

Laudo de Vistoria de Entrada

Código - 24

Sobre o imóvel

Data da vistoria 29/02/2024 15:45
Endereço Travessa São Pedro, 120, Atrás do Posto Paphisa – Nazaré – Balsas/Maranhão
Total de fotos 47
Total de vídeos 0
Vistoriador(a) Emanuel Otávio Barbosa Gonçalves | CRECI F 4399
Intervenientes

Informações

Metragem: Não informado
Mobília: Vazio

Critérios de Avaliação de Estado de Conservação

NOVO: Primeiro Uso.
BOM: Sem sinais de desgastes ou com pequenas irregularidades.
REGULAR: Com avarias.
RUÍM: Com danos graves/relevantes.

Dependências

1. Sala

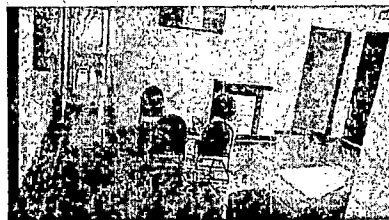
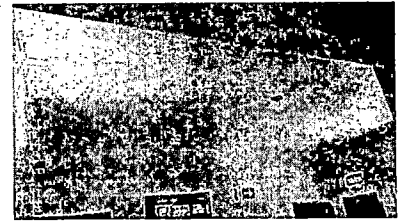
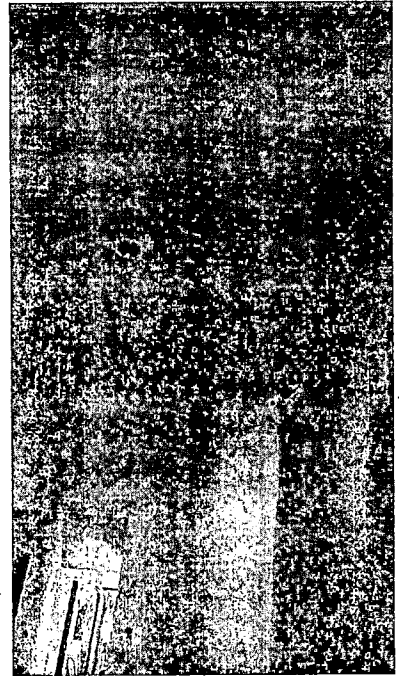
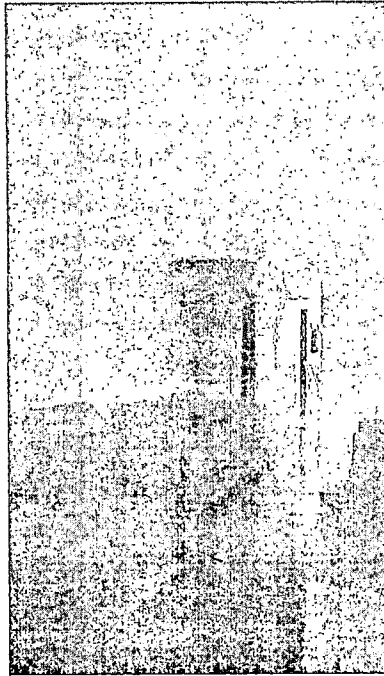
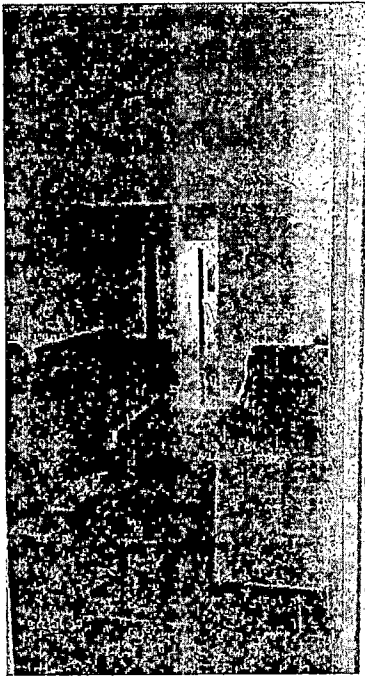

Esta página é parte integrante do Laudo de Vistoria de Entrada do imóvel Sede Casa de Abrigo localizado na Travessa São Pedro, 120, Atrás do Posto Paphisa - Nazaré - Balsas/Maranhão.

2. Quarto 1

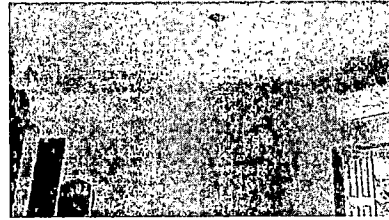
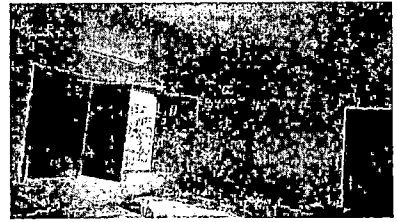
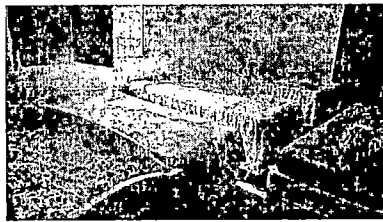
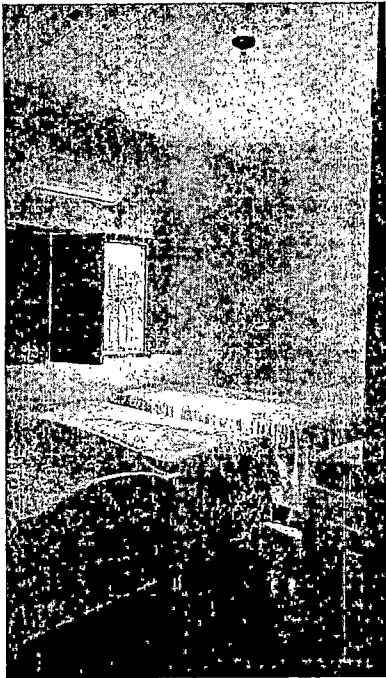

3. Quarto 2

Esta página é parte integrante do Laudo de Vistoria de Entrada do imóvel Sede Casa de Abrigo localizado na Travessa São Pedro, 120, Atrás do Posto Paphisa - Nazaré - Balsas/Maranhão.

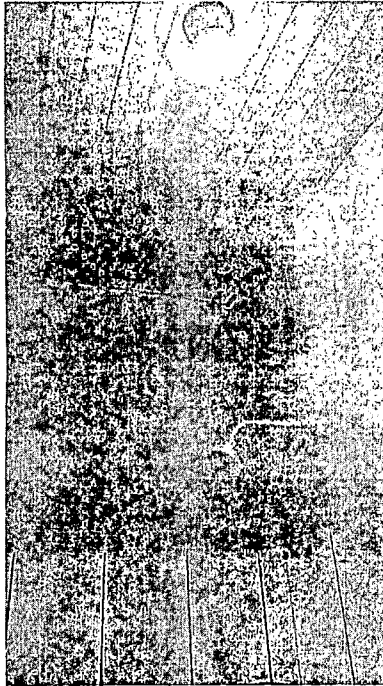

4. Quarto 3

Esta página é parte integrante do Laudo de Vistoria de Entrada do imóvel Sede Casa de Abrigo localizado na Travessa São Pedro, 120, Atrás do Posto Paphisa - Nazaré - Balsas/Maranhão.

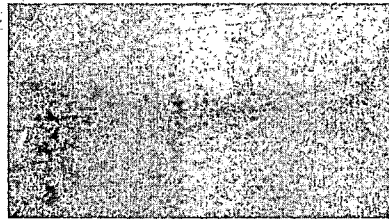
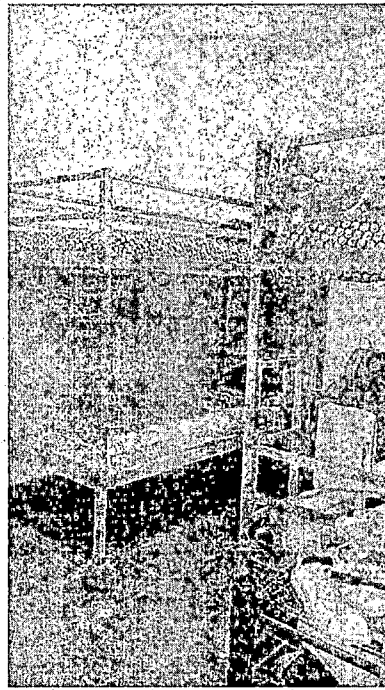
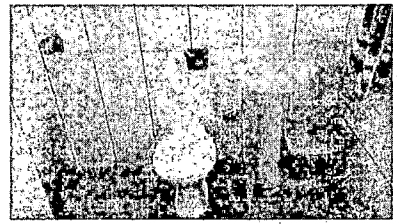
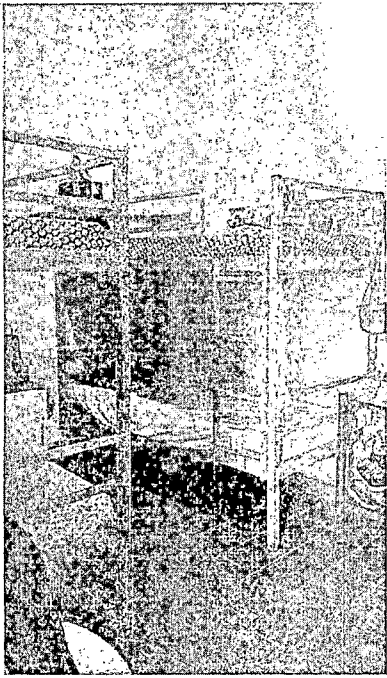

5. Quarto 4

Esta página é parte integrante do Laudo de Vistoria de Entrada do imóvel Sede Casa de Abrigo localizado na Travessa São Pedro, 120, Atrás do Posto Paphisa - Nazaré - Balsas/Maranhão.

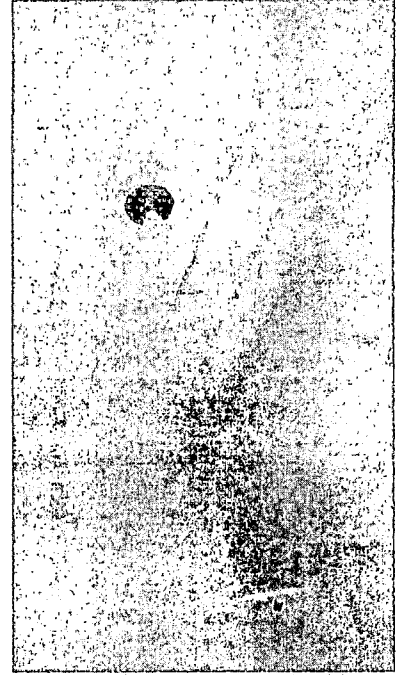
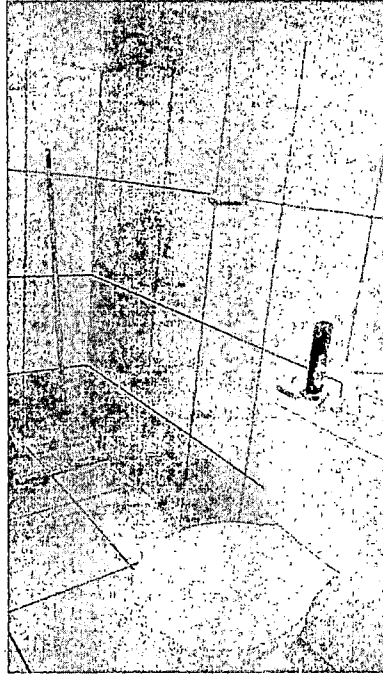

6. Cozinha

Esta página é parte integrante do Laudo de Vistoria de Entrada do imóvel Sede Casa de Abrigo localizado na Travessa São Pedro, 120, Atrás do Posto Paphisa - Nazaré - Baisas/Maranhão.

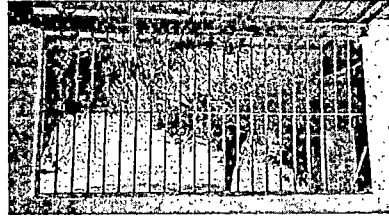
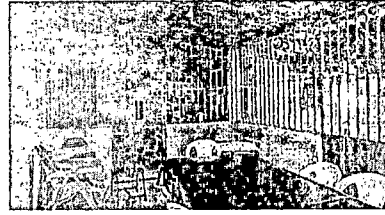
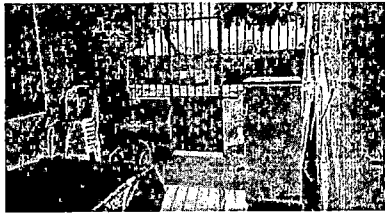

7. Banheiro

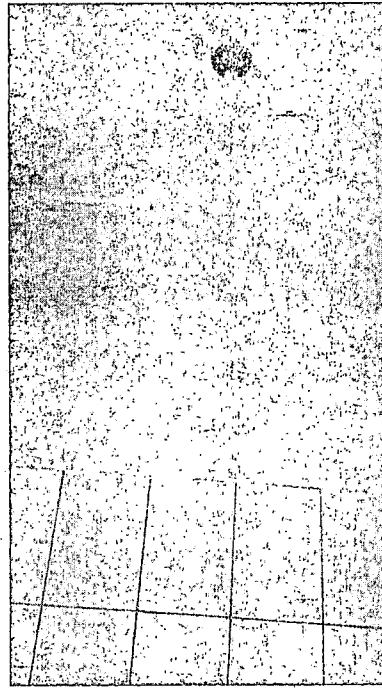

8. Quintal

Esta página é parte integrante do Laudo de Vistoria de Entrada do imóvel Sede Casa de Abrigo localizado na Travessa São Pedro, 120, Atrás do Posto Paphisa - Nazaré - Balsas/Maranhão.

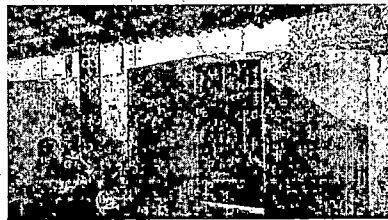
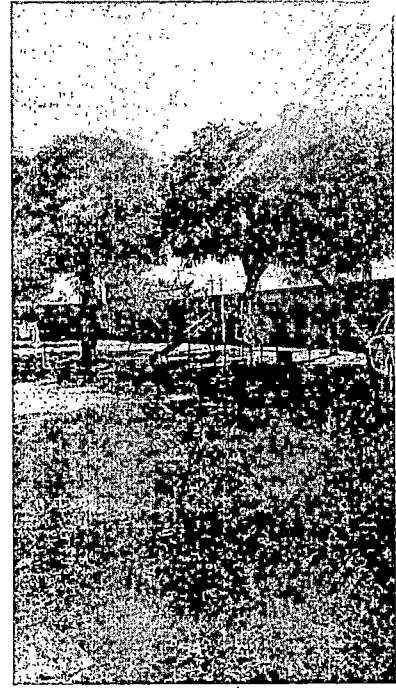
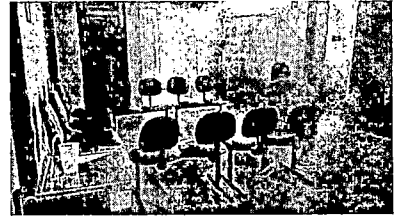
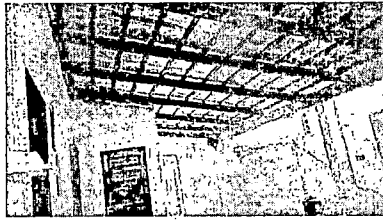
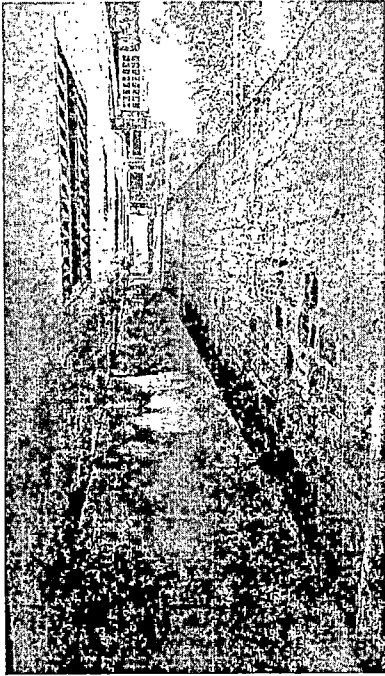

Esta página é parte integrante do Laudo de Vistoria de Entrada do imóvel Sede Casa de Abrigo localizado na Travessa São Pedro, 120, Atrás do Posto Paphisa - Nazaré - Balsas/Maranhão.

9. Faixada

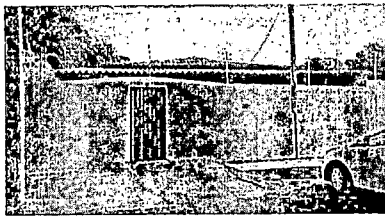
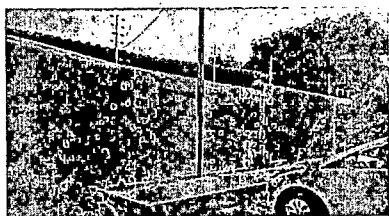

Parecer do vistoriador

ANTÔNIO ALVES DA SILVA proprietário do imóvel situado na Travessa São Pedro, Nazaré, na cidade de Balsas/MA - Casa de Abrigo, propõe o valor do aluguel mensal R\$ 4.045,00 (quatro mil e quarenta e cinco reais) com período de locação de 08 meses.

Observação

- O prazo de conferência desse laudo é definido por Contrato com a Imobiliária após o recebimento das chaves, caso isto não ocorra dentro do prazo, o mesmo não será aceito.
- Conferi e concordo com o Auto de Vistoria do imóvel por mim locado, comprometo-me a fazer por conta todas as irregularidades que por ventura surgirem no imóvel a partir da data da assinatura do presente, tais como: goteiras, defeitos na instalação elétrica, hidráulica, e outros, são de minha responsabilidade a conservação do imóvel até a data da entrega real e efetiva do mesmo.
- Conforme consta neste Laudo de Vistoria, comprometo-me a entregar o imóvel nas mesmas condições na qual encontrei quando da locação, na minha rescisão o do contrato.

QRCode das Imagens

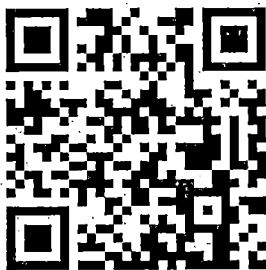

Utilize este Qrcode para baixar o arquivo com as fotos em tamanho original deste laudo de vistorias ou utilize o link: <https://vistoria.me/g/5pOtiT/>

QRCode para Contestação

Esta página é parte integrante do Laudo de Vistoria de Entrada do imóvel Sede Casa de Abrigo localizado na Travessa São Pedro, 120, Atrás do Posto Paphisa - Nazaré - Balsas/Maranhão.





Utilize este Qrcode para contestar algum item desta vistoria ou utilize o link:
<https://vistoria.me/g/3AGf12/>
Você pode contestar esta vistoria em até 5 dia(s) de forma online.

Assinaturas

1013

Vistoriador - *Emanoel Otávio Barbosa Gonçalves* |
CRECI F.4399