

8186

Sistema de Cadastramento Unificado de Fornecedores - SICAF

Declaração

Declaramos para os fins exigidos na legislação, conforme documentação registrada no SICAF, que a situação do fornecedor no momento é a seguinte:

Dados do Fornecedor

CNPJ: 08.778.201/0001-26 DUNS@: 91*****37
Razão Social: DROGAFONTE LTDA
Nome Fantasia: DROGAFONTE
Situação do Fornecedor: Credenciado Data de Vencimento do Cadastro: 29/11/2024
Natureza Jurídica: SOCIEDADE EMPRESÁRIA LIMITADA
MEI: Não
Porte da Empresa: Demais

Ocorrências e Impedimentos

Ocorrência: Consta
Impedimento de Licitar: Nada Consta

Níveis cadastrados:

Automática: a certidão foi obtida através de integração direta com o sistema emissor. Manual: a certidão foi inserida manualmente pelo fornecedor.

I - Credenciamento

II - Habilitação Jurídica

III - Regularidade Fiscal e Trabalhista Federal

Receita Federal e PGFN	Validade:	09/10/2024	Automática
FGTS	Validade:	11/05/2024	Automática
Trabalhista (http://www.tst.jus.br/certidao)	Validade:	12/10/2024	Automática

IV - Regularidade Fiscal Estadual/Distrital e Municipal

Receita Estadual/Distrital	Validade:	08/06/2024
Receita Municipal	Validade:	11/05/2024

V - Qualificação Técnica

VI - Qualificação Econômico-Financeira

Validade: 31/05/2024

Esta declaração é uma simples consulta e não tem efeito legal

Emitido em: 15/04/2024 09:45

CPF: 293.XXX.XXX-00 Nome: EUGENIO JOSE GUSMAO DA FONTE FILHO

Ass: _____



INSTRUMENTO PARTICULAR DE PROCURAÇÃO

OUTORGANTE

DROGAFONTE LTDA., pessoa jurídica de direito privado, atuante no ramo de distribuição de medicamentos, estabelecido na BR 101 NORTE, S/N Km 56.6 - Jardim Paulista - Paulista, Estado de Pernambuco, devidamente cadastrada no CNPJ/MF sob n° 08.778.201/0001-26, deste ato representado pelos Diretores:

EUGÊNIO JOSÉ GUSMÃO DA FONTE FILHO, brasileiro, casado, empresário, portador da Cédula de Identidade sob n° 1.622.040 SDS/PE, e CPF sob n° 293.247.854-00, e

EUGÊNIO JOSÉ GUSMÃO DA FONTE NETO, brasileiro, casado, empresário, portador da Cédula de Identidade sob n.º 6.329.005 SSP/PE, e CPF sob n.º 056.554.614-71, ambos residentes e domiciliados em Recife, Estado de Pernambuco.

OUTORGADO

MARIA EMILIA DE SOUZA FERRAZ, brasileira, solteira, Advogada, com endereço profissional em Recife/PE na Rua Barão de Bonito, 408 – Bairro Várzea, portadora da Cédula de Identidade n.º 635.326-2 SDS/PE e CPF/MF sob o n.º 056.537.014-67

PODERES

Os outorgantes conferem a outorgada, limitados poderes, notadamente nomeia como seu procurador em todos os Estados da Federação para representá-los, diante de pessoas de direito público e privado, para fins de Licitações Públicas, podendo assinar e rubricar a documentação de HABILITAÇÃO e de PROPOSTA, firmar Declarações de Pleno Atendimento aos Requisitos da Habilitação, Impugnar e editar as demais declarações, assinar proposta, dar lances em pregões, negociar preços. Poderes especiais da cláusula "ad judicium et extra" para foro em geral, para propositura de demandas judiciais e/ou administrativas, zelando pelos interesses dos outorgantes, para ainda defendê-los nas contrárias, seguindo uma a outras, podendo para tanto recorrer a qualquer juízo, instância ou tribunal, inclusive perante os Juizados Especiais Cíveis e Criminais, bem como poderes específicos para desistir de recursos, interpô-los, retirar empenhos, recorrer a resultados, discordar, transigir, desistir, firmar compromissos, assinar contratos, atas de registro de preços, termo aditivo, prestar informações, receber e dar quitação, receber alvarás, representá-lo perante autarquias Municipais, Estaduais e Federais, delegacias de polícia e órgãos da secretaria Pública, podendo autorizar protestos, sustentação, solicitar carta de anuência de títulos junto aos cartórios de protestos e tudo o que mais se fizer necessário praticar para o bom andamento do processo, inclusive substabelecer com e sem reserva. Fica expressamente estabelecido que a presente procuração será outorgada com vigência até 31.12.2024 a partir da data de sua assinatura, após este prazo, deverá ser substituída por outra, também com prazo determinado.

Recife, 25 de Dezembro de 2023.

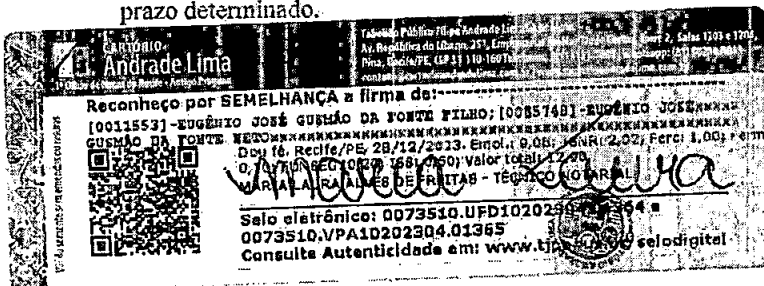

Eugênio José Gusmão da Fonte Filho
DROGAFONTE LTDA.
Eugênio José Gusmão da Fonte Filho
OUTORGANTE

Eugênio José Gusmão da Fonte Neto
DROGAFONTE LTDA.
Eugênio José Gusmão da Fonte Neto
OUTORGANTE

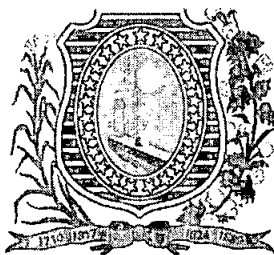

GOVERNO DO ESTADO DE PERNAMBUCO
SETEQ - SECRETARIA DO TRABALHO, EMPREGO E QUALIDADE
JUNTA COMERCIAL DO ESTADO DE PERNAMBUCO



8188
[Handwritten signature]

CERTIDÃO INTEIRO TEOR DIGITAL

DADOS DO SOLICITANTE	
Nome: EUGENIO JOSE GUSMÃO DA FONTE FILHO	
CPF/CNPJ: 293.247.854-00	
Email: fernanda.fonte@drogafonte.com.br	
DADOS DA EMPRESA	
Nome: DROGAFONTE LTDA	
NIRE: 26200334168	
ARQUIVAMENTO SOLICITADO	
Número Arquivamento	Páginas
26900824524	6
TOTAL DE PÁGINAS	6
DADOS DE CONTROLE DA CERTIDÃO	
Código de controle: 44.689.286.296.23	
Emissão: 17/11/2022 07:29:32	

RECIFE, Quinta-Feira, 17 de Novembro de 2022

[Handwritten signature]

ILAYNE LARISSA LEANDRO MARQUES
SECRETÁRIA-GERAL

O presente documento digital foi conferido com o original e assinado eletronicamente por AMANDA DIOMERY BARBOSA FERREIRA, em sexta-feira, 5 de fevereiro de 2024 11:57:02 GMT-03:00, CNS: 07.351-0 - 1º OFÍCIO DE NOTAS - CARTÓRIO ANDRADE LIMAPE, nos termos da medida provisória N. 2.200-2 de 24 de agosto de 2001. Sua autenticidade deverá ser confirmada no endereço eletrônico www.cenad.org.br/autenticidade. O presente documento digital pode ser convertido em papel por meio de autenticação no Tabelionato de Notas. Provimto nº 100/2020 CNJ - artigo 22.

Protocolo: 228231698



CONTROLE: 4468928629623 CPF SOLICITANTE: 293.247.854-00 NIRE: 26200334168 EMITIDA: 17/11/2022 PROTOCOLO: 228231698



http://assinador.pscs.com.br/assinador/validar-autenticacao?chave=14441112867_0401192024_115702GMT-0300073510010002020CNJartigo22
ASSINADO DIGITALMENTE POR: AMANDA DIOMERY BARBOSA FERREIRA
ASSINADO DIGITALMENTE POR: EUGENIO JOSE GUSMAO DA FONTE NETO
ASSINADO DIGITALMENTE POR: EUGENIO JOSE GUSMAO DA FONTE FILHO

**ALTERAÇÃO CONTRATUAL Nº 41 E CONSOLIDAÇÃO DA SOCIEDADE DENOMINADA
"DROGAFONTE LTDA"**

- (i) **EUGÊNIO JOSÉ GUSMÃO DA FONTE FILHO**, brasileiro, casado sob o regime de separação total de bens, comerciante, portador da Cédula de Identidade R.G. nº 1622040 SSP/PE, inscrito no CPF/ME sob o nº 293.247.854-00, residente e domiciliado na Av. Dezanove de Agosto, nº 2594, apto. 502, Bairro Casa Forte, Recife/PE, CEP 52061.540; e
- (ii) **EUGÊNIO JOSÉ GUSMÃO DA FONTE NETO**, brasileiro, casado sob o regime de separação total de bens, administrador, portador do RG nº 6.329.005 SSP/PE, inscrito no CPF/ME sob o nº 056.554.614-71, residente e domiciliado na Rua de Apipucos, nº 487, casa 08, Condomínio Residencial Jardins de Monet, no Bairro de Monteiro, em Recife/PE, CEP 52.071-640;

únicos sócios da sociedade limitada de nome empresarial **DROGAFONTE LTDA.**, constituída legalmente por contrato social devidamente arquivado na Junta Comercial do Estado de Pernambuco - JUCEPE sob NIRE nº 2620.033.416-8, com sede na Rodovia BR-101 Norte, SN, Km 56,6, Galpões 01 e 02, no Bairro Jardim Paulista, Paulista/PE, CEP 53409-260, devidamente inscrita no CNPJ/ME sob o nº 08.778.201/0001-26 ("Sociedade"), deliberam de pleno e comum acordo ajustarem a presente alteração contratual, nos termos da Lei nº 10.406/2002, mediante as condições estabelecidas nas cláusulas seguintes:

1. Objeto

- 1.1. Por este instrumento particular e na melhor forma de direito, decidem os sócios alterar o objeto social da Sociedade para incluir as atividades de (i) serviços de manutenção e reparação mecânica de veículos automotores (CNAE 4520-0/01); (ii) serviços de manutenção e reparação elétrica de veículos automotores (CNAE 4520-0/03); (iii) serviços de instalação, manutenção e reparação de acessórios para veículos automotores (CNAE 4520-0/07); e (iv) serviços combinados de escritório e apoio administrativo (CNAE 82.11-3/00), de forma que a Cláusula Quarta do Contrato Social passa a vigorar com a seguinte nova redação:

"CLÁUSULA QUARTA. A Sociedade tem por objeto social:

- 4644-3/01 - Comércio atacadista de medicamentos e drogas de uso humano;
- 4646-0/01 - Comércio atacadista de cosméticos e produtos de perfumaria;

31/08/2022

JUCEPE

Certifico o Registro em 31/08/2022

Arquivamento 20228592887 de 31/08/2022 Protocolo 228592887 de 30/08/2022 NIRE 26200334168

Nome da empresa DROGAFONTE LTDA

Este documento pode ser verificado em <http://redesim.jucepe.pe.gov.br/autenticacaodocumentos/autenticacao.aspx>

Chancela 63582973497683



4645-1/01 - Comércio atacadista de instrumentos e materiais para uso médico, cirúrgico, hospitalar e de laboratórios;

4646-0/02 - Comércio atacadista de produtos de higiene pessoal;

4649-4/08 - Comércio atacadista de produtos de higiene, limpeza e conservação domiciliar;

4649-4/09 - Comércio atacadista de produtos de higiene, limpeza e conservação domiciliar, com atividade de fracionamento e acondicionamento associada;

4649-4/99 - Comércio atacadista de outros equipamentos e artigos de uso pessoal e doméstico não especificados anteriormente;

4930-2/02 - Transporte rodoviário de carga, intermunicipal, interestadual e internacional;

5211-7/01 - Armazenagem em geral – emissão de warrant - e distribuição;

7719-5/99 - Locação de outros meios de transporte não especificados anteriormente, sem condutor.

82.11-3-00 - Serviços combinados de escritório e apoio administrativo.

4520-0/01 Serviços de manutenção e reparação mecânica de veículos automotores.

4520-0/03 Serviços de manutenção e reparação elétrica de veículos automotores.

4520-0/07 Serviços de instalação, manutenção e reparação de acessórios para veículos automotores.

Importação de produtos à base de cannabis para fins medicinais, de uso humano, bem como sua distribuição e a sua comercialização no Brasil, de acordo com as normas pertinentes estabelecidas pelo Governo Federal, Estadual e Municipal e também a importação de outros produtos medicinais e sua comercialização e venda de artigos uso pessoais."

2. Abertura de Unidades Auxiliares

- 2.1. Decidem os sócios, abrir uma unidade auxiliar do tipo Oficina de Reparação que se localizará na Rua Gaspar Perez, nº 130 Galpão, no Bairro da Iputinga, Recife/PE, CEP 50.670-350 e terá como objeto social: (i) serviços de manutenção e reparação mecânica de veículos automotores (CNAE 4520-0/01); (ii) serviços de manutenção e reparação elétrica de veículos automotores (CNAE 4520-0/03); e (iii) serviços de instalação, manutenção e reparação de acessórios para veículos automotores (CNAE 4520-0/07).
- 2.2. Em virtude das alterações realizadas anteriormente, a Cláusula Segunda passa a vigorar com a seguinte redação:

31/08/2022

Certifico o Registro em 31/08/2022

Arquivamento 20228592887 de 31/08/2022 Protocolo 228592887 de 30/08/2022 NIRE 26200334168

Nome da empresa DROGAFONTE LTDA

Este documento pode ser verificado em <http://redesim.jucepe.pe.gov.br/autenticacaodocumentos/autenticacao.aspx>

Chancela 63582973497683

NIRE: 26200334168
 NOME DA EMPRESA: DROGAFONTE LTDA
 NOME DO EMPRESARIO: AMANDA DIOMERY BARBOSA FERREIRA
 DATA DO REGISTRO: 31/08/2022
 PROTOCOLO: 228592887
 NIRE: 26200334168

CLÁUSULA SEXTA. A Sociedade tem capital social de R\$ 6.000.000,00 (seis milhões de reais), dividido em 6.000.000 (seis milhões) de quotas, de valor de R\$ 1,00 (um real) cada, totalmente subscrito e integralizado, em moeda corrente do País, ficando distribuído entre os sócios da seguinte forma:

Sócio	Nº de Quotas	%	Valor R\$
Eugênio José Gusmão da Fonte Filho	5.700.000	95	5.700.000,00
Eugênio José Gusmão da Fonte Neto	300.000	5	300.000,00
Total	6.000.000	100	6.000.000,00

Parágrafo único - A responsabilidade dos sócios é restrita ao valor de suas quotas, mas todos respondem solidariamente pela integralização do capital social, na forma do art. 1052 da Lei 10.406/02. Cada quota é indivisível e confere a seu titular o direito a um voto nas deliberações sociais.

CLÁUSULA SÉTIMA. As quotas são indivisíveis e não poderão ser cedidas ou transferidas a terceiros sem o consentimento do(s) outro(s) sócio(s), a quem fica assegurado, em igualdade de condições e preço direito de preferência para a sua aquisição, se postas à venda, formalizando, se realizada a cessão delas, a alteração contratual pertinente. (art. 1.056, art. 1.057, CC/2002).

CLÁUSULA OITAVA. A responsabilidade de cada sócio é restrita ao valor de suas quotas, mas todos respondem solidariamente pela integralização do capital social. (art. 1.052, CC/2002).

DA ADMINISTRAÇÃO E DO PRO LABORE

CLÁUSULA NONA. A administração da Sociedade é de todos os sócios, em conjunto ou separadamente, com os poderes e atribuições de representação ativa e passiva da Sociedade, judicial e extrajudicialmente, podendo praticar todos os atos compreendidos no objeto social, sempre de interesse da sociedade, sendo vedado o uso do nome empresarial em negócios estranhos aos fins sociais, nos termos do art. 1.064 da Lei nº 10.406/2002.

Parágrafo Primeiro - Fica facultada a nomeação de administradores não pertencentes ao quadro societário, desde que aprovado por deliberação dos sócios que representem 2/3 (dois terços) do capital social, nos termos do art. 1.061 da Lei nº 10.406/2002

31/08/2022

Certifico o Registro em 31/08/2022

Arquivamento 20228592887 de 31/08/2022 Protocolo 228592887 de 30/08/2022 NIRE 26200334168

Nome da empresa DROGAFONTE LTDA

Este documento pode ser verificado em <http://redesim.jucepe.pa.gov.br/autenticacaodocumentos/autenticacao.aspx>

Chancela 63582973497683



Parágrafo Segundo - No exercício da administração, os administradores terão direitos a uma retirada mensal, a título de pro labore, cujo valor será definido mediante aprovação da totalidade do capital social.

DO BALANÇO PATRIMONIAL E DOS LUCROS E PERDAS E DAS DELIBERAÇÕES SOCIAIS

CLÁUSULA DÉCIMA. O exercício social coincidirá com o exercício civil, iniciando-se no dia 1º (primeiro) de janeiro e encerrando-se em 31(trinta e um) de dezembro de cada ano. Ao término de cada exercício social, os administradores prestarão contas justificadas de sua administração, procedendo à elaboração do inventário, do balanço patrimonial e do balanço de resultado econômico da Sociedade.

Parágrafo Primeiro – A aprovação e destinação dos resultados do exercício social da Sociedade será dada pelos sócios que representem mais da metade do capital social, cuja deliberação será tomada em reunião de sócios, convocada para o referido fim. Se aprovada a distribuição de dividendos aos sócios, essa poderá ser apurada de forma desproporcional à participação dos sócios no capital social da Sociedade, em conformidade com a contribuição dos sócios para a consecução dos resultados da Sociedade no respectivo exercício, nos termos do art. 1.007 do Código Civil Brasileiro (Lei nº 10.406/02).

Parágrafo Segundo – Sem prejuízo do inventário e dos balanços mencionados no caput desta Cláusula, é facultado à Sociedade elaborar balancetes intermediários para apuração dos resultados parciais do exercício. Os resultados parciais positivos terão a destinação que lhe derem os sócios que representem mais da metade do capital social, podendo também para esses casos ser apurada nos termos da autorização de distribuição desproporcional indicada no Parágrafo Primeiro anterior.

Parágrafo Terceiro – As deliberações dos sócios serão tomadas em reunião, nos termos do art. 1.072 do Código Civil Brasileiro (Lei nº 10.406/2002), observando os quóruns previstos em Lei, nos casos em que não houver quórum mais elevado expressamente previsto neste Contrato. A reunião tornar-se-á dispensável quando todos os sócios decidirem, por escrito, sobre a matéria que seria objeto dela.

CLÁUSULA DÉCIMA PRIMEIRA. Nos quatro meses seguintes ao término do exercício social, os sócios deliberarão sobre as contas e designarão administrador(es), quando for o caso.

DO FALECIMENTO DE SÓCIO

CLÁUSULA DÉCIMA SEGUNDA. Falecendo ou interditado qualquer sócio, a Sociedade continuará sua atividade com os herdeiros ou sucessores. Não sendo possível ou

31/08/2022

Certifico o Registro em 31/08/2022
Arquivamento 20228592887 de 31/08/2022 Protocolo 228592887 de 30/08/2022 NIRE 26200334168
Nome da empresa DROGAFONTE LTDA
Este documento pode ser verificado em <http://redasim.jucepe.pe.gov.br/autenticacaodocumentos/autenticacao.aspx>
Chancela 63582973497683

O presente documento digital foi conferido com o original e assinado digitalmente por AMANDA DIOMERY BARBOSA FERREIRA, em seu nome próprio, a-freira, 5 de fevereiro de 2024 11:57:02 GMT-03:00, CNS: 07.351-0 - 1º OFÍCIO DE NOTAS - CARTÓRIO ANDRADE LIMA/PE, nos termos da medida provisória N. 2.200-2 de 24 de agosto de 2001. Sua autenticidade deverá ser confirmada no endereço eletrônico www.cenad.org.br/autenticidade. O presente documento digital pode ser convertido em papel por meio de autenticação no Tabelionato de Notas. Provimto nº 100/2020 CNJ - artigo 22.

Art. 7º Assinador: pass.com.br/assinador/web/autenticacao?senha=1404181400_zfhs3-z-1VzQd8av2sh1VHRK7ZMAOXCN14541
Sistema de Autenticação por: 0555546471-ELETRONICO DNEP QINSWA 7A N° 02 NETO 2812478500-ELETRONICO JOSE GIOVANNI DA SILVA JUNIOR

**TERMO DE AUTENTICAÇÃO**

NOME DA EMPRESA	DROGAFONTE LTDA
PROTOCOLO	228592887 - 30/08/2022
ATO	002 - ALTERAÇÃO
EVENTO	021 - ALTERAÇÃO DE DADOS (EXCETO NOME EMPRESARIAL)

MATRIZ

NIRE 26200334168
CNPJ 08.778.201/0001-26
CERTIFICADO O REGISTRO EM 31/08/2022
SOB N. 20228592887

EVENTOS

023 - ABERTURA DE FILIAL NA UF DA SEDE ARQUIVAMENTO: 26900844029
021 - CONSOLIDAÇÃO DE CONTRATO/ESTATUTO ARQUIVAMENTO: 20228592887

FILIAIS NA UF

NIRE 26900844029
CNPJ 08.778.201/0009-83
ENDEREÇO: R GASPAR PEREZ RECIFE - PE
EVENTO 023 - ABERTURA DE FILIAL NA UF DA SEDE

REPRESENTANTES QUE ASSINARAM DIGITALMENTE

Cpf: 05655461471 - EUGENIO JOSE GUSMAO DA FONTE NETO - Assinado em 30/08/2022 às 09:12:54
Cpf: 29024785400 - EUGENIO JOSE GUSMAO DA FONTE FILHO - Assinado em 30/08/2022 às 09:11:18

Assinado eletronicamente por
ILAYNE LARISSA LEANDRO MARQUES
SECRETÁRIA - GERAL

31/08/2022

Certifico o Registro em 31/08/2022

Arquivamento 20228592887 de 31/08/2022 Protocolo 228592887 de 30/08/2022 NIRE 26200334168

Nome da empresa DROGAFONTE LTDA

Este documento pode ser verificado em <http://redesim.jucepe.pe.gov.br/autenticacacodocumentos/autenticacao.aspx>

Chancela 63582973497683



8197
[Handwritten signature]



PROIBIDO PLASTIFICAR
1933347882

VALIDA EM TODO O TERRITÓRIO NACIONAL
1933347882

GOVERNO DO ESTADO DE PERNAMBUCO

SECRETARIA DE ESTADO DE ADMINISTRAÇÃO
SECRETARIA DE TRIBUTAÇÃO

RECEITA Nº 201/2019

RECEITA Nº 201/2019

DESCRIÇÃO DO CONTRATO Nº 201/2019

EMPRESA: JOSE GUEDES DA SILVA

CPF: 193.334.788/2-09

DATA: 13/02/2019

VALOR: R\$ 1.000,00

LOCAL: RECIFE, PE

ASSINATURA:

COPIA PARA: **RECEITA Nº 201/2019**

EMPRESA: JOSE GUEDES DA SILVA

CPF: 193.334.788/2-09

DATA: 13/02/2019

VALOR: R\$ 1.000,00

PE

O presente documento digital foi conferido com o original e assinado digitalmente por CARLOS EDUARDO ALMEIDA DE FREITAS, em sexta-feira, 19 de agosto de 2022 16:02:33 GMT-03:00, CNS: 07.351-0 - 1º Ofício de Notas - CARTÓRIO ANDRADE LIMA/PE, nos termos da medida provisória N. 2.200-2 de 24 de agosto de 2001. Sua autenticidade deverá ser confirmada no endereço eletrônico www.cenad.org.br/autenticidade. O presente documento digital pode ser convertido em papel por meio de autenticação no Tabelionato de Notas. Provimento nº 100/2020 CNJ - artigo 22.

8199

8200
[Handwritten Signature]

SECRETARIA DA FAZENDA



GOVERNO DO ESTADO
Pernambuco

DOCUMENTO DE INSCRIÇÃO E ATUALIZAÇÃO NO CACEPE - DIAC

No. Protocolo: 2024.000003869206-52

Razão Social: DROGAFONTE LTDA
Nome Fantasia: DROGAFONTE
Endereço: RODOVIA BR-101 NORTE, KM:56,6;GALPAO:01;GALPAO:02
JARDIM PAULISTA, PAULISTA - PE
53.409-260
CACEPE: 0096822-60
CNPJ/MF: 08.778.201/0001-26
Regime de Recolhimento: NORMAL
Situação Contribuinte: ATIVO
Atividade Econômica Principal:

4644-3/01 - COMERCIO ATACADISTA DE MEDICAMENTOS E DROGAS DE USO HUMANO

Atividade(s) Econômica(s) Secundária(s):

- 4646-0/01 - COMERCIO ATACADISTA DE COSMETICOS E PRODUTOS DE PERFUMARIA
- 4930-2/02 - TRANSPORTE RODOVIARIO DE CARGA, EXCETO PRODUTOS PERIGOSOS E MUDANCAS, INTERMUNICIPAL,
- 4645-1/01 - COMERCIO ATACADISTA DE INSTRUMENTOS E MATERIAIS PARA USO MEDICO, CIRURGICO, HOSPITALAR E DE
- 5211-7/01 - ARMAZENS GERAIS - EMISSAO DE WARRANT
- 4646-0/02 - COMERCIO ATACADISTA DE PRODUTOS DE HIGIENE PESSOAL
- 4649-4/08 - COMERCIO ATACADISTA DE PRODUTOS DE HIGIENE, LIMPEZA E CONSERVACAO DOMICILIAR
- 4649-4/09 - COMERCIO ATACADISTA DE PRODUTOS DE HIGIENE, LIMPEZA E CONSERVACAO DOMICILIAR, COM ATIVIDADE DE
- 4649-4/99 - COMERCIO ATACADISTA DE OUTROS EQUIPAMENTOS E ARTIGOS DE USO PESSOAL E DOMESTICO NAO ESPECIFICADOS
- 7719-5/99 - LOCACAO DE OUTROS MEIOS DE TRANSPORTE NAO ESPECIFICADOS ANTERIORMENTE, SEM CONDUTOR
- 4520-0/01 - SERVICOS DE MANUTENCAO E REPARACAO MECANICA DE VEICULOS AUTOMOTORES
- 4520-0/03 - SERVICOS DE MANUTENCAO E REPARACAO ELETRICA DE VEICULOS AUTOMOTORES
- 4520-0/07 - SERVICOS DE INSTALACAO, MANUTENCAO E REPARACAO DE ACESSORIOS PARA VEICULOS AUTOMOTORES
- 8211-3/00 - SERVICOS COMBINADOS DE ESCRITORIO E APOIO ADMINISTRATIVO

Este documento comprova a inscrição do estabelecimento no Cadastro de Contribuinte do Estado de Pernambuco - CACEPE, sendo obrigatória a sua colocação em lugar visível no estabelecimento.

Faixa Recolhimento: Não Informado

DATA DE INSCRIÇÃO: 26/11/1983



IMAGEM DO CADASTRO MERCANTIL

IDENTIFICAÇÃO			
Inscrição:	Situação:	Identificação:	Data De Fundação:
513.059-0	ATIVO	08.778.201/0001-26	
Denominação: DROGAFONTE LTDA			
Nome Fantasia: DRAGAFONTE			
Endereço: RODOVIA BR 101, KM 56,6, GALPÃO 01 JARDIM PAULISTA, PAULISTA/PE		CEP: 53409-260	
		Seq Imóvel: 10895957	

INFORMAÇÕES CADASTRAIS			
Tipo End Alternativo:		End. Alternativo:	
C.E.P.:			
Soc. Profissionais:	Mês Balanço:	Capital Social:	Tipo Atividade:
NÃO	12 - DEZEMBRO	6.000.000,00	1-PRESTACAO DE SERVICOS
Natureza Jurídica: 206-2 SOC. EMPRESÁRIA LIMITADA			
Atividade TLF: G4644-3/001 - COMERCIO ATACADISTA DE MEDICAMENTOS E DROGAS DE USO HUMANO			
Inscrição Anterior:	Inscrição Estadual:	Inscrição Junta Comercial:	Inscrição da Matriz :
		26200334168	
Data Inicial:	Car Adm Tipo:	Endereço não Localizado:	Simpl. Nacional:
SETEMBRO / 2021	SEDE	NÃO	NÃO
Telefones:	E-Mail:	Tipo da Empresa:	
(81)21021819	FISCAL@DROGAFONTE.COM.BR		
Alvará:	Inclusão:	Encerramento de Atividade:	
PROVISÓRIO	440/85 - 03/09/2021		
Pedido de Baixa:	Última Atualização: ATIVO - 440/85 - 03/09/2021		
Data da impressão:	Emitido em 29/04/2024 às 09:57:39 horas		

I.S.S.			
Regime:		Vigência:	
3 - HOMOLOGADO			
VI de Referência (UF):	% Estimativa:	VI Referente (R\$):	Corné Fonte:
			NÃO
Benefício Fiscal:	Implantação do Benefício Fiscal:		
NÃO			

TAXA DE LICENÇA DE LOCALIZAÇÃO E FUNCIONAMENTO - TLF	
Regime:	Vigência:
1 - INCIDE	
Área utilizada:	
1500	

PUBLICIDADE			
Regime:		Vigência:	
1 - INCIDE			
Mural:	Letreiro:	Painel e placa:	Faixas:
	SIM		
Equipamento eólico (ventoinha):	Equipamentos eólico (velas):	Balões:	Mobiliário urbano:



PREFEITURA DA CIDADE DO PAULISTA
SECRETARIA DE FINANÇAS

** SCM

S I A

Pg 2

8202

IMAGEM DO CADASTRO MERCANTIL

IDENTIFICAÇÃO			
Inscrição:	Situação:	Identificação:	Data De Fundação:
513.059-0	ATIVO	08.778.201/0001-26	
Denominação: DROGAFONTE LTDA			
Nome Fantasia: DRAGAFONTE			
Endereço: RODOVIA BR 101, KM 56,6, GALPÃO 01 JARDIM PAULISTA, PAULISTA/PE			CEP: 53409-260
			Seq Imóvel: 10895957

PUBLICIDADE			
Regime: 1 - INCIDE		Vigência:	
Veículos automotores:	Outdoor:	Backlight (ou similares):	Painéis eletrônicos (ou similares):
Outros:			

VIGILANCIA SANITARIA	
Regime: 1 - INCIDE	Vigência:

RESPONSÁVEL	
Nome: EUGENIO JOSE GUSMAO DA FONTE FILHO	C.P.F.: 529.418.094-49
C.E.P.: 52071-640	Endereço: 487CASA 8 CO - MONTEIRO

ATIVIDADES ECONOMICAS		
Código	Descrição	UPF da TLF
G4644-3/001	COMERCIO ATACADISTA DE MEDICAMENTOS E DROGAS DE USO HUMANO	139
G4645-1/001	COMERCIO ATACADISTA DE INSTRUMENTOS E MATERIAIS PARA USO MEDICO, CIRURGICO, HOSPITALAR E DE LABORATORIOS	139
G4646-0/001	COMERCIO ATACADISTA DE COSMETICOS E PRODUTOS DE PERFUMARIA	108
G4646-0/002	COMERCIO ATACADISTA DE PRODUTOS DE HIGIENE PESSOAL	108
G4649-4/008	COMERCIO ATACADISTA DE PRODUTOS DE HIGIENE, LIMPEZA E CONSERVACAO DOMICILIAR	108
G4649-4/009	COMERCIO ATACADISTA DE PRODUTOS DE HIGIENE, LIMPEZA E CONSERVACAO DOMICILIAR, COM ATIVIDADE DE FRACIONAMENTO E	108
G4649-4/099	COMERCIO ATACADISTA DE OUTROS EQUIPAMENTOS E ARTIGOS DE USO PESSOAL E DOMESTICO NAO ESPECIFICADOS ANTERIORMENTE	108
H4930-2/002	TRANSPORTE RODOVIARIO DE CARGA, EXCETO PRODUTOS PERIGOSOS E MUDANCAS, INTERMUNICIPAL, INTERESTADUAL E INTERNACIONAL	289



PREFEITURA DA CIDADE DO PAULISTA
SECRETARIA DE FINANÇAS

** SCM

S I A T

Pg

8203

IMAGEM DO CADASTRO MERCANTIL

IDENTIFICAÇÃO			
Inscrição:	Situação:	Identificação:	Data De Fundação:
513.059-0	ATIVO	08.778.201/0001-26	
Denominação: DROGAFONTE LTDA			
Nome Fantasia: DRAGAFONTE			
Endereço: RODOVIA BR 101, KM 56,6, GALPÃO 01 JARDIM PAULISTA, PAULISTA/PE		CEP: 53409-260	
		Seq Imóvel: 10895957	

ATIVIDADES ECONÔMICAS		
Código	Descrição	UPF da TLF
H5211-7/001	ARMAZENS GERAIS - EMISSAO DE WARRANT	289
N7719-5/099	LOCACAO DE OUTROS MEIOS DE TRANSPORTE NAO ESPECIFICADOS ANTERIORMENTE, SEM CONDUTOR	289

SÓCIOS		
Identificação	Denominação / Endereço	Pessoa
056.554.614-71	EUGENIO JOSE GUSMAO DA FONTE NETO /	FÍSICA
293.247.854-00	EUGENIO JOSE GUSMAO DA FONTE FILHO / AVENIDA BARÃO DE BONITO, 408	FÍSICA



REPÚBLICA FEDERATIVA DO BRASIL

CADASTRO NACIONAL DA PESSOA JURÍDICA

NÚMERO DE INSCRIÇÃO 08.778.201/0001-26 MATRIZ	COMPROVANTE DE INSCRIÇÃO E DE SITUAÇÃO CADASTRAL	DATA DE ABERTURA 10/11/1983
NOME EMPRESARIAL DROGAFONTE LTDA		
TÍTULO DO ESTABELECIMENTO (NOME DE FANTASIA) DROGAFONTE		PORTE DEMAIS
CÓDIGO E DESCRIÇÃO DA ATIVIDADE ECONÔMICA PRINCIPAL 46.44-3-01 - Comércio atacadista de medicamentos e drogas de uso humano		
CÓDIGO E DESCRIÇÃO DAS ATIVIDADES ECONÔMICAS SECUNDÁRIAS 45.20-0-01 - Serviços de manutenção e reparação mecânica de veículos automotores 45.20-0-03 - Serviços de manutenção e reparação elétrica de veículos automotores 45.20-0-07 - Serviços de instalação, manutenção e reparação de acessórios para veículos automotores 46.45-1-01 - Comércio atacadista de instrumentos e materiais para uso médico, cirúrgico, hospitalar e de laboratórios 46.46-0-01 - Comércio atacadista de cosméticos e produtos de perfumaria 46.46-0-02 - Comércio atacadista de produtos de higiene pessoal 46.49-4-08 - Comércio atacadista de produtos de higiene, limpeza e conservação domiciliar 46.49-4-09 - Comércio atacadista de produtos de higiene, limpeza e conservação domiciliar, com atividade de fracionamento e acondicionamento associada 46.49-4-99 - Comércio atacadista de outros equipamentos e artigos de uso pessoal e doméstico não especificados anteriormente 49.30-2-02 - Transporte rodoviário de carga, exceto produtos perigosos e mudanças, intermunicipal, interestadual e internacional 52.11-7-01 - Armazéns gerais - emissão de warrant 77.19-5-99 - Locação de outros meios de transporte não especificados anteriormente, sem condutor 82.11-3-00 - Serviços combinados de escritório e apoio administrativo		
CÓDIGO E DESCRIÇÃO DA NATUREZA JURÍDICA 206-2 - Sociedade Empresária Limitada		
LOGRADOURO ROD BR 101 NORTE	NÚMERO SN	COMPLEMENTO KM 56 6 GALPAO01 GALPAO02
CEP 53.409-260	BAIRRO/DISTRITO JARDIM PAULISTA	MUNICÍPIO PAULISTA
UF PE		TELEFONE (81) 2102-1819/ (81) 2102-1809
ENDEREÇO ELETRÔNICO FISCAL@DROGAFONTE.COM.BR		
ENTE FEDERATIVO RESPONSÁVEL (EFR) *****		
SITUAÇÃO CADASTRAL ATIVA	DATA DA SITUAÇÃO CADASTRAL 29/01/2005	
MOTIVO DE SITUAÇÃO CADASTRAL		
SITUAÇÃO ESPECIAL *****	DATA DA SITUAÇÃO ESPECIAL *****	

Aprovado pela Instrução Normativa RFB nº 2.119, de 06 de dezembro de 2022.

Emitido no dia 29/04/2024 às 09:50:35 (data e hora de Brasília).

Página: 1/1



Consulta Quadro de Sócios e Administradores - QSA

CNPJ:
08.778.201/0001-26
NOME EMPRESARIAL:
DROGAFONTE LTDA
CAPITAL SOCIAL:
R\$6.000.000,00 (Seis milhões de reais)

O Quadro de Sócios e Administradores(QSA) constante da base de dados do Cadastro Nacional da Pessoa Jurídica (CNPJ) é o seguinte:

Nome/Nome Empresarial:
EUGENIO JOSE GUSMAO DA FONTE NETO
Qualificação:
49-Sócio-Administrador

Nome/Nome Empresarial:
EUGENIO JOSE GUSMAO DA FONTE FILHO
Qualificação:
49-Sócio-Administrador

Para informações relativas à participação no QSA, acessar o e-CAC com certificado digital ou comparecer a uma unidade da RFB.

Emitido no dia 29/04/2024 às 09:51 (data e hora de Brasília).



MINISTÉRIO DA FAZENDA
Secretaria da Receita Federal do Brasil
Procuradoria-Geral da Fazenda Nacional

**CERTIDÃO NEGATIVA DE DÉBITOS RELATIVOS AOS TRIBUTOS FEDERAIS E À DÍVIDA
ATIVA DA UNIÃO**

Nome: DROGAFONTE LTDA
CNPJ: 08.778.201/0001-26

Ressalvado o direito de a Fazenda Nacional cobrar e inscrever quaisquer dívidas de responsabilidade do sujeito passivo acima identificado que vierem a ser apuradas, é certificado que não constam pendências em seu nome, relativas a créditos tributários administrados pela Secretaria da Receita Federal do Brasil (RFB) e a inscrições em Dívida Ativa da União (DAU) junto à Procuradoria-Geral da Fazenda Nacional (PGFN).

Esta certidão é válida para o estabelecimento matriz e suas filiais e, no caso de ente federativo, para todos os órgãos e fundos públicos da administração direta a ele vinculados. Refere-se à situação do sujeito passivo no âmbito da RFB e da PGFN e abrange inclusive as contribuições sociais previstas nas alíneas 'a' a 'd' do parágrafo único do art. 11 da Lei nº 8.212, de 24 de julho de 1991.

A aceitação desta certidão está condicionada à verificação de sua autenticidade na Internet, nos endereços <<http://rfb.gov.br>> ou <<http://www.pgfn.gov.br>>.

Certidão emitida gratuitamente com base na Portaria Conjunta RFB/PGFN nº 1.751, de 2/10/2014.

Emitida às 09:14:50 do dia 29/11/2023 <hora e data de Brasília>.

Válida até 27/05/2024.

Código de controle da certidão: **C0C5.13D5.C016.F742**

Qualquer rasura ou emenda invalidará este documento.



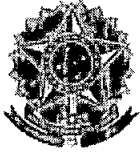

MINISTÉRIO DA FAZENDA
Secretaria da Receita Federal do Brasil
Procuradoria-Geral da Fazenda Nacional

**CERTIDÃO POSITIVA COM EFEITOS DE NEGATIVA DE DÉBITOS RELATIVOS AOS TRIBUTOS
FEDERAIS E À DÍVIDA ATIVA DA UNIÃO**

Nome: EUGENIO JOSE GUSMAO DA FONTE FILHO
CPF: 293.247.854-00

Ressalvado o direito de a Fazenda Nacional cobrar e inscrever quaisquer dívidas de responsabilidade do sujeito passivo acima identificado que vierem a ser apuradas, é certificado que:

1. constam débitos administrados pela Secretaria da Receita Federal do Brasil (RFB) com exigibilidade suspensa nos termos do art. 151 da Lei nº 5.172, de 25 de outubro de 1966 - Código Tributário Nacional (CTN), ou objeto de decisão judicial que determina sua desconsideração para fins de certificação da regularidade fiscal, ou ainda não vencidos; e
2. não constam inscrições em Dívida Ativa da União (DAU) na Procuradoria-Geral da Fazenda Nacional (PGFN).

Conforme disposto nos arts. 205 e 206 do CTN, este documento tem os mesmos efeitos da certidão negativa.

Esta certidão se refere à situação do sujeito passivo no âmbito da RFB e da PGFN e abrange inclusive as contribuições sociais previstas nas alíneas 'a' a 'd' do parágrafo único do art. 11 da Lei nº 8.212, de 24 de julho de 1991.

A aceitação desta certidão está condicionada à verificação de sua autenticidade na Internet, nos endereços <<http://rfb.gov.br>> ou <<http://www.pgfn.gov.br>>.

Certidão emitida gratuitamente com base na Portaria Conjunta RFB/PGFN nº 1.751, de 2/10/2014.

Emitida às 11:54:20 do dia 29/01/2024 <hora e data de Brasília>.

Válida até 27/07/2024.

Código de controle da certidão: **D83D.544B.E958.5554**

Qualquer rasura ou emenda invalidará este documento.



MINISTÉRIO DA FAZENDA
Secretaria da Receita Federal do Brasil
Procuradoria-Geral da Fazenda Nacional

**CERTIDÃO NEGATIVA DE DÉBITOS RELATIVOS AOS TRIBUTOS FEDERAIS E À DÍVIDA
ATIVA DA UNIÃO**

Nome: **EUGENIO JOSE GUSMAO DA FONTE NETO**
CPF: **056.554.614-71**

Ressalvado o direito de a Fazenda Nacional cobrar e inscrever quaisquer dívidas de responsabilidade do sujeito passivo acima identificado que vierem a ser apuradas, é certificado que não constam pendências em seu nome, relativas a créditos tributários administrados pela Secretaria da Receita Federal do Brasil (RFB) e a inscrições em Dívida Ativa da União (DAU) junto à Procuradoria-Geral da Fazenda Nacional (PGFN).

Esta certidão se refere à situação do sujeito passivo no âmbito da RFB e da PGFN e abrange inclusive as contribuições sociais previstas nas alíneas 'a' a 'd' do parágrafo único do art. 11 da Lei nº 8.212, de 24 de julho de 1991.

A aceitação desta certidão está condicionada à verificação de sua autenticidade na Internet, nos endereços <<http://rfb.gov.br>> ou <<http://www.pgfn.gov.br>>.

Certidão emitida gratuitamente com base na Portaria Conjunta RFB/PGFN nº 1.751, de 2/10/2014.

Emitida às 12:00:44 do dia 29/01/2024 <hora e data de Brasília>.

Válida até 27/07/2024.

Código de controle da certidão: **24FF.FECF.493F.93D2**

Qualquer rasura ou emenda invalidará este documento.

[Voltar](#)[Imprimir](#)

Certificado de Regularidade do FGTS - CRF

Inscrição: 08.778.201/0001-26
Razão Social: DROGAFONTE LTDA
Endereço: ROD BR-101 NORTE SN KM 56 6 GALPAO01 G2 / JARDIM PAULISTA / PAULISTA / PE / 53409-260

A Caixa Econômica Federal, no uso da atribuição que lhe confere o Art. 7, da Lei 8.036, de 11 de maio de 1990, certifica que, nesta data, a empresa acima identificada encontra-se em situação regular perante o Fundo de Garantia do Tempo de Serviço - FGTS.

O presente Certificado não servirá de prova contra cobrança de quaisquer débitos referentes a contribuições e/ou encargos devidos, decorrentes das obrigações com o FGTS.

Validade: 12/04/2024 a 11/05/2024

Certificação Número: 2024041220014587216988

Informação obtida em 15/04/2024 08:40:40

A utilização deste Certificado para os fins previstos em Lei esta condicionada a verificação de autenticidade no site da Caixa:
www.caixa.gov.br



PODER JUDICIÁRIO
JUSTIÇA DO TRABALHO

CERTIDÃO NEGATIVA DE DÉBITOS TRABALHISTAS

Nome: DROGAFONTE LTDA (MATRIZ E FILIAIS)
CNPJ: 08.778.201/0001-26
Certidão n°: 16571897/2024
Expedição: 11/03/2024, às 09:58:35
Validade: 07/09/2024 - 180 (cento e oitenta) dias, contados da data de sua expedição.

Certifica-se que **DROGAFONTE LTDA (MATRIZ E FILIAIS)**, inscrito(a) no CNPJ sob o n° 08.778.201/0001-26, **NÃO CONSTA** como inadimplente no Banco Nacional de Devedores Trabalhistas.

Certidão emitida com base nos arts. 642-A e 883-A da Consolidação das Leis do Trabalho, acrescentados pelas Leis ns.º 12.440/2011 e 13.467/2017, e no Ato 01/2022 da CGJT, de 21 de janeiro de 2022. Os dados constantes desta Certidão são de responsabilidade dos Tribunais do Trabalho.

No caso de pessoa jurídica, a Certidão atesta a empresa em relação a todos os seus estabelecimentos, agências ou filiais.

A aceitação desta certidão condiciona-se à verificação de sua autenticidade no portal do Tribunal Superior do Trabalho na Internet (<http://www.tst.jus.br>).

Certidão emitida gratuitamente.

INFORMAÇÃO IMPORTANTE

Do Banco Nacional de Devedores Trabalhistas constam os dados necessários à identificação das pessoas naturais e jurídicas inadimplentes perante a Justiça do Trabalho quanto às obrigações estabelecidas em sentença condenatória transitada em julgado ou em acordos judiciais trabalhistas, inclusive no concernente aos recolhimentos previdenciários, a honorários, a custas, a emolumentos ou a recolhimentos determinados em lei; ou decorrentes de execução de acordos firmados perante o Ministério Público do Trabalho, Comissão de Conciliação Prévia ou demais títulos que, por disposição legal, contiver força executiva.



PODER JUDICIÁRIO
JUSTIÇA DO TRABALHO

CERTIDÃO NEGATIVA DE DÉBITOS TRABALHISTAS

Nome: EUGENIO JOSE GUSMAO DA FONTE FILHO
CPF: 293.247.854-00
Certidão n°: 16572267/2024
Expedição: 11/03/2024, às 09:59:53
Validade: 07/09/2024 - 180 (cento e oitenta) dias, contados da data de sua expedição.

Certifica-se que EUGENIO JOSE GUSMAO DA FONTE FILHO, inscrito(a) no CPF sob o n° 293.247.854-00, NÃO CONSTA como inadimplente no Banco Nacional de Devedores Trabalhistas.

Certidão emitida com base nos arts. 642-A e 883-A da Consolidação das Leis do Trabalho, acrescentados pelas Leis ns.º 12.440/2011 e 13.467/2017, e no Ato 01/2022 da CGJT, de 21 de janeiro de 2022. Os dados constantes desta Certidão são de responsabilidade dos Tribunais do Trabalho.

No caso de pessoa jurídica, a Certidão atesta a empresa em relação a todos os seus estabelecimentos, agências ou filiais.

A aceitação desta certidão condiciona-se à verificação de sua autenticidade no portal do Tribunal Superior do Trabalho na Internet (<http://www.tst.jus.br>).

Certidão emitida gratuitamente.

INFORMAÇÃO IMPORTANTE

Do Banco Nacional de Devedores Trabalhistas constam os dados necessários à identificação das pessoas naturais e jurídicas inadimplentes perante a Justiça do Trabalho quanto às obrigações estabelecidas em sentença condenatória transitada em julgado ou em acordos judiciais trabalhistas, inclusive no concernente aos recolhimentos previdenciários, a honorários, a custas, a emolumentos ou a recolhimentos determinados em lei; ou decorrentes de execução de acordos firmados perante o Ministério Público do Trabalho, Comissão de Conciliação Prévia ou demais títulos que, por disposição legal, contiver força executiva.



PODER JUDICIÁRIO
JUSTIÇA DO TRABALHO

CERTIDÃO NEGATIVA DE DÉBITOS TRABALHISTAS

Nome: EUGENIO JOSE GUSMAO DA FONTE NETO
CPF: 056.554.614-71
Certidão n°: 16572375/2024
Expedição: 11/03/2024, às 10:00:12
Validade: 07/09/2024 - 180 (cento e oitenta) dias, contados da data de sua expedição.

Certifica-se que EUGENIO JOSE GUSMAO DA FONTE NETO, inscrito(a) no CPF sob o n° 056.554.614-71, NÃO CONSTA como inadimplente no Banco Nacional de Devedores Trabalhistas.

Certidão emitida com base nos arts. 642-A e 883-A da Consolidação das Leis do Trabalho, acrescentados pelas Leis ns.º 12.440/2011 e 13.467/2017, e no Ato 01/2022 da CGJT, de 21 de janeiro de 2022. Os dados constantes desta Certidão são de responsabilidade dos Tribunais do Trabalho.

No caso de pessoa jurídica, a Certidão atesta a empresa em relação a todos os seus estabelecimentos, agências ou filiais.

A aceitação desta certidão condiciona-se à verificação de sua autenticidade no portal do Tribunal Superior do Trabalho na Internet (<http://www.tst.jus.br>).

Certidão emitida gratuitamente.

INFORMAÇÃO IMPORTANTE

Do Banco Nacional de Devedores Trabalhistas constam os dados necessários à identificação das pessoas naturais e jurídicas inadimplentes perante a Justiça do Trabalho quanto às obrigações estabelecidas em sentença condenatória transitada em julgado ou em acordos judiciais trabalhistas, inclusive no concernente aos recolhimentos previdenciários, a honorários, a custas, a emolumentos ou a recolhimentos determinados em lei; ou decorrentes de execução de acordos firmados perante o Ministério Público do Trabalho, Comissão de Conciliação Prévia ou demais títulos que, por disposição legal, contiver força executiva.



CERTIDÃO DE REGULARIDADE FISCAL

Número da Certidão: 2024.000002805099-08

Data de Emissão: 11/03/2024

DADOS DO CONTRIBUINTE

Razão Social: DROGAFONTE LTDA

Endereço: RODOVIA BR-101 NORTE KM:56,6;GALPAO:01;GALPAO:02, JARDIM PAULISTA, PAULISTA, PE, CEP:
53.409-260

CNPJ: 08.778.201/0001-26

Certificamos, observadas as disposições da legislação vigente e de acordo com os registros existentes neste órgão, que o contribuinte acima identificado está em situação **REGULAR** perante a Fazenda Pública Estadual.

A presente certidão não compreende débitos cuja exigibilidade esteja suspensa nem exclui o direito da Fazenda Pública Estadual, a qualquer tempo, cobrar valores a ela porventura devidos pelo referido requerente.

Esta certidão é válida até **08/06/2024** devendo ser confirmada sua autenticidade através do serviço "ARE VIRTUAL" na página www.sefaz.pe.gov.br.

OBSERVAÇÕES: NÃO INFORMADO



Prefeitura da Cidade do Paulista
SECRETARIA DE FINANÇAS

8214

SECRETARIA EXECUTIVA DA RECEITA

CERTIDÃO DE REGULARIDADE FISCAL Número 026.469

De acordo com a legislação em vigor, certifico para os devidos fins que, dos lançamentos existentes, o contribuinte de que trata a presente certidão está **REGULAR** com suas obrigações tributárias, junto a esta Fazenda Municipal.

Tipo do Tributo	MERCANTIS, IMOBILIÁRIOS E OUTROS CRÉDITOS		
Inscrição Mercantil	513.059-0		
Sequencial Imobiliário	10895957		
Denominação	DROGAFONTE LTDA		
Nome de Fantasia	DRAGAFONTE		
CNPJ/CPF	08.778.201/0001-26		
Logradouro	RODOVIA BR 101	KM 56,6	GALPÃO 01
Bairro/Distrito	JARDIM PAULISTA		
Cidade/Estado	PAULISTA / PE		
Atividade Principal	-COMERCIO ATACADISTA DE MEDICAMENTOS E DROGAS DE US		
Cadastrado desde	09/2021		
Regime do ISS	3 - HOMOLOGADO		
Situação	ATIVO		
Observações:			

*****CERTIDÃO VÁLIDA POR 60 (SESSENTA) DIAS*****

A Prefeitura da Cidade do Paulista se reserva o direito de cobrar quaisquer dívidas que porventura venham a ser apuradas posteriormente, relativas aos tributos a que se refere a presente certidão.

Paulista, 11 de MARCO de 2024.

Código de Validação

SIMR51227





Prefeitura da Cidade do Paulista
Secretaria de Finanças

8215

CERTIDÃO NEGATIVA DE DÉBITOS Nº 90.353
IMPOSTO PREDIAL E TERRITORIAL URBANO

CERTIFICO, em cumprimento ao despacho exarado no PROCESSO nº 090353, datado de 15/04/2024, e de acordo com a legislação em vigor, que dos lançamentos existentes, o imóvel em questão está regular com o Erário Municipal, até a presente data.

Localização	Inscrição Imobiliária	
RODOVIA BR 101, KM 56,6 GALPÃO 01 JARDIM PAULISTA - Paulista/PE - Cep: 53409-260	3.4240.431.01.1876.0001.3 Sequencial nº 10895957 CNPJ 03.226.633/0001-00	
Proprietário	CPF/CNPJ	Natureza
OASIS ALIMENTOS LTDA	03.226.633/0001-00	PREDIAL
Observações		
<p>Esta CERTIDÃO é válida pelo prazo de 30 (trinta) dias.</p> <p>Código de Validação: PUXD12513</p> <p>Paulista, 15 de abril de 2024</p>		

A Prefeitura Municipal de Paulista se reserva o direito de cobrar futuramente, quaisquer dívidas que porventura venham a ser apuradas posteriormente relativas ao período a que se refere a presente certidão.

A aceitação desta certidão está condicionada à verificação de sua autenticidade na Internet, no endereço <http://www.paulista.pe.gov.br>

8216

MINISTÉRIO DO TRABALHO E EMPREGO
SECRETARIA DE INSPEÇÃO DO TRABALHO
COORDENAÇÃO-GERAL DE RECURSOS

CERTIDÃO DE DÉBITOS TRABALHISTAS
NEGATIVA

EMPREGADOR: DROGAFONTE LTDA

INSCRIÇÃO: 08.778.201/0001-26

DATA E HORA DA EMISSÃO: 29/04/2024, às 10:04:13, conforme horário oficial de Brasília

CERTIFICA-SE, de acordo com as informações registradas no sistema de Controle de Processos de Multas e Recursos que, nesta data, **NÃO CONSTAM** débitos decorrentes de autuações em face do empregador acima identificado.

1. Esta certidão abrange todos os estabelecimentos do empregador.
2. A presente certidão não modifica a situação do empregador que conste do cadastro previsto na Portaria Interministerial MTE/SDH n° 2, de 12 de maio de 2011, que disciplina o Cadastro de Empregadores que tenham submetido trabalhadores a condições análogas a de escravo.
3. Conforme artigo 103, § 2º da Portaria MTP n° 667/2021, a certidão ora instituída refletirá sempre a última situação ocorrida em cadastros administrativos pelo emitente, de modo que, havendo processos enviados à Procuradoria da Fazenda Nacional - PFN, quanto a estes, poderá ser obtida certidão específica perante aquele órgão, visando a demonstrar a situação atualizada dos mesmos.
4. Expedida com base na Portaria MTP n° 667, de 8 de novembro de 2021. Emitida gratuitamente.



Dados para conferência da autenticidade desta certidão:

Endereço: <https://eprocesso.sit.trabalho.gov.br/Certidao/Validar>

Código: WYWSAUCQQ6

A autenticidade também pode ser verificada a partir do QR Code ao lado.

1ª SERVENTIA NOTARIAL DE PAULISTA

PAULISTA/PE

Av. Marechal Floriano Peroto nº 66
Centro - Paulista - PE
CEP: 53.401-460 E-mail: protesto@1notaspaulista.com.br
Telefone: (0xx81) 3020-5668
CNPJ: 32.302.384/0001-93 - CNS-CNJ: 15.977-2

Gustavo Luz Gil

Tabelião

PAULISTA



CERTIDÃO NEGATIVA DE PROTESTO

Gustavo Luz Gil, Tabelião da 1ª Serventia Notarial da cidade de Paulista, do Estado de Pernambuco, de acordo com a legislação vigente

CERTIFICO, a requerimento da pessoa interessada, que tendo em vista a pesquisa procedida no Arquivo (Banco de dados) desta Serventia de Protesto, nele verifiquei **NÃO CONSTAR**, no prazo de 5 (cinco) anos a partir do dia 22 (vinte e dois) do mês de abril de 2019 (dois mil e dezenove) até 22 (vinte e dois) dias do mês de abril de 2024 (dois mil e vinte e quatro), nenhum título protestado de responsabilidade de **DROGAFONTE LTDA**, portador(a) da identidade Nº 00000000000 inscrit(a) no C.N.P.J. sob o Nº 08.778.201/0001-26. O referido é verdade, dou fé

Certifico ainda que existe outro cartório de Protesto nesta comarca.

Paulista, 22 de abril de 2024

Em Testemunho _____ da verdade

Poliana Aline Aquino da Costa
2ª Substituta

1ª SERVENTIA NOTARIAL DE PAULISTA - PE
Poliana Aline Aquino da Costa
2ª Substituta



Selo: 0159772 JHI12202304 02641
Ato: Certidão até 5 anos.
Requerente: DROGAFONTE LTDA
Emissor: Gustavo Luz Gil, em 22/04/2024 13:30
Consulte a validade em: www.1notaspaulista.com.br/selo digital ou use o QR Code acima.

Emolumentos	11,17
TENR	2,47
F&RC	1,24
FERM	0,11
FUNSEG	0,25
ISS	0,21
Total:	15,45

Vá do somente com o selo de autenticidade e fiscalização
Protocolo Certidão: 1249 Verificação: 3-45-20240422-553013 Guia: 19949587

0727120



2ª SERVENTIA NOTARIAL DE PAULISTA PAULISTA/PE

Av. Marechal Floriano Peixoto, nº 03
Centro - Paulista - PE
CEP 53 401-460 E-mail: protesto@2notaspaulista.com.br
Telefone (0xx81) 3020-6666
CNPJ 42 403 400/0001-98 / CNS-CIJJ 07 764-4



CERTIDÃO NEGATIVA DE PROTESTO

Gustavo Luz Gil, Tabelião Interino da 2ª Serventia Notarial da cidade de Paulista, do Estado de Pernambuco, de acordo com a legislação vigente

CERTIFICO, a requerimento da pessoa interessada, que tendo em vista a pesquisa procedida no Arquivo (Banco de dados) desta Serventia de Protesto, nele verifiquei **NÃO CONSTAR**, no prazo de 5 (cinco) anos a partir do dia 22 (vinte e dois) do mês de abril de 2019 (dois mil e dezenove) até 22 (vinte e dois) dias do mês de abril de 2024 (dois mil e vinte e quatro), nenhum título protestado de responsabilidade de **DROGAFONTE LTDA**, portador(a) da identidade Nº 000000000000 inscrito(a) no C.N.P.J. sob o Nº **08.778.201/0001-26**. O referido é verdade, dou fé.

Certifico ainda que existe outro cartório de Protesto nesta comarca

Paulista, 22 de abril de 2024.

Em Testemunho _____ da verdade

[Handwritten Signature]

Artur Leal Pereira
Escrevente

2ª SERVENTIA NOTARIAL DE PAULISTA PE
Artur Leal Pereira
Escrevente

Selo: 0977644 JCS12202302 04853
Ato: Certidão até 5 anos
Requerente: DROGAFONTE LTDA
Emissor: Gustavo Luz Gil em 22/04/2024 12:54
Consulte autenticidade em www.tpe.pe.br/seidigital ou use o QRCode acima



Válido somente com o selo de autenticidade e fiscalização
Protocolo Certidão: 1253 Verificação: 3-56-20240422-095612 Guia: 19947623

Emolumentos:	11,12
TSNR	2,47
FERC	1,24
FERM	0,12
FUNSEG	0,25
ISS	0,25
Total:	15,45

0727219

8219
JP



ESTADO DE PERNAMBUCO
PODER JUDICIÁRIO
CARTÓRIO DE DISTRIBUIÇÃO E ANEXOS DA COMARCA DE
PAULISTA

Fórum Dr. Irajá d'Almeida Lins
Av. Senador Salgado Filho, s/n.º Centro
Fone: 3181-9025

C E R T I D ã O

CERTIFICO, Por me haver sido verbalmente solicitado pela parte interessada a firma: **DROGAFONTE LTDA**, Portador do CNPJ/CPF: **08.778.201/0001-26**, que na Comarca de Paulista, Existe um único **CARTÓRIO DE DISTRIBUIÇÃO**, as certidões solicitadas é verídicas, sendo **TITULAR O Sr. BRIVALDO DE FRANÇA MONTEIRO FILHO**. O referido é verdade dou Fé.

Paulista, 18 de ABRIL de 2024

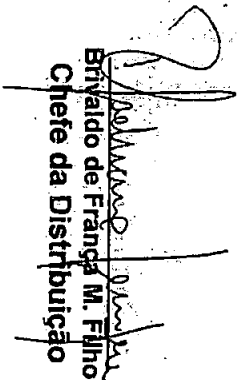
Brivaldo de França M. Filho
Chefe da Distribuição

CARTÓRIO DE DISTRIBUIÇÃO E ANEXOS
Brivaldo de França M. Filho
Distribuidor Titular
Marcos Lima dos Santos Junior
Distribuidor Substituto

8220
[Handwritten signature]



ESTADO DE PERNAMBUCO
PODER JUDICIÁRIO
CARTÓRIO DE DISTRIBUIÇÃO E ANEXOS DA COMARCA DE PAULISTA
Fórum Dr. Irajá d'Almeida Lins
Av. Senador Salgado Filho, s/n.º Centro
Fones: 3181-9025

BRIVALDO DE FRANÇA MONTEIRO FILHO, Distribuidor/Contador, Avaliador Judicial e Anexos da Comarca do Paulista - Pernambuco.

CERTIDÃO CÍVEL DE FALÊNCIA E RECUPERAÇÃO JUDICIAL

CERTIFICO, por me haver sido solicitado pela parte interessada, que revendo os livros de tomo e no sistema judwin desta Comarca do Paulista, a meu cargo, no período de (20 anos) verifiquei: (Que Nada Consta) pedido de: FALÊNCIA E RECUPERAÇÃO JUDICIAL e que não abrange os processos distribuídos pelo PJE – Contra: DROGAFONTE LTDA, Portador do CNPJ/CPF: 08.77.201/0001-26, O referido é verdade, dou fé. Dada e Passada nesta Cidade do Paulista, Estado de Pernambuco aos: 18 dia do mês de ABRIL de 2024.

[Handwritten signature]
Marcos Lima dos Santos Junior
Pesquisador e Pesquisador no Sistema Judwin

[Handwritten signature]
Brivaldo de França M. Filho
Chefe da Distribuição

CARTÓRIO DISTRIBUIÇÃO E ANEXOS
Brivaldo de França M. Filho
Distribuidor e Contador Judicial
Estado de Pernambuco

O presente documento digital foi conferido com o original e assinado digitalmente por MARIA LAURA ALVES DE FREITAS, em sexta-feira, 12 de abril de 2024 09:20:06 GMT-03:00, CNS: 07.351-0 - 1º OFÍCIO DE NOTAS - CARTÓRIO ANDRADE LIMA/PE, nos termos da medida provisória N. 2.200-2 de 24 de agosto de 2001. Sua autenticidade deverá ser confirmada no endereço eletrônico www.cenad.org.br/autenticidade. O presente documento digital pode ser convertido em papel por meio de autenticação no Tabelaionato de Notas. Provimto nº 100/2020 CNU - artigo 22.

O presente documento digital foi conferido com o original e assinado digitalmente por MARIA LAURA ALVES DE FREITAS, em sexta-feira, 19 de abril de 2024 09:20:06 GMT-03:00, CNS: 07.351-0 - 1º OFÍCIO DE NOTAS - CARTÓRIO ANDRADE LIMA/PE, nos termos da medida provisória N. 2.200-2 de 24 de agosto de 2001. Sua autenticidade deverá ser confirmada no endereço eletrônico www.cenad.org.br/autenticidade. O presente documento digital pode ser convertido em papel por meio de autenticação no Tabelaionato de Notas. Provimto nº 100/2020 CNJ - artigo 22.

18/04/2024, 16:51

Certidão PJe

8221



PODER JUDICIÁRIO DO ESTADO DE PERNAMBUCO
TRIBUNAL DE JUSTIÇA

Fórum Des. Rodolfo Aureliano
Av. Desembargador Guerra Barreto, 200 - Térreo - Ala Sul, bairro Joana Bezerra
Fones nº (081) 3181-0400 (FAX)/3181-0476 e 3181-0470
CEP 50.080-700 - RECIFE - PE

**CERTIDÃO NEGATIVA
LICITAÇÃO**

VALIDADE 30 DIAS DA EMISSÃO

Data da Emissão: 18/04/2024 16h50min Data de Validade: 18/05/2024
Nº da Certidão: 01802498/2024 Nº da Autenticidade: 83.PN.DR.07.OU

Os dados dos documentos constantes nesta certidão foram informados pelo solicitante, sua titularidade e autenticidade deverão ser conferidas pelo interessado, conforme o documento original

Razão Social: DROGAFONTE LTDA	Inscrição Estadual: 0096682260
CNPJ: 08.778.201/0001-26	Compl: KM 56,6 GALPÃO 01, GALPÃO 02
Endereço Residencial: RODOVIA BR - 101 NORTE, BR 101	Cidade: Paulista/PE
Bairro: JARDIM PAULISTA	

Certifico que NADA CONSTA nos registros de distribuição no Sistema Processo Judicial Eletrônico - PJe 1º Grau, implantado nas Unidades Judiciárias, no âmbito do Tribunal de Justiça do Estado de Pernambuco, AÇÃO DE FALÊNCIA, CONCORDATA, RECUPERAÇÃO JUDICIAL E RECUPERAÇÃO EXTRAJUDICIAL protocolada e que esteja em tramitação contra a pessoa acima identificada.

A presente certidão, em consonância com a legislação vigente, atende ao disposto na Instrução Normativa do TJPE nº 07 de 02/06/2014, na Resolução do CNJ nº 185 e na Lei 11.419/2006 e foi expedida gratuitamente através da Internet.

Observações:

A autenticidade desta certidão deverá ser confirmada no sítio eletrônico do Tribunal de Justiça do Estado de Pernambuco, através do link <https://www.tjpe.jus.br/certidaopje/xhtml/main.xhtml>, na opção - Validar Certidão Negativa de Processos Cíveis (PJe) - utilizando o número de autenticidade acima identificado.

Esta certidão não abrange os processos distribuídos antes da implantação do Sistema Processo Judicial Eletrônico - PJe, no âmbito do Tribunal de Justiça de Pernambuco. O referido é a verdade e dou fé.



PODER JUDICIÁRIO DO ESTADO DE PERNAMBUCO
TRIBUNAL DE JUSTIÇA

Núcleo de Distribuição Processual - NUDIP, 2º grau
 Praça da República, s/n, bairro Santo Antônio
 Fones nºs (081) 3182-0519 ou 3182-0594
 CEP 50.010-040 RECIFE - PE

**CERTIDÃO NEGATIVA
 LICITAÇÃO**

VALIDADE 30 DIAS DA EMISSÃO

Data da Emissão: 18/04/2024 16h53min

Data de Validade: 18/05/2024

Nº da Certidão: 01802484/2024

Nº da Autenticidade: 2S.32.7L.MN.QR

Os dados dos documentos constantes nesta certidão foram informados pelo solicitante, sua titularidade e autenticidade deverão ser conferidas pelo interessado, conforme o documento original.

Razão Social: DROGAFONTE LTDA

CNPJ: 08.778.201/0001-26

Inscrição Estadual: 0096682260

Endereço Residencial: RODOVIA BR - 101 NORTE, BR 101

Compl:

KM 56,6 GALPÃO 01, GALPÃO 02

Bairro: JARDIM PAULISTA

Cidade: Paulista/PE

Certifico que NADA CONSTA nos registros de distribuição no Sistema Processo Judicial Eletrônico - PJe 2º Grau, implantado nas Unidades Judiciárias, no âmbito do Tribunal de Justiça do Estado de Pernambuco, AÇÃO DE FALÊNCIA, CONCORDATA, RECUPERAÇÃO JUDICIAL E RECUPERAÇÃO EXTRAJUDICIAL protocolada e que esteja em tramitação contra a pessoa acima identificada.

A presente certidão, em consonância com a legislação vigente, atende ao disposto na Instrução Normativa do TJPE nº 07 de 02/06/2014, na Resolução do CNJ nº 185 e na Lei 11.419/2006 e foi expedida gratuitamente através da Internet.

Observações:

A autenticidade desta certidão deverá ser confirmada no sítio eletrônico do Tribunal de Justiça do Estado de Pernambuco, através do link <https://www.tjpe.jus.br/certidaopje/xhtml/main.xhtml>, na opção - Validar Certidão Negativa de Processos Cíveis (PJe) - utilizando o número de autenticidade acima identificado.

Esta certidão não abrange os processos distribuídos antes da implantação do Sistema Processo Judicial Eletrônico PJe, no âmbito do Tribunal de Justiça de Pernambuco. O referido é verdade e dou fé.

8223
[Handwritten signature]



ESTADO DE PERNAMBUCO
PODER JUDICIÁRIO
CARTÓRIO DE DISTRIBUIÇÃO E ANEXOS DA COMARCA DE PAULISTA
Fórum Dr. Irajá d'Almeida Lins
Av. Senador Salgado Filho, s/n.º Centro
Fones: 3181-9025

BRIVALDO DE FRANÇA MONTEIRO FILHO, Distribuidor/Contador, Avaliador Judicial e Anexos da Comarca do Paulista - Pernambuco.

CERTIDÃO CÍVEL

CERTIFICO, por me haver sido solicitado pela parte interessada, que revendo os livros de tomo e no sistema judwin desta Comarca do Paulista, a meu cargo, no período de (20 Anos) verifiquei (QUE NADA CONSTA) pedido de: Relativo a Ações Cíveis e Execução e que não abrange os processos distribuídos pelo PJE - contra: DROGAFONTE LTDA, Portador do nº CNPJ/CPF: 08.778.201/0001-26, O referido é verdade, dou fé. Dada e Passada nesta Cidade do Paulista, Estado de Pernambuco aos: 18 dias do mês de ABRIL de 2024.

[Handwritten signature]
Isaac A Nascimento
Realizou a Pesquisa no Sistema Judwin

[Handwritten signature]
Brivaldo de França M. Filho
Chefe da Distribuição

CARTÓRIO DISTRIBUIDOR E ANEXOS
Linha de Es. Fone: 3181-9025
Rua Senador Salgado Filho
Município de Paulista - PE
Distribuição e Anexos

O presente documento digital foi conferido com o original e assinado digitalmente por MARIA LAURA ALVES DE FREITAS, em sexta-feira, 12 de abril de 2024 09:20:06 GMT-03:00, CNS: 07.351-0 - 1º OFÍCIO DE NOTAS - CARTÓRIO ANDRADE LIMA/PE, nos termos da medida provisória N. 2.200-2 de 24 de agosto de 2001. Sua autenticidade deverá ser confirmada no endereço eletrônico www.cenad.org.br/autenticidade. O presente documento digital pode ser convertido em papel por meio de autenticação no Tabelaionato de Notas. Provimto nº 100/2020 CNJ - artigo 22.

RECIBO DE ENTREGA DE ESCRITURAÇÃO CONTÁBIL DIGITAL

IDENTIFICAÇÃO DO TITULAR DA ESCRITURAÇÃO

NIRE 26200334168	CNPJ 08.778.201/0001-26
NOME EMPRESARIAL DROGAFONTE LTDA	

IDENTIFICAÇÃO DA ESCRITURAÇÃO

FORMA DA ESCRITURAÇÃO CONTÁBIL Livro Diário (Completo - sem escrituração Auxiliar)	PERÍODO DA ESCRITURAÇÃO 01/01/2022 a 31/12/2022
NATUREZA DO LIVRO Livro Diário Geral	NÚMERO DO LIVRO 31
IDENTIFICAÇÃO DO ARQUIVO (HASH) 8A.7F.AE.44.8F.90.1C.59.74.C7.CB.BE.5B.D4.B8.A0.2F.16.D7.A1	

ESTE LIVRO FOI ASSINADO COM OS SEGUINTES CERTIFICADOS DIGITAIS:

QUALIFICAÇÃO DO SIGNATÁRIO	CPF/CNPJ	NOME	Nº SÉRIE DO CERTIFICADO	VALIDADE	RESPONSÁVEL LEGAL
Pessoa Jurídica (e-CNPJ ou e-PJ)	08778201000126	DROGAFONTE LTDA: 08778201000126	364113735380945830 467775638418787273 66	03/01/2023 a 03/01/2024	Não
Administrador	29324785400	EUGENIO JOSE GUSMAO DA FONTE FILHO:29324785400	119214672990299455 943129278712848520 362	08/03/2023 a 07/03/2026	Sim
Contador	52941809449	ROGERIO JOSE OLIVEIRA BRAGA: 52941809449	167774418978100230 747307701255017952 920	08/03/2023 a 07/03/2026	Não

NÚMERO DO RECIBO:

8A.7F.AE.44.8F.90.1C.59.74.C7.CB.BE.
5B.D4.B8.A0.2F.16.D7.A1-3

Escrituração recebida via Internet
pelo Agente Receptor SERPRO
em 26/04/2023 às 20:55:31

39.24.5E.B2.4F.7F.E0.C1
1E.6F.08.24.65.B1.2B.DD

Considera-se autenticado o livro contábil a que se refere este recibo, dispensando-se a autenticação de que trata o art. 39 da Lei nº 8.934/1994. Este recibo comprova a autenticação.

BASE LEGAL: Decreto nº 1.800/1996, com a alteração do Decreto nº 8.683/2016, e arts. 39, 39-A, 39-B da Lei nº 8.934/1994 com a alteração da Lei Complementar nº 1247/2014.

TERMOS DE ABERTURA E ENCERRAMENTO

Entidade:	DROGAFONTE LTDA	
Período da Escrituração:	01/01/2022 a 31/12/2022	CNPJ: 08.778.201/0001-26
Número de Ordem do Livro:	31	

TERMO DE ABERTURA

Nome Empresarial	DROGAFONTE LTDA
NIRE	26200334168
CNPJ	08.778.201/0001-26
Número de Ordem	31
Natureza do Livro	Livro Diário Geral
Município	Paulista
Data do arquivamento dos atos constitutivos	10/11/1983
Data de arquivamento do ato de conversão de sociedade simples em sociedade empresária	
Data de encerramento do exercício social	31/12/2022
Quantidade total de linhas do arquivo digital	372913

TERMO DE ENCERRAMENTO

Nome Empresarial	DROGAFONTE LTDA
Natureza do Livro	Livro Diário Geral
Número de ordem	31
Quantidade total de linhas do arquivo digital	372913
Data de início	01/01/2022
Data de término	31/12/2022

Este documento é parte integrante de escrituração cuja autenticação se comprova pelo recibo de número 8A.7F.AE.44.8F.90.1C.59.74.C7.CB.BE.5B.D4.B8.A0.2F.16.D7.A1-3, nos termos do Decreto nº 8.683/2016.

Este relatório foi gerado pelo Sistema Público de Escrituração Digital – Sped

BALANÇO PATRIMONIAL

Entidade: DROGAFONTE LTDA
 Período da Escrituração: 01/01/2022 a 31/12/2022 CNPJ: 08.778.201/0001-26
 Número de Ordem do Livro: 31
 Período Selecionado: 01 de Janeiro de 2022 a 31 de Dezembro de 2022

Descrição	Nota	Saldo Inicial	Saldo Final
ATIVO		R\$ 56.625.379,39	R\$ 63.167.462,65
ATIVO CIRCULANTE		R\$ 51.286.449,89	R\$ 56.751.273,40
DISPONÍVEL		R\$ 11.174.848,66	R\$ 6.542.278,97
CAIXA		R\$ 61.528,91	R\$ 64.943,64
Caixa Geral		R\$ 61.528,91	R\$ 64.943,64
BANCOS CONTA MOVIMENTO		R\$ 15.872,49	R\$ 15.340,47
Banco do Brasil		R\$ 100,00	R\$ 0,00
Caixa Econômica Federal		R\$ 8.220,48	R\$ 10.167,70
BRABESCO		R\$ 1,00	R\$ 1,00
Banco Itaú		R\$ 10,00	R\$ 10,00
CAIXA ECONOMICA FEDERAL C/C 900057-9		R\$ 7.541,01	R\$ 5.161,77
APLICAÇÕES FINANCEIRAS		R\$ 11.096.994,66	R\$ 6.461.542,26
APLIC. BB CP AUTOMÁTICO		R\$ 2.893.925,02	R\$ 0,00
APLIC. BANCO BRADESCO		R\$ 27.805,35	R\$ 66.698,32
APLIC. BANCO ITAÚ		R\$ 8.035.515,10	R\$ 4.462.487,67
APLIC. BANCO SANTANDER		R\$ 118.734,67	R\$ 26.019,94
APLIC. AUT MAIS BCO ITAÚ		R\$ 21.014,52	R\$ 133.394,83
APLIC. BB RENDE FÁCIL		R\$ 0,00	R\$ 1.772.941,50
TITULOS MERCADO DE CAPITAIS		R\$ 452,60	R\$ 452,60
TITULO DE CAPITALIZAÇÃO		R\$ 452,60	R\$ 452,60
CONTAS A RECEBER		R\$ 22.335.555,88	R\$ 22.877.267,86
CLIENTES		R\$ 21.401.586,90	R\$ 21.640.704,10
DUPLICATAS A RECEBER		R\$ 22.119.859,42	R\$ 22.424.633,50
(-) (-) DEPOSITO A IDENTIFICAR		R\$ (830.205,90)	R\$ (895.862,78)
MAUES LOBATO COM REP LTDA		R\$ 4.518,00	R\$ 4.518,00
VIVA MEDICAMENTOS LTDA ME		R\$ 18.003,60	R\$ 18.003,60
FABMED DISTRIBUIDORA HOSPITALAR LTDA		R\$ 88.706,00	R\$ 88.706,00
JUROS A RECEBER		R\$ 705,78	R\$ 705,78
TITULOS A RECEBER		R\$ 24.000,00	R\$ 24.000,00
ALUGUEL A RECEBER		R\$ 24.000,00	R\$ 24.000,00
ADIANTAMENTO A TERCEIROS		R\$ 793.097,91	R\$ 1.084.011,20

Este documento é parte integrante de escrituração cuja autenticação se comprova pelo recibo de número 8A.7F.AE.44.8F.90.1C.59.74.C7.CB.BE.5B.D4.B8.A0.2F.16.D7.A1-3, nos termos do Decreto nº 8.683/2016.

Este relatório foi gerado pelo Sistema Público de Escrituração Digital – Sped

BALANÇO PATRIMONIAL

Entidade: DROGAFONTE LTDA

Período da Escrituração: 01/01/2022 a 31/12/2022

CNPJ: 08.778.201/0001-26

Número de Ordem do Livro: 31

Período Selecionado: 01 de Janeiro de 2022 a 31 de Dezembro de 2022

Descrição	Nota	Saldo Inicial	Saldo Final
ADIAN. A FORNECEDOR		R\$ 437.150,82	R\$ 687.368,30
ADIAN. A INFA INST. FARMA. PE		R\$ 1.296,00	R\$ 1.296,00
ADIAN. A LAMEDID COM. E SERV. LTDA		R\$ 1.248,03	R\$ 1.248,03
ADIAN. A PRODOTI LAB. FARM. LTDA		R\$ 2.227,50	R\$ 2.227,50
ADIAN. A ASPEN PHARMA IND. FARM. LTDA		R\$ 4.500,00	R\$ 4.500,00
ADIAN. A PADRÃO DISTRIB. PROD. EQUIP. HOSP.		R\$ 1.191,10	R\$ 1.191,10
ADIAN. A PRATI DONADUZZI & CIA LTDA		R\$ 218,00	R\$ 218,00
ADIAN. A THEODORO F. SOBRAL & CIA LTDA		R\$ 38,29	R\$ 38,29
ADIAN. A SUR REPRESENTAÇÕES LTDA		R\$ 10.000,00	R\$ 10.000,00
ADIAN. P/ DESPESAS		R\$ 44.932,32	R\$ 44.932,32
ADIAN. A METALSHOP IND. E COM. LTDA		R\$ 3.938,18	R\$ 3.938,18
ADIAN. TRANSPORTADORA ZIP LOG		R\$ 52.198,53	R\$ 52.198,53
ADIAN. SEG ELETRONIC SISTEMA DE SEGURANÇA		R\$ 3.954,00	R\$ 3.954,00
ADIAN. A REPRESENTANTES		R\$ 180.788,39	R\$ 181.268,39
ADIAN. MARCIO R S SABINO		R\$ 530,00	R\$ 530,00
ADIAN. VIMEDIX MATERIAL HOSPITALAR LTDA		R\$ 150,00	R\$ 150,00
ADIAN. PATROMED COMERCIO E REPRESETANÇÃO		R\$ 2.112,65	R\$ 2.112,65
ADIAN. SANTISA LAB. FARM.		R\$ 45,00	R\$ 45,00
ADIAN. GERMED FARMACEUTICA		R\$ 137,95	R\$ 137,95
ADIAN. VITAMEDIC IND FARM.		R\$ 257,45	R\$ 257,45
ADIAN. ODM REPRESENTAÇÕES		R\$ 1.600,00	R\$ 1.600,00
ADIAN. R&W REPRES. COMERCIAIS LTDA		R\$ 2.685,00	R\$ 2.685,00
ADIAN. J A S DA SILVA REPRES. DE MEDICAMENTOS		R\$ 551,65	R\$ 551,65
ADIAN. BIONATUS LABORATORIO BOTANICO LTDA		R\$ 1.626,00	R\$ 1.626,00
ADIAN. CARLOS ANDRE HENRIQUE VIEIRA ME		R\$ 195,00	R\$ 195,00
BOLSA DE LICITAÇÃO		R\$ 576,50	R\$ 25.938,65
ADIAN. JAMEF TRANSPORTES LTDA		R\$ 30.759,55	R\$ 30.759,55
ADIAN. VRL LOGISTICA LTDA		R\$ 8.190,00	R\$ 1.190,00

Este documento é parte integrante de escrituração cuja autenticação se comprova pelo recibo de número 8A.7F.AE.44.8F.90.1C.59.74.C7.CB.BE.5B.D4.B8.A0.2F.16.D7.A1-3, nos termos do Decreto nº 8.683/2016.

Este relatório foi gerado pelo Sistema Público de Escrituração Digital – Sped

BALANÇO PATRIMONIAL

Entidade: DROGAFONTE LTDA
 Período da Escrituração: 01/01/2022 a 31/12/2022 CNPJ: 08.778.201/0001-26
 Número de Ordem do Livro: 31
 Período Selecionado: 01 de Janeiro de 2022 a 31 de Dezembro de 2022

Descrição	Nota	Saldo Inicial	Saldo Final
ADIANT. LOGER DISTRIBUIDORA		R\$ 0,00	R\$ 9.383,02
ADIANT. APOTEK		R\$ 0,00	R\$ 11.834,93
SEND PHARMA		R\$ 0,00	R\$ 635,71
CONTAS CORRENTE EMPREGADOS		R\$ 116.871,07	R\$ 128.552,56
ANTECIPAÇÃO 13º SALARIO		R\$ 3.658,93	R\$ 0,00
EMPRESTIMO A FUNCIONARIO		R\$ 16.223,62	R\$ 16.223,62
ANTECIPAÇÃO DE FÉRIAS		R\$ 92.663,88	R\$ 111.416,17
ADIANTAMENTO DE SALARIO		R\$ 4.324,64	R\$ 912,77
IMPOSTOS A RECUPERAR		R\$ 2.748.035,04	R\$ 3.870.800,00
IMPOSTOS E CONTRIB. A COMPESAR		R\$ 2.748.035,04	R\$ 3.870.800,00
PIS A RECUPERAR		R\$ 1.842,07	R\$ 117.127,03
Irpj a recuperar		R\$ 1.307.444,73	R\$ 1.313.136,62
ICMS A RECUPERAR		R\$ 516.058,82	R\$ 400.539,62
IR A RECUPERAR		R\$ 1.326,96	R\$ 1.326,96
CSLL A RECUPERAR		R\$ 475.974,20	R\$ 468.003,98
INSS A RECUPERAR		R\$ 4.435,43	R\$ 4.435,43
COFINS A RECUPERAR		R\$ 0,00	R\$ 897.902,49
ICMS S/IMOBILIZADO A RECUPERAR		R\$ 156.040,96	R\$ 328.119,68
ANTECIPAÇÃO DE ICMS		R\$ 199.391,74	R\$ 199.391,74
IRRF S/APLIC A RECUPERAR		R\$ 70.173,47	R\$ 125.469,79
DIFAL A RECUPERAR		R\$ 15.136,76	R\$ 15.136,76
CONTRIBUIÇÕES SOCIAIS A RECUPERAR		R\$ 209,90	R\$ 209,90
ESTOQUES		R\$ 14.950.724,17	R\$ 23.192.084,04
ESTOQUES PARA REVENDA		R\$ 14.950.724,17	R\$ 23.192.084,04
ESTOQUE DE MERC. P/REVENDA		R\$ 9.226.007,04	R\$ 17.897.676,56
ESTOQUE EM ARMAZEM DE TERCEIROS		R\$ 5.724.717,13	R\$ 5.294.407,48
DESPESAS DO EXERC. SEGUINTE		R\$ 77.286,14	R\$ 268.842,53
DESPESAS A APROPRIAR		R\$ 76.566,15	R\$ 98.751,66
SEGUROS A APROPRIAR		R\$ 57.847,91	R\$ 76.912,26
APROPRIAÇÃO DE IOF		R\$ 11.861,21	R\$ 12.709,17
APROPRIAÇÃO DE DISTRATO DE REPRESENTAÇÃO		R\$ 0,02	R\$ 0,02

Este documento é parte integrante de escrituração cuja autenticação se comprova pelo recibo de número 8A.7F.AE.44.8F.90.1C.59.74.C7.CB.BE.5B.D4.B8.A0.2F.16.D7.A1-3, nos termos do Decreto nº 8.683/2016.

Este relatório foi gerado pelo Sistema Público de Escrituração Digital – Sped

BALANÇO PATRIMONIAL

Entidade: DROGAFONTE LTDA
 Período da Escrituração: 01/01/2022 a 31/12/2022 CNPJ: 08.778.201/0001-26
 Número de Ordem do Livro: 31
 Período Selecionado: 01 de Janeiro de 2022 a 31 de Dezembro de 2022

Descrição	Nota	Saldo Inicial	Saldo Final
IPVA A APROPRIAR		R\$ 6.857,01	R\$ 9.130,21
ASSINATURAS PERIODICAS A APROPRIAR		R\$ 719,67	R\$ 719,67
ASSINATURA A APROPRIAR		R\$ 719,67	R\$ 719,67
IPTU ANTERCIPADO A APROPRIAR		R\$ 0,10	R\$ 7.206,92
IPTU A APROPRIAR		R\$ 0,10	R\$ 7.206,92
PARCELAMENTO A APROPRIAR		R\$ 0,22	R\$ 162.164,28
ICMS A APROPRIAR		R\$ 0,22	R\$ 152.392,77
JUROS A APROPRIAR		R\$ 0,00	R\$ 9.771,51
ATIVO NÃO CIRCULANTE		R\$ 5.338.929,50	R\$ 6.416.189,25
REALIZÁVEL A LONGO PRAZO		R\$ 223.789,88	R\$ 313.789,88
CLIENTES RLP		R\$ 853,03	R\$ 853,03
EMPRESTIMO A SOCIO		R\$ 853,03	R\$ 853,03
DEPOSITOS JUDICIAIS		R\$ 222.936,85	R\$ 312.936,85
BLOQUEIO JUDICIAL EM C/C		R\$ 60.936,85	R\$ 60.936,85
PATROCINIO (DEP. JUDICIAL)		R\$ 162.000,00	R\$ 252.000,00
ATIVO IMOBILIZADO		R\$ 4.920.441,98	R\$ 5.862.703,97
IMOBILIZADO		R\$ 8.124.351,48	R\$ 9.277.663,52
MOVEIS E UTENSILIOS		R\$ 819.531,15	R\$ 912.773,38
MAQUINAS E EQUIPAMENTOS		R\$ 542.398,07	R\$ 707.662,95
INSTALACOES		R\$ 88.451,12	R\$ 90.589,03
VEICULOS		R\$ 4.608.494,34	R\$ 5.294.709,13
MOTOCICLETAS		R\$ 23.027,00	R\$ 35.963,00
APARELHO CELULAR		R\$ 13.882,80	R\$ 13.882,80
COMPUTADORES E PERIFERICOS		R\$ 879.407,10	R\$ 1.032.324,42
IMOBILIZADO DIVERSOS		R\$ 389,90	R\$ 40.988,81
VEICULOS DE SOCIOS		R\$ 1.148.770,00	R\$ 1.148.770,00
(-) (-) DEPREC/AMORTIZACAO ACUMULA		R\$ (3.203.909,50)	R\$ (3.414.959,55)
(-) (-) Depreciacao Acumulada Inst		R\$ (39.614,11)	R\$ (97.746,57)
(-) (-) Depreciacao Acumulada Veic		R\$ (1.868.074,44)	R\$ (1.682.401,92)
(-) (-) Depreciacao Acumulada Move		R\$ (190.514,08)	R\$ (212.408,58)
(-) (-) DEPRECIACAO ACUMULADA MOTOCICLETA		R\$ (12.882,42)	R\$ (7.171,17)

Este documento é parte integrante de escrituração cuja autenticação se comprova pelo recibo de número 8A.7F.AE.44.8F.90.1C.59.74.C7.CB.BE.5B.D4.B8.A0.2F.16.D7.A1-3, nos termos do Decreto nº 8.683/2016.

Este relatório foi gerado pelo Sistema Público de Escrituração Digital – Sped

BALANÇO PATRIMONIAL

Entidade: DROGAFONTE LTDA
 Período da Escrituração: 01/01/2022 a 31/12/2022 CNPJ: 08.778.201/0001-26
 Número de Ordem do Livro: 31
 Período Selecionado: 01 de Janeiro de 2022 a 31 de Dezembro de 2022

Descrição	Nota	Saldo Inicial	Saldo Final
(-) (-) DEPRECIACAO ACUMULADA CELULAR		R\$ (10.969,08)	R\$ (12.217,15)
(-) (-) DEPRECIACAO ACUM. COMPUTADORES		R\$ (573.922,97)	R\$ (670.455,27)
(-) (-) DEPRECIACAO ACUM. MAQ. E EQUIP.		R\$ (284.332,88)	R\$ (336.303,23)
(-) (-) DEPRECIACAO ACUM VEICULOS SOCIOS		R\$ (146.873,50)	R\$ (319.160,84)
(-) (-) DEPRECIACAO COMPUTADORES (LEASING)		R\$ (76.926,02)	R\$ (77.094,82)
INTANGÍVEL		R\$ 88.349,03	R\$ 113.301,79
BENS INTANGÍVEIS		R\$ 131.887,25	R\$ 161.829,73
DIREITO DE USO SOFTWARE		R\$ 131.887,25	R\$ 161.829,73
(-) (-) AMORTIZAÇÃO		R\$ (43.538,22)	R\$ (48.527,94)
(-) (-) AMORTIZACAO SOFTWARE		R\$ (43.538,22)	R\$ (48.527,94)
COMPENSAÇÃO ATIVA		R\$ 106.348,61	R\$ 126.393,61
BEM EM COMODATO		R\$ 106.348,61	R\$ 126.393,61
BENS RECEBIDO EM COMODATO		R\$ 13.620,00	R\$ 32.020,00
BENS CEDIDO EM COMODATO		R\$ 50.690,85	R\$ 52.335,85
REMESSA DE BEM DO ATIVO IMOB		R\$ 42.037,76	R\$ 42.037,76
PASSIVO		R\$ 56.625.379,39	R\$ 63.167.462,65
PASSIVO CIRCULANTE		R\$ 30.525.907,81	R\$ 28.460.015,26
FORNECEDORES		R\$ 23.800.409,25	R\$ 19.576.450,92
FORNECEDORES DE MERC. P/REVENDA		R\$ 21.102.123,63	R\$ 17.805.167,75
FORNECEDORES DIVERSOS (REVENDA)		R\$ 293.873,93	R\$ 280.276,84
MISSNER & MISSNER LTDA		R\$ 0,00	R\$ 39.778,38
EXOMED REP. MEDICAMENTOS LTDA		R\$ 2.434,30	R\$ 0,00
CRISTALIA PROD. QUIMICO FARM. LTDA		R\$ 2.912.458,49	R\$ 2.760.139,03
HIPOLABOR FARMACEUTICA LTDA		R\$ 2.290.719,82	R\$ 3.073.189,60
MAUES LABATO COM. E REP. LTDA		R\$ 10.045,20	R\$ 5.658,00
LAB. TEUTO BRASILEIRO LTDA		R\$ 168,37	R\$ 168,37
HYPOFARMA INST.DE HYPODERMIA E FARM.		R\$ 364.993,12	R\$ 106.947,12
NOVAFARMA IND. FARM. LTDA		R\$ 1.075,00	R\$ 1.075,00
THEODORO F. SOBRAL & CIA LTDA		R\$ 4.840,51	R\$ 4.840,51
PRATI DONADUZZI & CIA LTDA		R\$ 338.087,68	R\$ 348.926,40

Este documento é parte integrante de escrituração cuja autenticação se comprova pelo recibo de número 8A.7F.AE.44.8F.90.1C.59.74.C7.CB.BE.5B.D4.B8.A0.2F.16.D7.A1-3, nos termos do Decreto nº 8.683/2016.

Este relatório foi gerado pelo Sistema Público de Escrituração Digital – Sped

8231

BALANÇO PATRIMONIAL

Entidade: DROGAFONTE LTDA
 Período da Escrituração: 01/01/2022 a 31/12/2022 CNPJ: 08.778.201/0001-26
 Número de Ordem do Livro: 31
 Período Selecionado: 01 de Janeiro de 2022 a 31 de Dezembro de 2022

Descrição	Nota	Saldo Inicial	Saldo Final
BIOLAB SANUS FARM. LTDA		R\$ 553.249,09	R\$ 345.658,48
FRESENIUS KABI BRASIL LTDA		R\$ 355.952,09	R\$ 9.366,49
MULTILAB IND. E COM. DE PROD. FARM.		R\$ 191.476,17	R\$ 492.908,67
GEOLAB IND. FARM. COSMETICA LTDA		R\$ 357.967,96	R\$ 97.935,30
NATULAB LABORATORIO LTDA		R\$ 261,03	R\$ 261,03
SANVAL COM. E IND. FARM. LTDA		R\$ 218.360,55	R\$ 21.887,05
IND. QUIMICA FARM. CEARENSE		R\$ 101.783,71	R\$ 16.861,41
PADRÃO DISTRIB. PROD. EQUIP. HOSP.		R\$ 523,96	R\$ 34,39
IND. FARM. RIOQUIMICA LTDA		R\$ 23.891,65	R\$ 2.756,27
EMS S/A		R\$ 90.874,70	R\$ 12.978,31
ACRIPEL DISTRIB. PENAMBUCANA LTDA		R\$ 6.838,18	R\$ 11.456,52
MEDICAL MERCANTIL E APARELH. MEDICA		R\$ 45,60	R\$ 940,10
MEDQUIMICA IND. FARM. LTDA		R\$ 110.582,95	R\$ 466.886,07
GALINDO REPRESENTAÇÕES LTDA		R\$ 200.348,63	R\$ 200.348,63
MED GOLDMAN IND. E COM. LTDA		R\$ 1.539,25	R\$ 1.539,25
SANTISA LAB. FARM. LTDA		R\$ 64.919,00	R\$ 477.400,00
MARIOL IND. LTDA		R\$ 8.183,04	R\$ 8.183,04
NEVE IND. E COM. DE PROD. CIRURGICO		R\$ 42.813,11	R\$ 5.282,41
PHARLAB IND. FARM. LTDA		R\$ 35.611,68	R\$ 145.329,37
ZYDUS NKKHO FARM. LTDA		R\$ 16.305,05	R\$ 16.305,05
NAZARIA DISTRIB. PROD. FARM. LTDA		R\$ 20.114,62	R\$ 12.198,57
DESCARPACK DESCARTAVEIS DO NE LTDA		R\$ 0,00	R\$ 8.170,00
LAB. SANOBIOL LTDA		R\$ 59,07	R\$ 59,07
DROGARIA SANTA MARIA LTDA		R\$ 757,00	R\$ 0,00
HYPERMARCAS S/A		R\$ 7.063,35	R\$ 7.063,35
VIC PHARMA IND. E COM. LTDA		R\$ 0,00	R\$ 35.190,48
GLAXOSMITHKLINE BRASIL LTDA		R\$ 76.704,52	R\$ 397.802,14
UNIÃO QUIMICA FARM. NAC. S/A		R\$ 5.122.396,66	R\$ 1.535.544,20
INST. BIOCHIMICO IND. FARM. LTDA		R\$ 0,00	R\$ 260.628,86
BLAU FARMACEUTICA S.A		R\$ 986.977,22	R\$ 578.662,27
CIFARMA CIENTIFICA FARM. LTDA		R\$ 44.353,68	R\$ 427.882,55

Este documento é parte integrante de escrituração cuja autenticação se comprova pelo recibo de número 8A.7F.AE.44.8F.90.1C.59.74.C7.CB.BE.5B.D4.B8.A0.2F.16.D7.A1-3, nos termos do Decreto nº 8.683/2016.

Este relatório foi gerado pelo Sistema Público de Escrituração Digital – Sped

Versão 10.1.3 do Visualizador

Página 6 de 20

8232

BALANÇO PATRIMONIAL

Entidade: DROGAFONTE LTDA
 Período da Escrituração: 01/01/2022 a 31/12/2022 CNPJ: 08.778.201/0001-26
 Número de Ordem do Livro: 31
 Período Selecionado: 01 de Janeiro de 2022 a 31 de Dezembro de 2022

Descrição	Nota	Saldo Inicial	Saldo Final
CREMER S/A		R\$ 151.314,50	R\$ 131.527,37
AUROBINDO PHARMA IND. FARM. LTDA		R\$ 0,00	R\$ 31.416,00
DISTRIBUIDORA AMARAL LTDA		R\$ 91.524,16	R\$ 182.845,51
BEKER PROD FARMACO HOSPITALARES		R\$ 0,00	R\$ 276.049,05
LAB. FARM. VITAMED LTDA		R\$ 22.300,00	R\$ 0,00
WASSER FARMA LTDA		R\$ 0,00	R\$ 243.000,00
COMERCIAL VALFARMA LTDA		R\$ 0,00	R\$ 6.000,00
RANBAXY FARMACEUTICA LTDA		R\$ 0,01	R\$ 0,01
HALEXISTAR IND. FARMACEUTICA LTDA		R\$ 232.164,67	R\$ 553.653,90
GERMED FARMACEUTICA LTDA		R\$ 144.806,97	R\$ 1.961,70
MEGAFRAL IND. E COM. LTDA		R\$ 987.317,12	R\$ 475.380,40
SAMTEC BIOTECNOLOGIA LTDA		R\$ 79.293,00	R\$ 22.867,40
ANTIBIOTICOS DO BRASIL LTDA		R\$ 481.133,97	R\$ 310.200,93
TARGA S/A		R\$ 0,00	R\$ 51.750,00
VITAMEDIC IND FARM LTDA		R\$ 24.858,52	R\$ 5.656,18
MERCK SA		R\$ 356.744,99	R\$ 29.276,19
ULTRAMEGA DISTRIBUIDORA HOSP LTDA		R\$ 13.489,17	R\$ 7.144,28
SIX DISTRIBUIDORA HOSP LTDA - EPP		R\$ 0,00	R\$ 1.529,55
NOVA DIST. DE MEDICAMENTOS		R\$ 9.966,71	R\$ 170.885,38
GREENPHARMA QUIM. FARMAC. LTDA		R\$ 0,00	R\$ 19.779,20
PLENA INDUSTRIA DE FRALDAS EIRELI		R\$ 119.162,83	R\$ 9.789,03
SANDOZ DO BRASIL INDUSTRIA FARMACEUTICA		R\$ 988.894,16	R\$ 573.571,72
VENOSAN BRASIL LTDA		R\$ 39.390,86	R\$ 14.020,78
NEVOARN INDUSTRIA TEXTIL LTDA		R\$ 106.000,00	R\$ 0,00
ACCORD FARMACEUTICA LTDA		R\$ 77.724,00	R\$ 0,00
A.B.S PRODUTOS HOSPITALARES LTDA		R\$ 1.793,91	R\$ 1.879,81
GS FARMA COMERCIO E DISTRIBUICAO LTDA		R\$ 13,90	R\$ 1.402,82
CIMED IND DE MEDICAMENTOS LTDA		R\$ 468.674,77	R\$ 27.768,39
LEGRAND PHARMA IND. FARMACEUTICA		R\$ 33.133,76	R\$ 915,49
AMERICAN MEDICAL INDUSTRIA TEXTIL		R\$ 190.167,90	R\$ 565.729,73

Este documento é parte integrante de escrituração cuja autenticação se comprova pelo recibo de número 8A.7F.AE.44.8F.90.1C.59.74.C7.CB.BE.5B.D4.B8.A0.2F.16.D7.A1-3, nos termos do Decreto nº 8.683/2016.

Este relatório foi gerado pelo Sistema Público de Escrituração Digital – Sped

8233

BALANÇO PATRIMONIAL

Entidade:	DROGAFONTE LTDA		
Período da Escrituração:	01/01/2022 a 31/12/2022	CNPJ:	08.778.201/0001-26
Número de Ordem do Livro:	31		
Período Selecionado:	01 de Janeiro de 2022 a 31 de Dezembro de 2022		

Descrição	Nota	Saldo Inicial	Saldo Final
MARDAM IND. E COM DE PROD.		R\$ 10.071,91	R\$ 0,00
F & F DIST. DE PROD FARMACEUTICOS		R\$ 14.282,71	R\$ 0,00
MIDFARMA PRODUTOS FARMACEUTICOS		R\$ 195.738,67	R\$ 0,00
HYPERA S.A		R\$ 420.978,45	R\$ 576.604,13
PHARMASCIENCE INDUSTRIA FARM LTDA		R\$ 2.999,51	R\$ 2.999,51
KABUM COMERCIO ELETRONICO S.A		R\$ 337,40	R\$ 4.243,45
FRIGELAR COMERCIO E DISTRIBUICAO		R\$ 840,18	R\$ 3.740,67
LAB OSORIO DE MORAIS LTDA		R\$ 0,01	R\$ 45.003,13
MEDIX BRASIL PROD HOSP E ODONT LTDA		R\$ 0,00	R\$ 0,01
NATIVITA INDUSTRIA E COMERCIO LTDA		R\$ 686,60	R\$ 210,80
S.P. DO CARMO MATERIAL ELETRICO ME		R\$ 0,11	R\$ 0,11
UNIFAR DIST DE MEDICAMENTOS LTDA		R\$ 170,01	R\$ 170,01
IFAL IND E COM DE PROD FARMACEUTICOS LTDA		R\$ 0,00	R\$ 33.750,00
MYLAN BRASIL DIST DE MEDICAMENTOS		R\$ 6.621,20	R\$ 730.416,20
FABMED DISTRIB. HOSPITALAR		R\$ 34.290,13	R\$ 3.635,13
NORDICA DISTRIBUIDORA HOSPITALAR		R\$ 208.290,60	R\$ 205.963,60
BIOMM S/A		R\$ 448.098,54	R\$ 0,00
UNICHEM FARMACEUTICA DO BRASIL		R\$ 214.620,00	R\$ 89.976,00
EQUILIBRIUM DIST. DE MEDICAMENTO		R\$ 0,00	R\$ 10.000,00
AIRELA INDUSTRIA FARMACEUTICA LTDA		R\$ 3.820,68	R\$ 26.793,63
VIVA COMERCIO ATACADISTA DE MEDICAMENTOS		R\$ 61.757,10	R\$ 18.003,60
ROBISA INDUSTRIA E COMERCIO MATERIAL HOSPITALAR		R\$ 0,00	R\$ 19.925,00
LOGER DISTRIBUIDORA DE MEDICAMENTOS MAT HOSP		R\$ 0,00	R\$ 99.213,37
FORNECEDOR DE CONSUMO		R\$ 142.809,39	R\$ 124.842,97
FORNECEDOR DIVERSOS (CONSUMO)		R\$ 26.329,15	R\$ 10.134,83
FERREIRA COSTA & CIA LTDA		R\$ 40.777,29	R\$ 42.147,06
S. FERNANDO MESQUITA COM. LTDA ME		R\$ 350,00	R\$ 444,00
ESTOK COMERCIO E REP. LTDA		R\$ 0,00	R\$ 181,20
ATACADO DOS PRESENTES LTDA		R\$ 999,20	R\$ 999,20

Este documento é parte integrante de escrituração cuja autenticação se comprova pelo recibo de número 8A.7F.AE.44.8F.90.1C.59.74.C7.CB.BE.5B.D4.B8.A0.2F.16.D7.A1-3, nos termos do Decreto nº 8.683/2016.

Este relatório foi gerado pelo Sistema Público de Escrituração Digital – Sped

8234

BALANÇO PATRIMONIAL

Entidade: DROGAFONTE LTDA
 Período da Escrituração: 01/01/2022 a 31/12/2022 CNPJ: 08.778.201/0001-26
 Número de Ordem do Livro: 31
 Período Selecionado: 01 de Janeiro de 2022 a 31 de Dezembro de 2022

Descrição	Nota	Saldo Inicial	Saldo Final
CIL - COM. DE INFORMATICA LTDA		R\$ 31.003,47	R\$ 16.681,42
TUPAN CONSTRUÇÕES LTDA		R\$ 680,83	R\$ 484,87
ARMAZEM CORAL LTDA		R\$ 2.602,28	R\$ 524,54
VISABRIL- VIDRAÇARIA SANTA BRIGIDA LTDA		R\$ 15.500,00	R\$ 15.500,00
MG VIDROS AUTOMOTIVOS LTDA		R\$ 35,02	R\$ 35,02
C.J CAVALCANTI LAPA FILHO REFRIGERAÇÃO ME		R\$ 0,00	R\$ 149,61
IRMAOS CRUZ LTDA		R\$ 481,06	R\$ 481,06
TELEFONICA BRASIL S/A		R\$ 2.242,56	R\$ 2.242,56
SOUZA LEO DIDIER LTDA		R\$ 210,02	R\$ 2.636,34
SÃO BRAZ S/A IND COM DE ALIMENTOS		R\$ 328,49	R\$ 2.014,20
ATACADÃO DIST. COM E IND LTDA		R\$ 371,39	R\$ 1.988,60
LCT MATERIAIS PLASTICOS LTDA		R\$ 1.141,22	R\$ 0,01
LEMONS TELECOMUNICAÇÕES LTDA		R\$ 944,60	R\$ 0,00
MADECENTER LTDA		R\$ 4.462,33	R\$ 4.978,82
REDIESEL RECIFE AUTODIESEL LTDA		R\$ 297,67	R\$ 88,67
AMERICA MED DIST DE PRODUTOS LTDA		R\$ 727,30	R\$ 1.027,30
PERNAMBUCO DIST ATACADISTA		R\$ 1.392,41	R\$ 2.312,49
GERALDO VIEIRA & CIA LTDA		R\$ 0,00	R\$ 419,20
MGS COMERCIO E IMPORTADCAO DE PECAS LTDA		R\$ 0,00	R\$ 111,87
RF DANTAS ME		R\$ 0,00	R\$ 286,17
FORTPEL COMERCIO DE DESCARTAVEIS LTDA		R\$ 3.205,04	R\$ 470,35
T F SOARES DA SILVA - ME		R\$ 57,95	R\$ 57,95
LOGNET COMERCIO E TECNOLOGIA LTDA- ME		R\$ 0,00	R\$ 0,10
SANTOS ATACADO CORPORATIVO LTDA		R\$ 65,09	R\$ 610,09
PLAZA UTILIDADES EIRELI		R\$ 175,00	R\$ 175,00
ERS IND E COM DE PROD DE HIGIENE E LIMPEZA LTDA		R\$ 0,00	R\$ 17.163,44
ELISSON LIMA FERREIRA		R\$ 497,00	R\$ 497,00
INCAPA INDUSTRIA DE ARTEFATOS DE PAPELAO		R\$ 7.933,02	R\$ 0,00
FORNECEDOR DE IMOBILIZADO		R\$ 153.564,79	R\$ 119.528,16

Este documento é parte integrante de escrituração cuja autenticação se comprova pelo recibo de número 8A.7F.AE.44.8F.90.1C.59.74.C7.CB.BE.5B.D4.B8.A0.2F.16.D7.A1-3, nos termos do Decreto nº 8.683/2016.

Este relatório foi gerado pelo Sistema Público de Escrituração Digital – Sped

Versão 10.1.3 do Visualizador

Página 9 de 20

BALANÇO PATRIMONIAL

Entidade:	DROGAFONTE LTDA	
Período da Escrituração:	01/01/2022 a 31/12/2022	CNPJ: 08.778.201/0001-26
Número de Ordem do Livro:	31	
Período Selecionado:	01 de Janeiro de 2022 a 31 de Dezembro de 2022	

Descrição	Nota	Saldo Inicial	Saldo Final
FORNECEDOR DIVERSOS (IMOBILIZADO)		R\$ 102.400,62	R\$ 102.400,62
DELL COMPUTADORES DO BRASIL LTDA		R\$ 13.117,15	R\$ 805,59
FACCHINI S/A		R\$ 50,00	R\$ 50,00
VALESKA ALMEIDA BRITO MOVEIS EPP		R\$ 18.089,00	R\$ 2.088,34
CARLOS LEANDRO LARANJEIRA PAES BARRETO		R\$ 840,00	R\$ 840,00
REFRIGERAÇÃO DUFRIO COMERC E IMPORTAÇÃO LTDA		R\$ 5.945,65	R\$ 221,23
JBS VEICULOS LTDA		R\$ 12.770,00	R\$ 12.770,00
VENEZA DIESEL COMERCIO LTDA		R\$ 352,37	R\$ 352,38
FORNECEDOR DE TRANSPORTE		R\$ 1.738.367,78	R\$ 739.549,31
FORNECEDOR DIVERSOS (FRETE)		R\$ 0,00	R\$ 3.943,83
BOMFIM CARGAS E ENCOMENDAS LTDA		R\$ 1.309,17	R\$ 1.309,17
RODOVIARIA RAMOS LTDA		R\$ 34.232,64	R\$ 34.232,64
EMPRESA AUTO VIAÇÃO PROGRESSO S/A		R\$ 1.542,53	R\$ 1.542,53
BRASPRESS TRANSP. URGENTES LTDA		R\$ 41.197,60	R\$ 41.197,60
GUANABARA EXPRESS TRANSP. DE CARGAS S/A		R\$ 15.748,18	R\$ 15.748,18
TAM LINHAS AEREAS		R\$ 600,98	R\$ 600,98
AL ALAGOAS EXPRESS CARGAS LTDA ME		R\$ 8.674,29	R\$ 8.674,29
EMPRESA DE TRANSP. ATLAS LTDA		R\$ 22.782,45	R\$ 22.782,45
TERMACO TERM. MARITIMOS CONT. SERV. LTDA		R\$ 1.093,46	R\$ 1.093,46
DSRVLOX LOGISTICA E DISTRIB. LTDA		R\$ 5.711,20	R\$ 5.711,20
TRANSPORTADORA ESMERALDA LTDA		R\$ 1.199,04	R\$ 1.199,04
TRANSPORTES RODORAP LTDA		R\$ 1.730,83	R\$ 1.730,83
MANN TEC. EM TRANSPORTE LTDA		R\$ 12.660,00	R\$ 12.660,00
JAFRY TRANSP. E SERV. LTDA		R\$ 4.364,46	R\$ 4.364,46
RAPIDÃO COMETA LOG. E TRANSP. LTDA		R\$ 11.891,09	R\$ 27.000,71
TNT MERCURIO CARGAS E ENCOMENDAS EXPRESS		R\$ 0,00	R\$ 5.137,12
TRANSPORTADORA ZIP EIRELI		R\$ 1.519.743,16	R\$ 331.257,04
VRG LINHAS AEREAS		R\$ 62,80	R\$ 62,80
EKB SOUZA TRANSPORTADORA LTDA		R\$ 281,40	R\$ 666,95

Este documento é parte integrante de escrituração cuja autenticação se comprova pelo recibo de número 8A.7F.AE.44.8F.90.1C.59.74.C7.CB.BE.5B.D4.B8.A0.2F.16.D7.A1-3, nos termos do Decreto nº 8.683/2016.

Este relatório foi gerado pelo Sistema Público de Escrituração Digital – Sped

BALANÇO PATRIMONIAL

Entidade: DROGAFONTE LTDA
 Período da Escrituração: 01/01/2022 a 31/12/2022 CNPJ: 08.778.201/0001-26
 Número de Ordem do Livro: 31
 Período Selecionado: 01 de Janeiro de 2022 a 31 de Dezembro de 2022

Descrição	Nota	Saldo Inicial	Saldo Final
JAMEF TRANSPORTES LTDA		R\$ 190,37	R\$ 4.272,45
PROGRESSO LOGISTICA E TRANSP		R\$ 19.437,11	R\$ 23.276,53
FALCON DIST. ARMAZ. E TRANSPORTE S.A		R\$ 5.476,37	R\$ 140.531,25
FEDEX BRASIL LOGISTICA E TRANSP.		R\$ 1.435,54	R\$ 20,11
TRANSPORTES CRUZADO LTDA		R\$ 690,83	R\$ 690,83
SANTANA EXPRESS CARGAS E ENCOMENDA		R\$ 125,00	R\$ 125,00
IOD LOG SERV. DE TRANSP ROD DE CARGAS EIRELI		R\$ 2.673,37	R\$ 106,96
MEDLOG NORDESTE TRANSPORTE E LOG EIRELI		R\$ 4.225,04	R\$ 22.106,71
V S OLIVEIRA TRANSPORTES E LOGISTICA		R\$ 3.624,87	R\$ 3.624,84
FL BRASIL HOLDING LOGISTICA		R\$ 1.744,65	R\$ 7.998,19
TRANSPORTE E SERVICOS ASTRO LTDA		R\$ 11.955,20	R\$ 11.955,20
WANDERLEY TRANSPORTES LTDA		R\$ 1.964,15	R\$ 3.925,96
FORNECEDOR DE SERVIÇOS		R\$ 663.543,66	R\$ 787.362,73
FORNECEDOR DIVERSOS (SERVIÇO)		R\$ 4.357,30	R\$ 2.034,21
SEG. ELETRONIC SISTEMA DE SEGURANÇA LTDA		R\$ 64,40	R\$ 273,00
SOUSA MARQUES E REPRESENTAÇÕES LTDA		R\$ 668,21	R\$ 668,21
M & G REPRESENTAÇÕES		R\$ 22.357,05	R\$ 13.414,12
BRAGA & APPEL REPRESENTAÇÕES EPP		R\$ 15.178,46	R\$ 15.178,46
N & M REPRESENTAÇÕES LTDA		R\$ 1.253,63	R\$ 1.253,63
DANICAL COMERCIO E REPRESENTAÇÕES LTDA		R\$ 8.231,52	R\$ 8.231,52
TAMMAR REPRESENTAÇÕES LTDA		R\$ 29.482,28	R\$ 17.806,03
MEDIAR REPRESENTAÇÕES LTDA		R\$ 7.639,55	R\$ 7.639,55
A E V REP. DE MEDICAMENTOS LTDA		R\$ 11.531,90	R\$ 11.531,90
BOA VISTA SERVIÇOS S.A		R\$ 211,08	R\$ 221,06
MG REPRESENTAÇÕES E SERV. LTDA		R\$ 42.021,37	R\$ 42.021,37
OSVALDO DA SILVA CORTES NETO REPRESENTAÇÕES		R\$ 16.724,63	R\$ 16.724,63
R E J COMERCIO E REPRESENTAÇÕES LTDA		R\$ 17.179,60	R\$ 17.179,60
P. AMORIM COMERCIO E REPRES. LTDA		R\$ 7.450,86	R\$ 7.450,86

Este documento é parte integrante de escrituração cuja autenticação se comprova pelo recibo de número 8A.7F.AE.44.8F.90.1C.59.74.C7.CB.BE.5B.D4.B8.A0.2F.16.D7.A1-3, nos termos do Decreto nº 8.683/2016.

Este relatório foi gerado pelo Sistema Público de Escrituração Digital – Sped

BALANÇO PATRIMONIAL

8237
JP

Entidade:	DROGAFONTE LTDA		
Período da Escrituração:	01/01/2022 a 31/12/2022	CNPJ:	08.778.201/0001-26
Número de Ordem do Livro:	31		
Período Selecionado:	01 de Janeiro de 2022 a 31 de Dezembro de 2022		

Descrição	Nota	Saldo Inicial	Saldo Final
SUPRIMAX COM. E EQUIP. GRÁFICO LTDA		R\$ 2.593,30	R\$ 6.113,30
EBS EMPRESA BRAS. DE SISTEMAS		R\$ 0,08	R\$ 0,08
HAPVIDA ASS. MEDICA LTDA		R\$ 20.566,07	R\$ 22.839,00
L C L DA SILVA REVESTIMENTOS ME		R\$ 10.233,25	R\$ 2.053,05
ROTA PREMIUM VEICULOS LTDA		R\$ 178.189,89	R\$ 176.749,89
RAFAELLA ALVES LIRA		R\$ 2.357,13	R\$ 2.357,13
BIONEXO DO BRASIL LTDA		R\$ 3.000,03	R\$ 3.000,03
J.F MENDES REPRESENTAÇÕES LTDA		R\$ 1.742,67	R\$ 1.042,39
VALMED REPRESENTAÇÕES E COM DE PROD FARM LTDA		R\$ 10.000,17	R\$ 10.000,17
GUSTAVO MESQUITA DE SOUZA ME		R\$ 0,01	R\$ 0,01
BETANIA MARIA MELO DA SILVA		R\$ 946,25	R\$ 946,25
SERVIÇO NACIONAL DE APRENDIZAGEM COMERCIAL (SENAC)		R\$ 85,00	R\$ 85,00
SODEXO PASS DO BRASIL SERV. E COM S.A		R\$ 0,00	R\$ 25.012,36
ALTERDATA COM E DIST DE SIST. E PROD DE INF LTDA		R\$ 0,01	R\$ 0,00
R2 REPRESENTAÇÕES LTDA		R\$ 17.071,97	R\$ 22.730,05
CARLOS LEANDRO LARANJEIRA P BARRETO (SERVIÇOS)		R\$ 260,00	R\$ 260,00
CHAVES, GELMAN, MACHADO, GILBERTO E BARBOZA SOC ADV		R\$ 0,00	R\$ 5.631,00
ANDREA MIRANDA AGUIAR MACHADO ME		R\$ 6.699,60	R\$ 7.007,28
ANTONIO SILVA MENDES FILHO ME		R\$ 5.644,81	R\$ 12.933,73
S.T. TELECOM LTDA EPP		R\$ 1.600,00	R\$ 1.600,00
WG GERENCIAMENTO DE VENDAS LTDA ME		R\$ 857,06	R\$ 857,06
BOLSA DE LICITACOES E ELEILOES DO BRASIL		R\$ 42,70	R\$ 42,70
MEDIZIN REPRESENTAÇÕES LTDA		R\$ 523,45	R\$ 523,45
PL VIANNA REPRESENTAÇÕES LTDA		R\$ 3.933,11	R\$ 3.933,11
UEYDSON MANICOBA		R\$ 2.000,59	R\$ 2.000,59
AC AGENCIAMENTO E ASSESSORIA LTDA		R\$ 1.683,57	R\$ 1.683,57
ALEX OLIVEIRA DE ALMEIDA REPRESENTAÇÕES		R\$ 5.542,34	R\$ 5.542,34
EDUARDO NICOLAS PEREIRA PATRON REPRES ME		R\$ 461,48	R\$ 0,00

Este documento é parte integrante de escrituração cuja autenticação se comprova pelo recibo de número 3A.7F.AE.44.8F.90.1C.59.74.C7.CB.BE.5B.D4.B8.A0.2F.16.D7.A1-3, nos termos do Decreto nº 8.683/2016.

Este relatório foi gerado pelo Sistema Público de Escrituração Digital – Sped

8237-A

BALANÇO PATRIMONIAL

Entidade:	DROGAFONTE LTDA		
Período da Escrituração:	01/01/2022 a 31/12/2022	CNPJ:	08.778.201/0001-26
Número de Ordem do Livro:	31		
Período Selecionado:	01 de Janeiro de 2022 a 31 de Dezembro de 2022		

Descrição	Nota	Saldo Inicial	Saldo Final
DIEGO COSTA DE SOUSA ME		R\$ 10.530,73	R\$ 11.599,73
JOAO M ALVES NETO		R\$ 9.251,08	R\$ 25.728,35
REPRESENTAÇÕES			
L.C REPRESENTAÇÕES COMERCIAL DE		R\$ 8.012,20	R\$ 8.012,20
MEDICAMENTOS			
CR REPRESENTAÇÕES LTDA		R\$ 2.594,44	R\$ 2.594,44
GYN REPRESENTAÇÕES E		R\$ 2.262,70	R\$ 10.204,04
MEDICAMENTOS EIRELI			
R & F REPRESENTAÇÕES COMERCIAIS		R\$ 1.025,42	R\$ 1.025,42
DE PROD DE HIG E PERFUMARIA			
R S DA COSTA AGENTES DO COM DE		R\$ 11.743,62	R\$ 8.416,61
MEDICAMENTOS			
HIGIENE EMPREENDIMENTOS E		R\$ 576,84	R\$ 528,09
SERVIÇOS			
FLAVIO M S CASTRO		R\$ 9.012,94	R\$ 5.254,20
MARA CRISTINA R SOUZA		R\$ 1.171,97	R\$ 1.286,35
LOCADADOS SERVICOS DIGITAIS LTDA		R\$ 0,00	R\$ 73,60
J C DE O BRITO REPRESENTAÇÕES		R\$ 3.733,22	R\$ 3.733,22
LAHEL MED. REPRESENT. MEDICO		R\$ 1.215,11	R\$ 1.053,65
LTDA			
JORGE LUIZ DA SILVA REPRES.		R\$ 1.194,75	R\$ 85.938,91
COMERCIAL			
E A FIGUEREDO DE SOUSA		R\$ 0,16	R\$ 0,16
ADRIANO JOSE BEZERRA		R\$ 4.750,00	R\$ 1.250,00
ROMULO ALVES DE ALMEIDA		R\$ 900,00	R\$ 900,00
GRIS ESPAÇO SOLIDARIO		R\$ 0,00	R\$ 5.000,00
CARLOS ANDRE HENRIQUE VIEIRA ME		R\$ 2.562,62	R\$ 4.813,59
M D FRANCO REPRES. DE		R\$ 5.085,79	R\$ 0,00
MEDICAMENTOS MEDICO HOSPITALAR			
T CARVALHO SILVA REPRES.		R\$ 10.273,74	R\$ 1.106,54
J A S DA SILVA REPRES. DE		R\$ 15.091,27	R\$ 9.618,78
MEDICAMENTOS			
MARCIO R S SABINO PINHO		R\$ 24.308,39	R\$ 480,04
B. H. CYRINO CONSTRUÇÕES E		R\$ 0,79	R\$ 0,79
REFORMA			
VIMEDIX MATERIAL HOSPITALAR		R\$ 99,12	R\$ 99,12
I P FORTUNATO SILVA		R\$ 7.726,95	R\$ 1.469,93
REPRESENTAÇÕES DE MEDICAMENTOS			
A SAE SERVICOS DE ENTREGA RÁPIDA		R\$ 0,00	R\$ 2,99
DE DOCUMENTOS			
A P HOLANDA REPRESENTAÇÕES DE		R\$ 0,00	R\$ 18.578,11
MEDICAMENTOS			

Este documento é parte integrante de escrituração cuja autenticação se comprova pelo recibo de número 8A.7F.AE.44.8F.90.1C.59.74.C7.CB.BE.5B.D4.B8.A0.2F.16.D7.A1-3, nos termos do Decreto nº 8.683/2016.

Este relatório foi gerado pelo Sistema Público de Escrituração Digital – Sped

BALANÇO PATRIMONIAL

8238
[Handwritten Signature]

Entidade: DROGAFONTE LTDA
 Período da Escrituração: 01/01/2022 a 31/12/2022 CNPJ: 08.778.201/0001-26
 Número de Ordem do Livro: 31
 Período Selecionado: 01 de Janeiro de 2022 a 31 de Dezembro de 2022

Descrição	Nota	Saldo Inicial	Saldo Final
SPRINT TECNOLOGIA DA INFORMAÇÃO E ASSESSORIA		R\$ 13.411,98	R\$ 6.705,99
ODM REPRESENTAÇÕES EIRELI		R\$ 7.302,00	R\$ 12.481,33
STEMAC S/A GRUPOS GERADORES		R\$ 0,00	R\$ 1.157,90
C DE OLIVEIRA CARVALHO		R\$ 0,00	R\$ 1.153,00
IRON MOUNTAIN DO BRASIL		R\$ 1.173,54	R\$ 1.082,21
BRITO VIDAL ADVOCACIA		R\$ 0,00	R\$ 0,01
R&W REPRESENTACOES COMERCIAIS		R\$ 5.754,02	R\$ 2.613,15
RCL REPRESENTAÇÃO COMERCIAL		R\$ 2.060,00	R\$ 4.019,80
INFARMA TECNOLOGIA E SERVICOS		R\$ 2.500,00	R\$ 23.701,92
COELHO E DALLE ADVOGADOS		R\$ 7.038,75	R\$ 6.846,46
EVOLNET TELECOM LTDA		R\$ 0,00	R\$ 450,00
MB COMERCIAL EIRELI		R\$ 430,50	R\$ 0,00
1 TELECOM SERV. TECNOLOGIA EM INTERNET LTDA		R\$ 2.006,66	R\$ 548,16
MARIA DO AMPARO E SILVA		R\$ 0,00	R\$ 500,00
LEANDRO RODRIGUES REPRES. COM. IMP. EXP LTDA		R\$ 1.256,41	R\$ 0,00
PEDRO LEAL E ALMEIDA REPRESENTAÇÕES		R\$ 3.541,63	R\$ 10.327,24
MEDICTECH COMERCIO E SERVICOS LTDA		R\$ 23.557,94	R\$ 25.275,41
DA PRATA REPRESENTAÇÃO COMERCIAL E SERVIÇOS		R\$ 0,00	R\$ 5.159,60
EMPRÉSTIMOS E FINANCIAMENTOS		R\$ 1.288.816,31	R\$ 3.131.584,06
EMPRÉSTIMOS E FINANC. BANCARIO		R\$ 1.288.816,31	R\$ 3.131.584,06
FINANCIAMENTO BANCO BRADESCO S/A		R\$ 9.537,72	R\$ 15.363,38
FINANCIAMENTO BANCO ITAU S/A		R\$ 209.926,75	R\$ 30.347,41
JUROS S/EMPREST / FINANC A PAGAR CP		R\$ 79.914,92	R\$ 22.132,85
(-) (-) ENCARGOS FINANC. A APROPRIAR CP		R\$ (79.914,92)	R\$ (24.823,64)
FINANCIAMENTO STEMAC GRUPO GERADORES		R\$ 4.580,00	R\$ 4.580,00
(-) (-) ENCARGOS EMPRESTIMO ITAU Nº 1657235147		R\$ (111.784,79)	R\$ (111.784,79)
JUROS A PAGAR EMPRESTIMO ITAU Nº 1657235147		R\$ 111.784,79	R\$ 111.784,79
FINANCIAMENTO Nº 86074040 CP		R\$ 139.800,00	R\$ 139.800,00
(-) ENCARGOS FINANCIAMENTO Nº		R\$ 44.806,56	R\$ (44.540,52)

Este documento é parte integrante de escrituração cuja autenticação se comprova pelo recibo de número 8A.7F.AE.44.8F.90.1C.59.74.C7.CB.BE.5B.D4.B8.A0.2F.16.D7.A1-3, nos termos do Decreto nº 8.683/2016.

Este relatório foi gerado pelo Sistema Público de Escrituração Digital – Sped

Versão 10.1.3 do Visualizador

Página 14 de 20

BALANÇO PATRIMONIAL

Entidade: DROGAFONTE LTDA
 Período da Escrituração: 01/01/2022 a 31/12/2022 CNPJ: 08.778.201/0001-26
 Número de Ordem do Livro: 31
 Período Selecionado: 01 de Janeiro de 2022 a 31 de Dezembro de 2022

Descrição	Nota	Saldo Inicial	Saldo Final
86074040			
(-) ENCARGOS FINANCIAMENTO Nº 86074040 CP A PAGAR		R\$ (44.806,56)	R\$ 44.540,52
FINANCIAMENTO Nº 71767 CP		R\$ 65.586,24	R\$ 65.586,14
(-) (-) ENCARGOS FINANCIAMENTO Nº 71767 CP		R\$ (17.719,92)	R\$ (17.725,48)
ENCARGOS FINANCIAMENTO Nº 71767 A PAGAR		R\$ 17.719,92	R\$ 17.725,48
FINANCIAMENTO Nº 222081 CP		R\$ 81.142,50	R\$ 54.413,76
(-) (-) ENCARGOS FINANCIAMENTO Nº 222081 CP		R\$ (2.140,86)	R\$ (11.543,13)
ENCARGOS FINANCIAMENTO Nº 222081 A PAGAR CP		R\$ 2.140,86	R\$ 11.543,13
FINANCIAMENTO CONTRATO Nº 222081-1 CP		R\$ 60.120,72	R\$ 71.051,76
(-) (-) ENCARGOS FINANCIAMENTO Nº 222081-1 CP		R\$ (2.949,52)	R\$ (19.171,88)
ENCARGOS FINANCIAMENTO A PAGAR Nº 222081-1 CP		R\$ 17.697,12	R\$ 19.171,88
FINAN. CONTRATO Nº 222081-2 CP		R\$ 65.586,24	R\$ 65.586,24
(-) (-) ENCARGOS FINANCIAMENTO Nº 222081-2 CP		R\$ (19.195,54)	R\$ (19.195,54)
ENCARGOS FINANCIAMENTO Nº 222081-2 A PAGAR CP		R\$ 19.195,54	R\$ 19.195,54
FINAN. CONTRATO Nº 176360 CP		R\$ 21.670,87	R\$ 14.068,99
(-) (-) ENCARGOS FINAN. Nº 176360 CP		R\$ (3.800,92)	R\$ (3.800,92)
ENCARGOS FINAN. Nº 176360 A PAGAR CP		R\$ 3.800,92	R\$ 3.800,92
FINANCIAMENTO CONTRATO Nº 176360-1 CP		R\$ 7.924,18	R\$ 7.924,28
(-) (-) ENCARGOS FINANCIAMENTO Nº 176360-1 CP		R\$ (2.140,82)	R\$ (2.140,86)
ENCARGOS FINANCIAMENTO Nº 176360-1 A PAGAR CP		R\$ 2.140,82	R\$ 2.140,86
FINAN. CONTRATO Nº 176360-2 CP		R\$ 7.924,17	R\$ 7.924,17
(-) (-) ENCARGOS FINANCIAMENTO Nº 176360-2 CP		R\$ (2.140,83)	R\$ (2.140,83)
ENCARGOS FINANCIAMENTO Nº 176360-2 A PAGAR CP		R\$ 2.140,83	R\$ 2.140,83
EMPRESTIMO ITAU Nº 1657235147 CP		R\$ 500.624,92	R\$ 500.624,92
FINANCIAMENTO ITAU Nº 400504647 - CP		R\$ 9.644,40	R\$ 0,00
ENCARGOS FINANC. ITAU Nº 400504647- A PAGAR CP		R\$ 8.476,57	R\$ 0,00
(-) (-) ENCARGOS FINANC. ITAU Nº 400504647- APROPRIAR CP		R\$ (8.476,57)	R\$ (8.476,57)

Este documento é parte integrante de escrituração cuja autenticação se comprova pelo recibo de número 8A.7F.AE.44.8F.90.1C.59.74.C7.CB.BE.5B.D4.B8.A0.2F.16.D7.A1-3, nos termos do Decreto nº 8.683/2016.

Este relatório foi gerado pelo Sistema Público de Escrituração Digital – Sped

8240
*[Handwritten Signature]***BALANÇO PATRIMONIAL**

Entidade:	DROGAFONTE LTDA		
Período da Escrituração:	01/01/2022 a 31/12/2022	CNPJ:	08.778.201/0001-26
Numero de Ordem do Livro:	31		
Período Selecionado:	01 de Janeiro de 2022 a 31 de Dezembro de 2022		

Descrição	Nota	Saldo Inicial	Saldo Final
ENCARGOS FINANC. ITAU Nº 400504629 - CP		R\$ 66.318,98	R\$ 66.318,98
FINANCIAMENTO ITAU Nº 400504629 - CP		R\$ 90.000,00	R\$ 0,00
(-) (-) ENCARGOS FINANC. ITAU Nº 400504629 - CP		R\$ (66.318,98)	R\$ (66.318,98)
FINANCIAMENTO BNDES-ITAU CP		R\$ 0,00	R\$ 121.034,52
ENCARGOS FINANCIAMENTO BNDES-ITAU CP		R\$ 0,00	R\$ 73.052,45
(-) ENCARGOS FINANCIAMENTO BNDES-ITAU CP		R\$ 0,00	R\$ (73.052,45)
FINANCIAMENTO BNDES - ITAU (BAUS) CP		R\$ 0,00	R\$ 74.482,80
ENCARGOS FINANCIAMENTO BNDES - ITAU (BAUS) CP		R\$ 0,00	R\$ 44.849,35
(-) ENCARGOS FINANCIAMENTO BNDES - ITAU (BAUS) CP		R\$ 0,00	R\$ (44.849,35)
EMPRESTIMO ITAÚ MNC 2022-015288		R\$ 0,00	R\$ 1.383.677,00
(-) ENCARGOS EMPRESTIMO ITAÚ MNC 2022-015288		R\$ 0,00	R\$ (372.506,64)
ENCARGOS EMPRESTIMO ITAÚ MNC 2022-015288		R\$ 0,00	R\$ 372.506,64
EMPRESTIMOS CONSIGNADOS		R\$ 0,00	R\$ 2.952,74
EMPRESTIMO ITAÚ Nº 2050872577 - CP		R\$ 0,00	R\$ 583.333,31
ENCARGOS EMPRESTIMO ITAÚ Nº 2050872577 - CP		R\$ 0,00	R\$ 160.701,24
(-) ENCARGOS EMPRESTIMO ITAÚ Nº 2050872577 - CP		R\$ 0,00	R\$ (160.701,24)
OBRIGAÇÕES TRABALHISTAS		R\$ 2.658.981,03	R\$ 2.910.534,39
SALÁRIOS E ORDENADOS A PAGAR		R\$ 2.426.085,08	R\$ 2.556.033,58
Pro-Labore a Pagar		R\$ 400,18	R\$ 0,18
Salarios a Pagar		R\$ 201.788,74	R\$ 202.761,74
13º Salarios a Pagar		R\$ 12.103,13	R\$ 0,00
PENSOES ALIMENTICIAS A PAGAR		R\$ 581,28	R\$ 6.352,94
CONTRIB. ASSISTENCIAL A PAGAR		R\$ 1.425,82	R\$ 1.425,82
FERIAS A PAGAR		R\$ 58.053,22	R\$ 54.600,85
DIVIDENDOS A PAGAR		R\$ 2.150.226,08	R\$ 2.284.251,94
RESCISÃO TRAB A PAGAR		R\$ 1.506,63	R\$ 6.640,11
ENCARGOS SOCIAIS A PAGAR		R\$ 176.197,40	R\$ 232.538,98
FGTS A PAGAR		R\$ 31.126,61	R\$ 56.206,64
INSS A RECOLHER		R\$ 144.638,71	R\$ 175.900,26

Este documento é parte integrante de escrituração cuja autenticação se comprova pelo recibo de número 8A.7F.AE.44.8F.90.1C.59.74.C7.CB.BE.5B.D4.B8.A0.2F.16.D7.A1-3, nos termos do Decreto nº 8.683/2016.

Este relatório foi gerado pelo Sistema Público de Escrituração Digital – Sped

Versão 10.1.3 do Visualizador

Página 16 de 20

8241

BALANÇO PATRIMONIAL

Entidade:	DROGAFONTE LTDA		
Período da Escrituração:	01/01/2022 a 31/12/2022	CNPJ:	08.778/201/0001-26
Número de Ordem do Livro:	31		
Período Selecionado:	01 de Janeiro de 2022 a 31 de Dezembro de 2022		

Descrição	Nota	Saldo Inicial	Saldo Final
INSS - FONTE		R\$ 155,98	R\$ 155,98
CONTRIB. SINCAL A RECOLHER		R\$ 222,41	R\$ 222,41
CONTRIB. CONFEDERATIVA A RECOLHER		R\$ 53,69	R\$ 53,69
PROVISÕES TRABALHISTAS		R\$ 56.698,55	R\$ 121.961,83
Provisao de Ferias		R\$ 44.842,18	R\$ 37.800,92
PROVISÃO DE INSS S/FERIAS E 13º		R\$ 9.094,12	R\$ 75.999,09
PROVISÃO DE FGTS S/FERIAS E 13º		R\$ 2.762,25	R\$ 8.161,82
OBRIGAÇÕES TRIBUTÁRIAS		R\$ 758.367,72	R\$ 862.291,92
IMPOSTOS RETIDOS A RECOLHER		R\$ 104.105,49	R\$ 163.970,89
IRRF S/SERV. PREST. PJ COD 1708		R\$ 243,38	R\$ 413,67
IRRF S/SALARIO E PRO-LAB COD 0561		R\$ 21.935,11	R\$ 42.463,49
IRRF S/ALUGUEL COD 3208		R\$ 1.212,57	R\$ 1.212,57
ICMS A RECOLHER SUBST. P/SAIDA		R\$ 28.288,68	R\$ 63.169,80
ISS A RECOLHER		R\$ 18,97	R\$ 18,97
ISS FONTE A RECOLHER		R\$ 316,66	R\$ 211,11
IMPOSTOS RETIDOS COD 5952		R\$ 694,96	R\$ 1.250,87
IRRF S/JCP COD 5706		R\$ 50.400,00	R\$ 54.000,00
IRRF S/COMISSÕES COD 8045		R\$ 995,16	R\$ 1.230,41
IMPOSTOS E CONTRIB. S/RECEITA		R\$ 654.262,23	R\$ 698.321,03
ICMS A PAGAR		R\$ 654.262,23	R\$ 514.178,70
ICMS PARCELAMENTO PROCE: 2022.000003975342-55		R\$ 0,00	R\$ 184.142,33
CONTAS A PAGAR		R\$ 2.019.333,50	R\$ 1.979.153,97
OUTRAS CONTAS A PAGAR		R\$ 2.019.333,50	R\$ 1.979.153,97
SEGUROS A PAGAR		R\$ 1.192,30	R\$ 42.769,10
CARTÃO CORPORATIVO		R\$ 5.941,08	R\$ 3.066,13
ADIANT. DE CLIENTE		R\$ 1.608.371,59	R\$ 1.510.273,31
ALUGUEL A PAGAR		R\$ 73.363,55	R\$ 73.785,95
RECEBT GNRE DE CLIENTE		R\$ 26.615,85	R\$ 26.615,85
PARCELAMENTO ICMS CP		R\$ 0,06	R\$ 0,06
JUROS S/CAPITAL PROPRIO A PAGAR		R\$ 260.809,12	R\$ 259.942,35
CARTÃO CORPORATIVO BCO ITAÚ		R\$ 43.039,95	R\$ 62.701,22

Este documento é parte integrante de escrituração cuja autenticação se comprova pelo recibo de número 8A.7F.AE.44.8F.90.1C.59.74.C7.CB.BE.5B.D4.B8.A0.2F.16.D7.A1-3, nos termos do Decreto nº 8.683/2016.

Este relatório foi gerado pelo Sistema Público de Escrituração Digital – Sped

8242

BALANÇO PATRIMONIAL

Entidade:	DROGAFONTE LTDA	
Período da Escrituração:	01/01/2022 a 31/12/2022	CNPJ: 08.778.201/0001-26
Número de Ordem do Livro:	31	
Período Selecionado:	01 de Janeiro de 2022 a 31 de Dezembro de 2022	

Descrição	Nota	Saldo Inicial	Saldo Final
PASSIVO NÃO CIRCULANTE		R\$ 3.705.399,95	R\$ 6.771.010,75
EXIGÍVEL A LONGO PRAZO		R\$ 3.599.051,34	R\$ 6.644.617,14
EMPRESTIMO E FINANCIAMENTO BANCARIO		R\$ 2.775.781,66	R\$ 5.834.652,68
FINANCIAMENTO IMOBILIZADO		R\$ 10.648,04	R\$ 10.648,04
JUROS S/EMPREST / FINANÇ A PAGAR LP		R\$ 23.146,85	R\$ 23.146,85
(-) (-) ENCARGOS FINANC. A APROPRIAR LP		R\$ (23.146,85)	R\$ (23.146,85)
FINANCIAMENTO BCO ITAU LP		R\$ 67.910,31	R\$ 0,00
FINANCIAMENTO BRADESCO LP		R\$ 136.234,25	R\$ 0,00
(-) (-) ENCARGOS EMPRESTIMO ITAU Nº 1657235147 LP		R\$ (189.174,26)	R\$ (85.988,30)
JUROS A PAGAR EMPRESTIMO ITAU Nº 1657235147 LP		R\$ 189.174,26	R\$ 85.988,30
FINANCIAMENTO Nº 86074040 LP		R\$ 512.600,00	R\$ 372.800,00
(-) (-) ENCARGOS FINANCIAMENTO Nº 86074040		R\$ (253.970,35)	R\$ (120.082,75)
ENCARGOS FINANCIAMENTO Nº 86074040 LP A PAGAR		R\$ 253.970,35	R\$ 120.082,75
FINANCIAMENTO Nº 71767 LP		R\$ 196.758,72	R\$ 131.172,48
(-) (-) ENCARGOS FINANCIAMENTO Nº 71767 LP		R\$ (70.875,84)	R\$ (53.156,88)
ENCARGOS FINANCIAMENTO Nº 71767 A PAGAR		R\$ 70.875,84	R\$ 53.156,88
FINANCIAMENTO Nº 222081 LP		R\$ 140.116,14	R\$ 107.896,94
(-) (-) ENCARGOS FINANCIAMENTO Nº 222081 LP		R\$ (61.252,34)	R\$ (35.715,98)
ENCARGOS FINANCIAMENTO Nº 222081 A PAGAR LP		R\$ 61.252,34	R\$ 35.715,98
FINANCIAMENTO Nº 222081-1 LP		R\$ 207.689,60	R\$ 136.637,84
(-) (-) ENCARGOS FINANCIAMENTO Nº 222081-1 LP		R\$ (73.738,16)	R\$ (56.035,58)
ENCARGOS FINANCIAMENTO Nº 222081-1 A PAGAR LP		R\$ 73.738,16	R\$ 56.035,58
FINAN. CONTRATO Nº 222081-2 LP		R\$ 206.389,04	R\$ 140.802,80
(-) (-) ENCARGOS FINANCIAMENTO Nº 222081-2 LP		R\$ (57.586,78)	R\$ (39.867,82)
ENCARGOS FINANCIAMENTO Nº 222081-2 A PAGAR LP		R\$ 57.586,78	R\$ 39.867,82
FINAN. CONTRATO Nº 176360 LP		R\$ 38.122,26	R\$ 31.655,22
(-) (-) ENCARGOS FINANCIAMENTO Nº 176360 LP		R\$ (19.955,01)	R\$ (16.154,01)
ENCARGOS FINANCIAMENTO Nº 176360		R\$ 19.955,01	R\$ 16.154,01

Este documento é parte integrante de escrituração cuja autenticação se comprova pelo recibo de número 8A.7F.AE.44.8F.90.1C.59.74.C7.CB.BE.5B.D4.B8.A0.2F.16.D7.A1-3, nos termos do Decreto nº 8.683/2016.

Este relatório foi gerado pelo Sistema Público de Escrituração Digital – Sped

Versão 10.1.3 do Visualizador

Página 18 de 20

8243

BALANÇO PATRIMONIAL

Entidade:	DROGAFONTE LTDA		
Período da Escrituração:	01/01/2022 a 31/12/2022	CNPJ:	08.778.201/0001-26
Número de Ordem do Livro:	31		
Período Selecionado:	01 de Janeiro de 2022 a 31 de Dezembro de 2022		

Descrição	Nota	Saldo Inicial	Saldo Final
A PAGAR LP			
FINANCIAMENTO CONTRATO Nº 176360-1 LP		R\$ 24.432,76	R\$ 16.508,58
(-) (-) ENCARGOS FINANCIAMENTO Nº 176360-1 LP		R\$ (6.600,99)	R\$ (4.460,03)
ENCARGOS FINANCIAMENTO Nº 176360-1 A PAGAR LP		R\$ 6.600,99	R\$ 4.460,03
FINAN. CONTRATO Nº 176360-2 LP		R\$ 25.753,45	R\$ 17.829,37
(-) (-) ENCARGOS FINANCIAMENTO Nº 176360-2 LP		R\$ (6.957,80)	R\$ (4.816,88)
ENCARGOS FINANCIAMENTO Nº 176360-2 A PAGAR LP		R\$ 6.957,80	R\$ 4.816,88
EMPRESTIMO ITAU Nº1657235147 LP		R\$ 917.812,50	R\$ 417.187,50
FINANCIAMENTO ITAU Nº 400504647 - LP		R\$ 28.814,59	R\$ 28.814,59
ENCARGOS FINANC. Nº 400504647- A PAGAR LP		R\$ 8.162,43	R\$ 8.162,43
(-) (-) ENCARGOS FINANC. ITAU Nº 400504647- APROPRIAR		R\$ (8.162,43)	R\$ (8.162,43)
(-) (-) ENCARGOS FINANC. ITAU Nº 400504629 - LP		R\$ (90.154,13)	R\$ (90.154,13)
ENCARGOS FINANC. Nº 400504629-LP		R\$ 90.154,13	R\$ 90.154,13
FINANCIAMENTO ITAU Nº 400504629 - LP		R\$ 262.500,00	R\$ 262.500,00
FINANCIAMENTO BNDES-ITAU LP		R\$ 0,00	R\$ 413.534,43
ENCARGOS FINANCIAMENTO BNDES-ITAU LP		R\$ 0,00	R\$ 111.558,35
(-) ENCARGOS FINANCIAMENTO BNDES-ITAU - LP		R\$ 0,00	R\$ (111.558,35)
FINANCIAMENTO BNDES - ITAU (BAUS) LP		R\$ 0,00	R\$ 254.482,70
ENCARGOS FINANCIAMENTO BNDES - ITAU (BAUS) LP		R\$ 0,00	R\$ 68.397,03
(-) ENCARGOS FINANCIAMENTO BNDES - ITAU (BAUS) LP		R\$ 0,00	R\$ (68.397,03)
EMPRESTIMO ITAÚ MNC 2022-015288-LP		R\$ 0,00	R\$ 2.075.515,50
(-) ENCARGOS EMPRESTIMO ITAÚ MNC 2022-015288 LP		R\$ 0,00	R\$ (641.458,84)
ENCARGOS EMPRESTIMO ITAÚ MNC 2022-015288 LP		R\$ 0,00	R\$ 641.458,84
EMPRESTIMO ITAÚ Nº 2050872577 - LP		R\$ 0,00	R\$ 1.416.666,69
ENCARGOS EMPRESTIMO ITAÚ Nº 2050872577 - LP		R\$ 0,00	R\$ 390.274,36
(-) ENCARGOS EMPRESTIMO ITAÚ Nº 2050872577 - LP		R\$ 0,00	R\$ (390.274,36)
CONTAS A PAGAR		R\$ 13.305,22	R\$ 0,00

Este documento é parte integrante de escrituração cuja autenticação se comprova pelo recibo de número 8A.7F.AE.44.8F.90.1C.59.74.C7.CB.BE.5B.D4.B8.A0.2F.16.D7.A1-3, nos termos do Decreto nº 8.683/2016.

Este relatório foi gerado pelo Sistema Público de Escrituração Digital – Sped

BALANÇO PATRIMONIAL

Entidade: DROGAFONTE LTDA
 Período da Escrituração: 01/01/2022 a 31/12/2022 CNPJ: 08.778.201/0001-26
 Número de Ordem do Livro: 31
 Período Selecionado: 01 de Janeiro de 2022 a 31 de Dezembro de 2022

Descrição	Nota	Saldo Inicial	Saldo Final
EMPRESTIMO DE SOCIOS		R\$ 13.305,22	R\$ 0,00
INCENTIVO FISCAL		R\$ 809.964,46	R\$ 809.964,46
INCENTIVO ICMS - PRODEPE		R\$ 809.964,46	R\$ 809.964,46
CONTA DE COMPENSAÇÃO PASSIVA		R\$ 106.348,61	R\$ 126.393,61
BEM EM COMODATO		R\$ 106.348,61	R\$ 126.393,61
BENS DE TERCEIROS EM COMODATO		R\$ 13.620,00	R\$ 32.020,00
REMESSA DE BENS EM COMODATO		R\$ 50.690,85	R\$ 52.335,85
BEM EM REMESSA FORA DO ESTABELECIMENTO		R\$ 42.037,76	R\$ 42.037,76
PATRIMÔNIO LÍQUIDO		R\$ 22.394.071,63	R\$ 27.936.436,64
CAPITAL SOCIAL		R\$ 6.000.000,00	R\$ 6.000.000,00
CAPITAL INTEGRALIZADO		R\$ 6.000.000,00	R\$ 6.000.000,00
CAPITAL REALIZADO		R\$ 6.000.000,00	R\$ 6.000.000,00
RESEVAS		R\$ 16.381.630,41	R\$ 21.676.665,58
RESERVAS DE LUCRO		R\$ 16.381.630,41	R\$ 21.676.665,58
RESERVA LEGAL		R\$ 1.183.652,21	R\$ 1.183.652,21
RESERVA PARA CONTINGÊNCIAS		R\$ 2.096.575,10	R\$ 2.096.575,10
RESERVAS DE INCENTIVOS FISCAIS		R\$ 6.255.542,93	R\$ 12.550.578,10
RESERVAS DE LUCROS		R\$ 6.845.860,17	R\$ 5.845.860,17
RESULTADO ACUMULADO		R\$ 12.441,22	R\$ 259.771,06
LUCROS OU PREJUÍZOS ACUMULADOS		R\$ 12.441,22	R\$ 259.771,06
(-) (-) PREJUÍZOS ACUMULADOS		R\$ (916.814,97)	R\$ 0,00
AJUSTE CREDOR DO EXERC. ANTERIOR		R\$ 376.333,64	R\$ 367.771,06
(-) (-) AJUSTE DEVEDOR DO EXERC. ANTERIOR		R\$ (363.892,43)	R\$ (108.000,00)
LUCRO DO EXERCÍCIO ATUAL		R\$ 916.814,98	R\$ 0,00

Este documento é parte integrante de escrituração cuja autenticação se comprova pelo recibo de número 8A.7F.AE.44.8F.90.1C.59.74.C7.CB.BE.5B.D4.B8.A0.2F.16.D7.A1-3, nos termos do Decreto nº 8.683/2016.

Este relatório foi gerado pelo Sistema Público de Escrituração Digital – Sped

DEMONSTRAÇÃO DE RESULTADO DO EXERCÍCIO

Entidade: DROGAFONTE LTDA
 Período da Escrituração: 01/01/2022 a 31/12/2022 CNPJ: 08.778.201/0001-26
 Número de Ordem do Livro: 31
 Período Selecionado: 01 de Janeiro de 2022 a 31 de Dezembro de 2022

Descrição	Nota	Saldo anterior	Saldo atual
RECEITA BRUTA		R\$ 206.476.665,18	R\$ 187.967.013,11
RECEITA COM VENDAS DE MERCADOR		R\$ 206.476.665,18	R\$ 187.967.013,11
RECEITA VENDA DE MERCADORIAS		R\$ 206.476.665,18	R\$ 187.967.013,11
(-) DEDUÇÕES CANCELAMENTOS E DEVOL		R\$ (7.117.835,89)	R\$ (8.393.430,11)
(-) DEVOLUÇÕES DE VENDAS		R\$ (7.117.835,89)	R\$ (8.393.430,11)
(-) DEVOLUCOES DE VENDAS		R\$ (7.117.835,89)	R\$ (8.393.430,11)
(-) IMPOSTOS INCIDENTES		R\$ (8.953.778,65)	R\$ (8.666.957,12)
(-) IMPOSTOS INCIDENTES S/ VENDAS		R\$ (8.953.778,65)	R\$ (8.666.957,12)
(-) Icms		R\$ (9.407.101,21)	R\$ (9.674.238,81)
(-) Pis		R\$ (358.675,44)	R\$ (430.939,86)
(-) Cofins		R\$ (1.655.971,84)	R\$ (1.991.251,06)
(-) ICMS S/DIF ALIQUOTA		R\$ (3.787.573,09)	R\$ (2.865.562,56)
(-) ICMS SUBVENÇÃO		R\$ 6.255.542,93	R\$ 6.295.035,17
(-) CUSTO DIRETO DA PRODUÇÃO		R\$ (156.038.192,16)	R\$ (140.093.659,12)
(-) CUSTO DOS PRODUTOS OU SERVIÇOS VENDIDOS		R\$ (156.038.192,19)	R\$ (140.093.659,12)
(-) CUSTO DAS REVENDAS DE MERCADORIAS		R\$ (156.038.192,19)	R\$ (140.093.659,12)
(-) DESPESAS OPERACIONAIS - ADM		R\$ (23.192.517,26)	R\$ (22.162.524,41)
(-) DESPESAS C/PESSOAL		R\$ (6.805.276,07)	R\$ (7.600.434,68)
(-) ADICIONAL SOB ANUENIO		R\$ (10.830,01)	R\$ (17.260,34)
(-) SALARIO E ORDENADOS		R\$ (3.830.752,74)	R\$ (4.471.783,73)
(-) HORAS EXTRAS		R\$ (36.246,51)	R\$ (18,00)
(-) ADICIONAL NOTURNO		R\$ (77,84)	R\$ (0,00)
(-) FERIAS		R\$ (458.662,72)	R\$ (542.090,33)
(-) 13º SALARIO		R\$ (336.246,62)	R\$ (455.394,54)
(-) INDENIZAÇÕES / AVISO PREVIO		R\$ (16.464,06)	R\$ (61.774,53)
(-) QUEBRA DE CAIXA		R\$ (1.684,53)	R\$ (1.658,52)
(-) ADICIONAL S/RISCO DE VIDA		R\$ (4.883,08)	R\$ (6.331,69)
(-) AJUDA DE CUSTO		R\$ (31.906,88)	R\$ (29.154,61)
(-) ESTAGIARIO		R\$ (80.262,22)	R\$ (62.474,97)
(-) REPOUSO REMUNERADO		R\$ (86.864,41)	R\$ (54.816,33)
(-) VALE REFEIÇÃO		R\$ (239.086,92)	R\$ (211.649,15)
(-) COMISSÕES DE VENDAS		R\$ (389.397,07)	R\$ (289.844,36)
(-) FALTAS/ATRASOS		R\$ 14.173,60	R\$ 2.204,52

Este documento é parte integrante de escrituração cuja autenticação se comprova pelo recibo de número 8A.7F.AE.44.8F.90.1C.59.74.C7.CB.BE.5B.D4.B8.A0.2F.16.D7.A1-3, nos termos do Decreto nº 8.683/2016.

Este relatório foi gerado pelo Sistema Público de Escrituração Digital – Sped

DEMONSTRAÇÃO DE RESULTADO DO EXERCÍCIO

Entidade:	DROGAFONTE LTDA		
Período da Escrituração:	01/01/2022 a 31/12/2022	CNPJ:	08.778.201/0001-26
Número de Ordem do Livro:	31		
Período Selecionado:	01 de Janeiro de 2022 a 31 de Dezembro de 2022		

Descrição	Nota	Saldo anterior	Saldo atual
(-) VALE TRANSPORTE		R\$ (152.974,28)	R\$ (214.408,02)
(-) REEMB. VALE TRANSP.		R\$ 59.357,71	R\$ 84.716,89
(-) ASSISTENCIA MÉDICA		R\$ (574.366,26)	R\$ (606.064,15)
(-) RECUP. PROG. ASSIST.		R\$ 162.949,35	R\$ 155.047,56
(-) ALIMENTAÇÃO		R\$ (373.971,96)	R\$ (635.141,02)
(-) GRATIFICAÇÃO S/RESP. TECNICA		R\$ (44.004,56)	R\$ (62.806,55)
(-) MEDIA DE HORA EXTRA S/FERIAS		R\$ (3.005,13)	R\$ (11.068,90)
(-) PREMIAÇÃO A FUNCIONÁRIO		R\$ (125.131,35)	R\$ (2.138,40)
(-) ABONO SALARIO		R\$ (189.749,89)	R\$ (106.525,51)
(-) ENCARGOS SOCIAIS		R\$ (1.927.833,32)	R\$ (2.230.759,27)
(-) INSS		R\$ (1.275.182,37)	R\$ (1.437.278,68)
(-) FGTS		R\$ (333.449,89)	R\$ (411.702,66)
(-) MULTA S/FGTS		R\$ (44.635,51)	R\$ (67.523,94)
(-) INSS S/FERIAS E 13º SAL		R\$ (205.842,34)	R\$ (243.669,92)
(-) FGTS S/FERIAS E 13º SAL		R\$ (68.723,21)	R\$ (70.584,07)
(-) DESPESAS GERAIS - ADM		R\$ (4.772.967,28)	R\$ (5.604.322,12)
(-) SERV. TERCEIROS P. FISICA		R\$ (7.400,00)	R\$ (490,00)
(-) SERV. TERCEIROS P. JURIDICA		R\$ (17.580,00)	R\$ (141.062,57)
(-) ALUGUEIS		R\$ (843.008,32)	R\$ (976.158,76)
(-) ALUGUEIS DE MAQ. E EQUIP		R\$ (49.262,09)	R\$ (90.860,65)
(-) LUZ		R\$ (165.917,21)	R\$ (270.682,38)
(-) AGUA / ESGOTO		R\$ (13.921,76)	R\$ (12.621,75)
(-) TELEFONE		R\$ (39.524,67)	R\$ (57.778,75)
(-) COMBUSTIVEL E LUBRIFICANTE		R\$ (238.497,03)	R\$ (254.944,94)
(-) MAT. DE EXPEDIENTE		R\$ (54.188,55)	R\$ (72.255,54)
(-) MAT. CONSERVAÇÃO E REPARO		R\$ (865.499,68)	R\$ (285.439,27)
(-) BENS DE PEQUENO VALOR		R\$ (38.127,58)	R\$ (61.695,57)
(-) CONTRIB. SINDICAL		R\$ (968,50)	R\$ (0,00)
(-) CORREIOS E MALOTES		R\$ (74.490,39)	R\$ (60.834,23)
(-) PROPAGANDA E PUBLICIDADE		R\$ (0,00)	R\$ (33.127,66)
(-) DEPRECIÇÃO / AMORTIZAÇÃO		R\$ (515.185,36)	R\$ (702.870,86)
(-) VIAGENS E ESTADAS		R\$ (68.125,49)	R\$ (137.349,95)
(-) SEGUROS DIVERSOS		R\$ (136.495,69)	R\$ (169.078,70)
(-) ASSOCIAÇÃO DE CLASSE		R\$ (1.883,38)	R\$ (3.010,38)

Este documento é parte integrante de escrituração cuja autenticação se comprova pelo recibo de número 8A.7F.AE.44.8F.90.1C.59.74.C7.CB.BE.5B.D4.B8.A0.2F.16.D7.A1-3, nos termos do Decreto nº 8.683/2016.

Este relatório foi gerado pelo Sistema Público de Escrituração Digital – Sped

DEMONSTRAÇÃO DE RESULTADO DO EXERCÍCIO

Entidade: DROGAFONTE LTDA
 Período da Escrituração: 01/01/2022 a 31/12/2022 CNPJ: 08.778.201/0001-26
 Número de Ordem do Livro: 31
 Período Selecionado: 01 de Janeiro de 2022 a 31 de Dezembro de 2022

Descrição	Nota	Saldo anterior	Saldo atual
(-) TREINAMENTO E APERFEIÇOAMENTO		R\$ (2.216,00)	R\$ (57.110,16)
(-) ASSINATURAS DE REVISTAS, JORNAIS E OUTROS		R\$ (7.949,86)	R\$ (22.210,60)
(-) CUSTAS E EMOLUMENTO		R\$ (49.504,33)	R\$ (21.999,27)
(-) MAT. LIMPEZA E HIGIENE		R\$ (35.622,29)	R\$ (54.930,84)
(-) UNIFORME PROFISSIONAIS		R\$ (4.203,33)	R\$ (31.324,24)
(-) MAT. DE CONSUMO		R\$ (96.517,51)	R\$ (68.984,35)
(-) DOAÇÕES		R\$ (21.578,10)	R\$ (7.206,80)
(-) DESP. C/VEICULOS		R\$ (62.484,42)	R\$ (106.285,41)
(-) SERVIÇOS GRAFICOS		R\$ (181.886,45)	R\$ (123.876,15)
(-) LANCHES E REFEIÇÃO		R\$ (143.605,25)	R\$ (154.491,83)
(-) HONORARIOS		R\$ (221.420,44)	R\$ (226.664,14)
(-) CONDUÇÃO E TRANSP.		R\$ (6.877,18)	R\$ (12.734,24)
(-) PEDAGIO		R\$ (188,80)	R\$ (0,00)
(-) VIGILANCIA, SEGURANÇA E TRANSP. VALORES		R\$ (1.343,54)	R\$ (14.940,82)
(-) MAT. DE INFORMATICA		R\$ (80.123,81)	R\$ (29.289,50)
(-) ESTACIONAMENTO		R\$ (1.077,73)	R\$ (1.130,73)
(-) MAT. DE EMBALAGEM		R\$ (154.806,15)	R\$ (130.993,90)
(-) RECUPERAÇÃO DE DESPESAS		R\$ 787.190,19	R\$ 109.524,98
(-) OUTRAS DESPESAS OP DIVERSAS		R\$ (146.909,72)	R\$ (169.028,12)
(-) LICENÇA DE USO SOFTWARE		R\$ (241.442,41)	R\$ (352.623,09)
(-) DESP C/DEDETIZAÇÃO		R\$ (12.952,50)	R\$ (9.800,00)
(-) DESPESA C/ ARQUIVO DE DOCUMENTOS		R\$ (17.701,50)	R\$ (17.347,64)
(-) DESPESA C/ CONFRATERNIZAÇÃO		R\$ (104.505,00)	R\$ (53.160,00)
(-) EPI - EQUIP DE PROTEÇÃO INDIVIDUAL		R\$ (5.551,38)	R\$ (5.897,33)
(-) INTERNET		R\$ (32.013,31)	R\$ (24.491,50)
(-) SERV. SUPORTE E MANUTENÇÃO DA INFORMAÇÃO		R\$ (42.764,33)	R\$ (52.952,94)
(-) DESPESA C/ COLETA DE RESIDUOS		R\$ (11.282,42)	R\$ (15.387,53)
(-) CONSULTORIA		R\$ (145.333,33)	R\$ (328.689,98)
(-) SUPORTE E MANUTENÇÃO		R\$ (151.102,73)	R\$ (97.131,84)
(-) TAXA DE LICITAÇÃO		R\$ (22.409,54)	R\$ (2.932,00)
(-) DEPRECIACÃO VEICULOS SOCIOS		R\$ (86.908,59)	R\$ (172.487,34)
(-) LOCAÇÃO		R\$ (0,00)	R\$ (17.482,85)
(-) DESPESAS C/VENDAS		R\$ (9.190.283,32)	R\$ (6.535.143,75)

Este documento é parte integrante de escrituração cuja autenticação se comprova pelo recibo de número 8A.7F.AE.44.8F.90.1C.59.74.C7.CB.BE.5B.D4.B8.A0.2F.16.D7.A1-3, nos termos do Decreto nº 8.683/2016.

Este relatório foi gerado pelo Sistema Público de Escrituração Digital – Sped

DEMONSTRAÇÃO DE RESULTADO DO EXERCÍCIO

Entidade: DROGAFONTE LTDA
 Período da Escrituração: 01/01/2022 a 31/12/2022 CNPJ: 08.778.201/0001-26
 Número de Ordem do Livro: 31
 Período Selecionado: 01 de Janeiro de 2022 a 31 de Dezembro de 2022

Descrição	Nota	Saldo anterior	Saldo atual
(-) DESP. C/BONIFICAÇÃO		R\$ (319.658,17)	R\$ (72.547,86)
(-) COMISSÃO A REPRESENTANTE		R\$ (2.043.457,72)	R\$ (1.801.182,85)
(-) FRETE NA ENTREGA		R\$ (6.774.670,02)	R\$ (4.557.938,56)
(-) RESC. REPRESENTANTE		R\$ (52.339,60)	R\$ (103.107,19)
(-) DESP. C/AMOSTRA GRATIS		R\$ (157,81)	R\$ (367,29)
(-) REMUNERAÇÃO A DIRIGENTES		R\$ (496.157,27)	R\$ (191.864,59)
(-) PRO-LABORE ADMINISTRAÇÃO		R\$ (496.157,27)	R\$ (191.864,59)
(-) DESPESAS TRIBUTARIAS		R\$ (306.248,47)	R\$ (248.125,91)
(-) IMPOSTOS, TAXAS E CONTRIBUIÇÕES		R\$ (192.012,83)	R\$ (160.885,99)
(-) TAXAS MUNICIPAIS		R\$ (42.815,97)	R\$ (25.495,36)
(-) TAXAS ESTADUAIS		R\$ (13.438,67)	R\$ (11.758,47)
(-) TAXAS FEDERAIS		R\$ (43.699,60)	R\$ (11.403,03)
(-) IPTU		R\$ (27.413,40)	R\$ (25.846,90)
(-) IPVA		R\$ (64.645,19)	R\$ (86.382,23)
(-) MULTAS		R\$ (114.235,64)	R\$ (87.239,92)
(-) MULTAS FISCAIS		R\$ (12.533,44)	R\$ (50.300,84)
(-) MULTAS DE TRANSITO		R\$ (10.091,73)	R\$ (8.974,45)
(-) MULTAS NÃO DEDUTIVEL		R\$ (63.918,77)	R\$ (27.464,70)
(-) MULTAS DEDUTIVEL IR		R\$ 9.431,26	R\$ (41,56)
(-) MULTA POR ATRASO NA ENTREGA		R\$ (18.260,44)	R\$ (458,37)
(-) DESPESAS NÃO OPERACIONAIS		R\$ (768.339,36)	R\$ (182.273,23)
(-) PERDAS		R\$ (768.339,36)	R\$ (182.273,23)
(-) BAIXA DO CUSTO ATIVO IMOBILIZADO		R\$ (613.161,82)	R\$ (137.496,45)
(-) PERDAS POR AVARIAS		R\$ (97.177,54)	R\$ (44.776,78)
(-) OUTRAS DESP. OPERACIONAL		R\$ (626.083,57)	R\$ (84.045,94)
(-) DUPLICATAS OU CHEQ. INCOBRAVEIS		R\$ (626.083,57)	R\$ (84.045,94)
(-) DUPLICATAS INCOBRAVEIS		R\$ (626.083,57)	R\$ (84.045,94)
RECEITAS DIVERSAS		R\$ 1.064.510,00	R\$ 1.078.451,87
RECEITAS DIVERSAS		R\$ 1.064.510,00	R\$ 1.078.451,87
RECEITA DE ALUGUEL DE BENS MOVEIS/IMOVEIS		R\$ 105.600,00	R\$ 115.200,00
RECEITA NA VENDA DE BENS DO ATIVO NÃO CIRCULANTE		R\$ 958.910,00	R\$ 963.251,87
RECEITAS FINANCEIRAS		R\$ 781.474,94	R\$ 1.280.410,50
JUROS E RENDIMENTOS		R\$ 620.237,50	R\$ 918.591,11

Este documento é parte integrante de escrituração cuja autenticação se comprova pelo recibo de número 8A.7F.AE.44.8F.90.1C.59.74.C7.CB.BE.5B.D4.B8.A0.2F.16.D7.A1-3, nos termos do Decreto nº 8.683/2016.

Este relatório foi gerado pelo Sistema Público de Escrituração Digital – Sped

DEMONSTRAÇÃO DE RESULTADO DO EXERCÍCIO

Entidade: DROGAFONTE LTDA
 Período da Escrituração: 01/01/2022 a 31/12/2022 CNPJ: 08.778.201/0001-26
 Número de Ordem do Livro: 31
 Período Selecionado: 01 de Janeiro de 2022 a 31 de Dezembro de 2022

Descrição	Nota	Saldo anterior	Saldo atual
Juros s/ duplicatas		R\$ 61.527,40	R\$ 73.466,05
Descontos Obtidos		R\$ 252.064,64	R\$ 25.374,98
Recuperação de despesas		R\$ 3.246,54	R\$ 4.326,04
JUROS S/ APLIC. FINANCEIRAS		R\$ 303.398,92	R\$ 519.727,58
RECUPERAÇÃO DE CREDITOS INCOBRAVEIS		R\$ 0,00	R\$ 274.863,12
JUROS ATIVO		R\$ 0,00	R\$ 20.833,34
RECEITAS EVENTUAIS		R\$ 161.237,44	R\$ 361.819,39
RECUPERAÇÃO DE AVARIAS OU PERDAS		R\$ 0,00	R\$ 917,50
RECEITA DE BONIFICAÇÃO		R\$ 118.227,13	R\$ 346.776,35
INDENIZAÇÕES RECEB. DE FUNCIONARIO		R\$ 42.981,81	R\$ 14.125,54
(-) DESPESAS FINANCEIRAS		R\$ (1.782.769,21)	R\$ (2.183.042,18)
(-) DESPESAS C/ATUALIZAÇÃO		R\$ (1.722.484,70)	R\$ (2.121.641,60)
(-) JUROS S/FINANCIAMENTO		R\$ (294.316,43)	R\$ (450.753,21)
(-) JUROS DE MORA		R\$ (103.080,82)	R\$ (8.180,44)
(-) JUROS S/EMPRESTIMO		R\$ (217.322,27)	R\$ (103.185,96)
(-) IOF		R\$ (12.952,43)	R\$ (13.212,93)
(-) TAXAS ADMINISTRATIVAS		R\$ (13.610,71)	R\$ (37.945,04)
(-) DESCONTOS CONCEDIDOS		R\$ (121.251,96)	R\$ (75.272,72)
(-) JUROS S/CAPITAL PROPRIO		R\$ (919.000,00)	R\$ (1.250.000,00)
(-) IOF S/ APLICAÇÕES FINANCEIRAS		R\$ (10.613,24)	R\$ (10.997,01)
(-) JUROS S/ PARCELAMENTO		R\$ (1.773,77)	R\$ (39.575,08)
(-) TAXA CONDOMINIO		R\$ (28.558,68)	R\$ (132.519,21)
(-) DESPESAS BANCARIAS		R\$ (60.284,51)	R\$ (61.400,58)
(-) TARIFAS BANCARIAS		R\$ (20.051,51)	R\$ (43.409,65)
(-) TARIFAS DE COBRANÇA		R\$ (40.233,00)	R\$ (17.990,93)
(-) PROV. P/CSLL S/LUCRO		R\$ (326.032,66)	R\$ (208.750,86)
(-) PROV. S/IRPJ S/LUCRO		R\$ (855.496,89)	R\$ (547.946,79)
LUCRO LÍQUIDO DO EXERCÍCIO		R\$ 8.355.355,97	R\$ 7.555.119,81

Este documento é parte integrante de escrituração cuja autenticação se comprova pelo recibo de número 8A.7F.AE.44.8F.90.1C.59.74.C7.CB.BE.5B.D4.B8.A0.2F.16.D7.A1-3, nos termos do Decreto nº 8.683/2016.

Este relatório foi gerado pelo Sistema Público de Escrituração Digital – Sped

	Capital social	Reserva legal	RESERVA P/AUMENTO DO CAPITAL	RESERVA DE LUCRO	RESERVA P/CONTINGÊNCIAS	OUTRAS RESERVAS	LUCRO DE EXERCÍCIO	AJUSTE EXERCÍCIO ANTERIOR	(-) ANTERCIPAÇÃO DE LUCRO	Lucros ou prejuízos acumulados	Total do Patrimônio Líquido
Saldos Iniciais	6.000.000,00	1.183.652,21	0,00	6.845.860,17	2.096.575,10	6.255.542,93	916.814,98	12.441,21	0,00	-916.814,97	22.394.071,63
TRANSFERÊNCIA DE RESULTADO	0,00	0,00	0,00	0,00	0,00	0,00	5.390.661,41	247.329,85	0,00	916.814,97	6.554.806,23
AUMENTO DE CAPITAL	0,00	0,00	0,00	0,00	0,00	0,00	0,00	0,00	0,00	0,00	0,00
DIVIDENDOS PAGOS	0,00	0,00	0,00	0,00	0,00	0,00	0,00	0,00	0,00	0,00	0,00
CONSTITUIÇÃO DE RESERVAS	0,00	0,00	0,00	0,00	0,00	6.295.035,17	-6.295.035,17	0,00	0,00	0,00	0,00
DIVIDENDOS A PAGAR	0,00	0,00	0,00	-1.000.000,00	0,00	0,00	-12.441,22	0,00	0,00	0,00	-1.012.441,22
Transações de Capital com os Sócios	0,00	0,00	0,00	-1.000.000,00	0,00	6.295.035,17	-916.814,98	247.329,85	0,00	916.814,97	5.542.365,01
Outras Transações de Capital	0,00	0,00	0,00	0,00	0,00	0,00	0,00	0,00	0,00	0,00	0,00
Outros Resultados Abrangentes	0,00	0,00	0,00	0,00	0,00	0,00	0,00	0,00	0,00	0,00	0,00
Saldos Finais	6.000.000,00	1.183.652,21	0,00	5.845.860,17	2.096.575,10	12.550.578,10	0,00	259.771,06	0,00	0,00	27.936.436,64

Mês/Ano: 12/2021

	Capital social	Reserva legal	RESERVA P/AUMENTO DO CAPITAL	RESERVA DE LUCRO	RESERVA P/CONTINGÊNCIAS	OUTRAS RESERVAS	LUCRO DE EXERCÍCIO	AJUSTE EXERCÍCIO ANTERIOR	(-) ANTERCIPAÇÃO DE LUCRO	Lucros ou prejuízos acumulados	Total do Patrimônio Líquido
Saldos Iniciais	6.000.000,00	1.183.652,21	0,00	8.059.860,17	2.096.575,10	0,00	916.814,97	7.461,55	0,00	-916.814,97	17.347.549,03
TRANSFERÊNCIA DE RESULTADO	0,00	0,00	0,00	0,00	0,00	0,00	8.355.355,97	4.979,66	0,00	0,00	8.360.335,63
AUMENTO DE CAPITAL	0,00	0,00	0,00	0,00	0,00	0,00	0,00	0,00	0,00	0,00	0,00
DIVIDENDOS PAGOS	0,00	0,00	0,00	-1.214.000,00	0,00	0,00	0,00	0,00	0,00	0,00	-1.214.000,00
CONSTITUIÇÃO DE RESERVAS	0,00	0,00	0,00	0,00	0,00	6.255.542,93	-6.255.542,93	0,00	0,00	0,00	0,00
DIVIDENDOS A PAGAR	0,00	0,00	0,00	0,00	0,00	0,00	-2.099.813,03	0,00	0,00	0,00	-2.099.813,03
Transações de Capital com os Sócios	0,00	0,00	0,00	-1.214.000,00	0,00	6.255.542,93	0,01	4.979,66	0,00	0,00	5.046.522,60
Outras Transações de Capital	0,00	0,00	0,00	0,00	0,00	0,00	0,00	0,00	0,00	0,00	0,00
Outros Resultados Abrangentes	0,00	0,00	0,00	0,00	0,00	0,00	0,00	0,00	0,00	0,00	0,00
Saldos Finais	6.000.000,00	1.183.652,21	0,00	6.845.860,17	2.096.575,10	6.255.542,93	916.814,98	12.441,21	0,00	-916.814,97	22.394.071,63

DADOS DAS ASSINATURAS

Entidade: DROGAFONTE LTDA
 Período da Escrituração: 01/01/2022 a 31/12/2022 CNPJ: 08.778.201/0001-26
 Número de Ordem do Livro: 31

Dados das Assinaturas da Escrituração

Qualificação do Assinante	Pessoa Jurídica (e-CNPJ ou e-PJ)
Tipo do Certificado	Pessoa Jurídica
CPF / CNPJ	293.247.854-00
Nº de Série do Certificado	36411373538094583046777563841878727366
Nome do Signatário	DROGAFONTE LTDA:08778201000126
Autoridade Certificadora Emissora	AC Certisign RFB G5
Validade	03/01/2023 a 03/01/2024
Qualificação do Assinante	Administrador
Tipo do Certificado	Pessoa Física
CPF / CNPJ	293.247.854-00
Nº de Série do Certificado	119214672990299455943129278712848520362
Nome do Signatário	EUGENIO JOSE GUSMAO DA FONTE FILHO:29324785400
Autoridade Certificadora Emissora	AC Certisign RFB G5
Validade	08/03/2023 a 07/03/2026

DADOS DAS ASSINATURAS

Entidade:	DROGAFONTE LTDA	
Período da Escrituração:	01/01/2022 a 31/12/2022	CNPJ: 08.778.201/0001-26
Número de Ordem do Livro:	31	

Dados das Assinaturas da Escrituração

Qualificação do Assinante	Contador
Tipo do Certificado	Pessoa Física
CPF / CNPJ	529.418.094-49
Nº de Série do Certificado	167774418978100230747307701255017952920
Nome do Signatário	ROGERIO JOSE OLIVEIRA BRAGA:52941809449
Autoridade Certificadora Emissora	AC Certisign RFB G5
Validade	08/03/2023 a 07/03/2026

SITUAÇÃO DO ARQUIVO DA ESCRITURAÇÃO

Nome Empresarial: DROGAFONTE LTDA

CNPJ: 08.778.201/0001-26 Nire: 26200334168 Scp:

Período da Escrituração: 01/01/2022 a 31/12/2022

Forma de Escrituração Contábil: Livro Diário (Completo - sem escrituração Auxiliar)

Natureza do Livro: Livro Diário Geral

Identificação do arquivo(hash): 8A.7F.AE.44.8F.90.1C.59.74.C7.CB.BE.5B.D4.B8.A0.2F.16.D7.A1-

Consulta Realizada em: 26/04/2023 18:01:19

Resultado da Verificação

A escrituração visualizada é a mesma que se encontra na base de dados do SPED.

Situação Atual**Escrituração com NIRE AUTENTICADA**

Escrituração encontra-se na base de dados do Sped e considera-se autenticada nos termos do Decreto nº 1.800/1996, com a alteração dada pelo Decreto nº 8.683/2016. O recibo de entrega constitui a comprovação da autenticação, nos termos do art. 39-B da Lei nº 8.934/1994, sendo dispensada qualquer outra autenticação (art.39-A da Lei nº 8.934/1994).

**CONSELHO REGIONAL DE CONTABILIDADE EM PERNAMBUCO****CERTIDÃO DE REGULARIDADE PROFISSIONAL**

O **CONSELHO REGIONAL DE CONTABILIDADE EM PERNAMBUCO** CERTIFICA que o profissional identificado no presente documento encontra-se em situação **REGULAR** neste Regional, apto ao exercício da atividade contábil nesta data, de acordo com as suas prerrogativas profissionais, conforme estabelecido no art. 25 e 26 do Decreto-Lei n.º 9.295/46.

Informamos que a presente certidão não quita nem invalida quaisquer débitos ou infrações que, posteriormente, venham a ser apurados contra o titular deste registro, bem como não atesta a regularidade dos trabalhos técnicos elaborados pelo profissional da Contabilidade.

**CONSELHO REGIONAL DE CONTABILIDADE PE**

Certidão n.º: PE/2023/00000238
Nome: **ROGERIO JOSE OLIVEIRA BRAGA** CPF: 529.418.094-49
CRC/UF n.º PE-012166/O Categoria: CONTADOR
Validade: 24.07.2023
Finalidade: **LIVRO DIÁRIO**
Livro: **DIÁRIO**
Nº 31 / Exercício: 2022

Confirme a existência deste documento na página
<https://servicos.crcpe.org.br/spw/consultacadastral/Principal.aspx>, mediante número de controle a seguir:

CPF : 529.418.094-49 Controle : 8222.8536.8536.8849

Drogafonte Ltda
CNPJ 08.778.201/0001-26

Notas explicativas
Demonstrações Financeiras Padronizadas em Conformidade com a NBC TG
1.000 - Resolução CFC nº 1.255/09

1. Informações sobre a Empresa

A Empresa DROGAFONTE LTDA ("Denominada de Sociedade") é uma Sociedade por Quotas de Responsabilidade Ltda., e tem como objetivo social o comércio de Medicamento e material Hospitalar.

A Empresa Drogafonte LTDA está sediada à Rod. BR 101, Norte, 1, KM 56,6 Galpão 01 e 02 Jardim Paulista, Cidade de Paulista –PE CEP 53.409-260.

2. Apresentação das Demonstrações Contábeis

As demonstrações contábeis inerentes aos exercícios findos em 31 de dezembro de 2022 estão sendo apresentadas em Reais (R\$) e foram aprovadas pela administração no dia 15 de ABRIL de 2023. As demonstrações contábeis foram elaboradas de acordo com as práticas contábeis adotadas no Brasil, tomando-se como base a Interpretação Técnica NBC TG 1.000, emitida pelo Conselho Federal de Contabilidade – CFC, Resolução CFC nº 1.255/09, sendo adotadas normas complementares, emitidas pelo CFC, quando aplicáveis.

3. Políticas contábeis

As demonstrações financeiras foram elaboradas com base em diversas bases de avaliação utilizadas nas estimativas contábeis. As estimativas contábeis envolvidas na preparação das demonstrações financeiras foram baseadas em fatores objetivos e subjetivos, com base no julgamento da Administração para determinação do valor adequado a ser registrado nas demonstrações financeiras.

3.1 Caixa e equivalentes a caixa

Os equivalentes a caixa são mantidos com a finalidade de atender a compromissos de caixa de curto prazo e não para investimento ou outros fins.

A Companhia considera equivalentes a caixa, uma aplicação financeira de conversibilidade imediata em um montante conhecido de caixa e estando sujeita a um insignificante risco de mudança de valor. Por conseguinte, um investimento, normalmente, se qualifica como equivalente de caixa quando tem vencimento de curto prazo, por exemplo, três meses ou menos, a contar da data da contratação.

Os demais investimentos, com vencimentos superiores a 90 dias, são reconhecidos a valor justo e registrados em investimentos a curto prazo.

3.2 Contas a Receber

Representam vendas a prazo efetuadas pela companhia e também os valores a receber dos adiantamentos concedidos a sócios, proprietários e também a funcionários e fornecedores. Os adiantamentos a fornecedores representam pagamentos efetuados antecipadamente ao recebimento das mercadorias e que representam direitos que findam mediante a entrega da mercadoria. Em caso contrário, tais direitos se convertem em créditos financeiros a serem ressarcidos pelo fornecedor. Atendendo ao princípio da relevância contábil, os clientes que forem recebidos dentro de até 12 meses foram considerados isentos de despesas de juros.

A Perda Estimada com Créditos de Liquidação Duvidosa dos valores a receber é constituída em montante considerado suficiente pela Administração para cobrir eventuais perdas estimadas na realização desses créditos. O valor estimado da constituição desta perda pode ser

Drogafonte Ltda
CNPJ 08.778.201/0001-26

Notas explicativas

modificado em função das expectativas da Administração com relação à possibilidade de se recuperar os valores envolvidos, assim como por mudanças na situação financeira dos clientes.

3.3 Estoques

Os estoques foram avaliados pelo custo médio ponderado. O valor de custo do estoque deve incluir todos os custos de aquisição e de transformação, bem como outros custos incorridos para trazer os estoques à sua condição e localização atuais. O custo de aquisição dos estoques compreende o preço de compra, os impostos de importação e outros tributos (exceto os recuperáveis junto ao fisco), bem como os custos de transporte, seguro, manuseio e outros diretamente atribuíveis à aquisição de produtos acabados, materiais e serviços. Descontos comerciais, abatimentos e outros itens semelhantes devem ser deduzidos na determinação do custo de aquisição. O custo dos estoques é testado anualmente quanto à sua recuperabilidade.

3.4 Imobilizado

Itens do imobilizado são mensurados pelo custo histórico de aquisição ou construção, deduzido de depreciação acumulada e perdas de redução ao valor recuperável (*impairment*) acumuladas, quando aplicável.

O custo inclui gastos que são diretamente atribuíveis à aquisição de um ativo. O custo de ativos construídos pela própria entidade inclui o custo de materiais e mão de obra direta, quaisquer outros custos para colocar o ativo no local e condição necessários para que esses sejam capazes de operar da forma pretendida pela administração.

A depreciação é calculada sobre o valor depreciável, que é o custo de um ativo, ou outro valor substituto do custo, deduzido do valor residual. A depreciação é reconhecida no resultado baseando-se no método linear com relação às vidas úteis estimadas de cada parte de um item do imobilizado, já que esse método é o que mais perto reflete o padrão de consumo de benefícios econômicos futuros incorporados no ativo.

As vidas úteis estimadas para os períodos correntes são as seguintes:

• Edifícios	25 anos
• Máquinas e Equipamentos	10 anos
• Móveis e Utensílios	10 anos
• Veículos	4 anos
• Computadores e periféricos	5 anos

Um item de imobilizado é baixado quando vendido ou quando nenhum benefício econômico futuro for esperado do seu uso ou venda. Eventual ganho ou perda resultante da baixa do ativo (calculado como sendo a diferença entre o valor líquido da venda e o valor contábil do ativo) são incluídos na demonstração do resultado no exercício em que o ativo for baixado.

3.5 Intangível

Os ativos intangíveis que são adquiridos pela Empresa e que têm vidas úteis finitas são mensurados pelo custo, deduzido da amortização acumulada e das perdas por redução ao valor recuperável acumuladas.

Drogafonte Ltda
CNPJ 08.778.201/0001-26

Notas explicativas

A amortização é reconhecida no resultado baseando-se no método linear com relação às vidas úteis estimadas de ativos intangíveis, a partir da data em que estes estão disponíveis para uso, já que esse método é o que mais perto reflete o padrão de consumo de benefícios econômicos futuros incorporados no ativo. As vidas úteis estimadas para os períodos correntes e comparativos são as seguintes:

- Softwares 05 anos

Para os intangíveis com vida útil infinita, procede-se apenas com o cálculo das perdas por redução ao valor recuperável acumuladas.

3.6 Fornecedores

Os fornecedores representam as compras a prazo efetuadas pela companhia. Atendendo ao princípio da relevância contábil, os fornecedores que possuam exigibilidade dentro de até 12 meses foram considerados isentos de despesas de juros.

É incluída nesta conta os recebimentos antecipados, que representam recebimentos efetuados antecipadamente à entrega das mercadorias e que representam obrigações que findam quando as mesmas forem entregues. Em caso contrário, tais obrigações se convertem em passivos financeiros a serem ressarcidos pela entidade.

3.7 Empréstimos e financiamentos

Os empréstimos e financiamentos são reconhecidos inicialmente pelo valor presente acrescido de quaisquer custos de transação atribuíveis. Após o reconhecimento inicial, esses passivos financeiros são medidos pelo custo amortizado através do método dos juros efetivos.

Para os empréstimos remunerados com taxas pós fixadas, não será utilizado o método do custo amortizado. Ao invés, as despesas financeiras serão reconhecidas quando elas forem incorridas, pelo valor do juro calculado no lançamento.

3.8 Obrigações Fiscais

Imposto de renda e contribuição social

A tributação sobre o lucro compreende o imposto de renda e a contribuição social. O imposto de renda é computado sobre o lucro tributável pela alíquota de 15%, acrescido do adicional de 10% para os lucros que excederem R\$240 mil no período de 12 meses, enquanto que a contribuição social é computada pela alíquota de 9% sobre o lucro tributável, reconhecidos pelo regime de competência

Imposto sobre vendas e compras

Como nós somos uma distribuidora de medicamento e trabalhamos com produtos com substituição tributária e Débito e Crédito, somos tributados pelo ICMS tanto na Saída como nas entradas de mercadoria.

ST pelas Entradas Internas:

- a) 2% (dois por cento), na aquisição à distribuidor credenciado;
- b) 6% (seis por cento), na aquisição à distribuidor não credenciado;
- c) 3% (três por cento) na aquisição a Fabricante no Estado.

ST pelas Entradas Externas:

- a) 6% (seis por cento), quando originada das regiões Sul e Sudeste, exceto do Estado do Espírito Santo;

Drogafonte Ltda
CNPJ 08.778.201/0001-26

Notas explicativas

- b) 9% (nove por cento) quando originada das regiões Norte, Nordeste, Centro-Oeste e do Estado do Espírito Santo;
 c) 6% (seis por cento) na aquisição a Fabricante fora do Estado.

ST pelas Saídas internas destinadas a não-contribuintes do ICMS é de 3% (três por cento).

Nas Saída de mercadoria que estão sujeitas à tributação Débito e Crédito do ICMS, às alíquotas serão as vigentes em cada região.

Na modalidade não cumulativa, às alíquotas do Pis e da Cofins é de 1,65% e de 7,60% sob as vendas

Os débitos decorrentes da não cumulatividade do PIS/COFINS serão deduzidos das receitas de vendas na demonstração do resultado.

Os créditos decorrentes da não cumulatividade do PIS/COFINS são apresentados dedutivamente do custo dos produtos vendidos na demonstração do resultado

Imposto a recuperar

Referem-se substancialmente a imposto de renda retido na fonte – IRRF, a Programa de Integração Social – PIS, Contribuição para Financiamento da Seguridade Social – COFINS e ICMS incidente sobre a compra de mercadorias.

3.9 Obrigações Trabalhistas e Sociais

A Companhia remunera mensalmente seus funcionários e diretores, e provisiona os valores relativos à férias, 13º salário, licença remunerada, e demais encargos conforme previsto nos códigos legais e trabalhistas vigentes no País.

3.10 Capital social e reservas

O Capital social da entidade está assim distribuído:

Sócios		Capital Social
Eugenio Jose Gusmão da Fonte Filho	95%	5.700.000
Eugenio Jose Gusmão da Fonte Neto	5%	300.000
Total Integralizado	100%	6.000.000

O capital social subscrito e integralizado em 31 de dezembro de 2022 é de R\$ 6.000,000 (Seis Milhão de reais) constituído por 6.000.000 (seis milhão) de quotas nominativas, de valor nominal R\$ 1,00 (um real) cada uma.

Reserva de lucros

- Reserva legal

É constituída à razão de 5% do lucro líquido apurado em cada exercício social nos termos do art. 193 da Lei nº 6.404/76, até o limite de 20% do capital social.

- Reserva de retenção de lucros

É representada por conta de apuração do lucro líquido do exercício e dos lucros do exercício anteriores, conforme determina a legislação vigente. Esta será de deliberação pelos sócios, quanto a destinação sobre a aplicabilidade do excesso em

4. Caixa e equivalentes a caixa

Conta 1.1.1	31/12/2022	31/12/2021
Caixa Geral	64.944	61.529
Bancos – Conta Corrente	15.340	15.872
Aplicações Financeiras em Renda Fixa	6.461.542	11.096.995
Títulos de Capitalização	453	453
Total	6.542.279	11.174.849

As aplicações financeiras em renda fixa são registradas no ativo circulante como caixa e equivalentes a caixa, e estão representadas por recursos aplicados majoritariamente em fundos de investimento de renda fixa, cuja rentabilidade tende a se igualar à taxa DI. Essas operações são resgatáveis em prazo inferior a 90 dias da data do balanço.

Os investimentos em renda fixa podem ser resgatados a qualquer momento pela Companhia, por um valor conhecido de caixa e com risco insignificante de mudança no seu valor.

5. Contas a Receber

Conta 1.1.2	31/12/2022	31/12/2021
Contas a receber		
Valores a receber de vendas (valor total = AC + ANC)	21.664.704	21.425.587
(-) Perdas Estimadas com Créditos de Liquidação Duvidosa (*)		
Adiantamento a sócios (valor total = AC + ANC)	853	853
Adiantamento a funcionários (valor total = AC + ANC)	128.553	116.871
Adiantamento a fornecedores (valor total = AC + ANC)	1.084.011	793.098
Contrato Mutuo (valor total = AC + ANC)	0	0
Deposito Judicial (valor total = AC + ANC)	312.937	222.937
Parcela do Ativo Circulante	22.877.268	22.335.556
Parcela do Ativo Não Circulante	313.790	223.790
Total (Circulante e Não Circulante)	23.191.058	22.559.346

Drogafonte Ltda
CNPJ 08.778.201/0001-26

Notas explicativas

6. Estoques

Conta 1.1.3	31/12/2022	31/12/2021
Estoque de Mercadorias	17.897.677	9.226.007
Estoque de Mercadorias em armazém de terceiros	5.294.407	5.724.717
(-) Perdas pela redução ao valor recuperável		
Total	23.192.084	14.950.724

7. Imobilizado

Conta 1.3.3		31/12/2022			Dez/21
Composição dos saldos	Taxas médias anuais de depreciação	Custo histórico	Depreciação acumulada	Líquido	Líquido
Moveis e Utensílios	10%	912.773	-279.075	633.698	629.017
Máquinas e equipamentos	10%	707.663	-336.303	371.360	258.065
Veículos	25%	5.330.672	-1.689.573	3.641.099	2.750.564
Instalações	10%	90.589	-31.080	59.509	48.837
Computadores e Periféricos	20%	1.032.324	-747.550	284.774	228.558
Imóvel	4%	0	0	0	0
Aparelho Celular	20%	13.883	-12.217	1.666	2.914
Veículos de Sócio	25%	1.148.770	-319.161	829.609	1.002.097
Outros Imobilizado		40.989	0	40.989	390
Bem em Comodato		126.394	0	126.394	106.349
(-) Imparidade do Imobilizado		0	0	0	0
Total da Unidade Geradora de Caixa		9.404.057	-3.414.960	5.989.098	5.026.791

8. Intangível

Conta 1.3.4		31/12/2022			dez/21
Composição dos saldos	Taxas médias anuais de amortização (%)	Custo	Amortização acumulada	Líquido	Líquido
Softwares	20%	161.830	-48.528	113.302	88.349
(-) Imparidade do Intangível		0		0	0
Total		161.830	-48.528	113.302	88.349

8262

Drogafonte Ltda
CNPJ 08.778.201/0001-26

Notas explicativas

9. Fornecedores e outras Cta a Pagar

Conta 2.1.1	31/12/2022	31/12/2021
Fornecedor de Mercadoria (Valor total = PC + PNC)	17.805.168	21.102.124
Fornecedor de Consumo (Valor total = PC + PNC)	124.843	142.809
Fornecedor de Imobilizado (Valor total = PC + PNC)	119.528	153.565
Fornecedor de Transporte (Valor total = PC + PNC)	739.549	1.738.368
Fornecedor de Serviço (Valor total = PC + PNC)	787.363	663.544
Adiantamento de Cliente (Valor total = PC + PNC)	1.510.273	1.608.372
Juros s/Capital Próprio	259.942	260.809
Seguros a Pagar	42.769	1.192
Cartão Corporativo	65.767	48.981
GNRE Recebida de Cliente	26.616	26.616
Água a Pagar	0	0
Telefone a Pagar	0	0
IOF a Pagar	0	0
Aluguel a pagar	73.786	73.364
Parcelamento ICMS (Valor total = PC + PNC)	0	0
Empréstimo de Sócio	0	13.305
Outras contas (Bem em comodato)	126.394	106.349
Parcela circulante	21.555.605	25.819.743
Parcela não circulante	126.394	119.654
Total	21.681.998	25.939.397

10. Empréstimos e financiamentos

Conta 2.1.0.2	Taxa média de juros a.a.	dez/22	dez/21
Modalidade			
Banco Bradesco S/A	5,1%	15.363	221.372
Financiamento Banco Itaú S/A	4,5%	353.170	318.076
Empréstimo Banco Itaú S/A	18,59%	6.842.879	2.016.165
Financiamento Banco Volkswagen	9,91%	891.290	1.090.996
Finame Itaú	16,36%	863.534	218.951
Juros s/Financiamento		2.565.064	1.022.308
Circulante		4.680.687	1.288.816
Não circulante		6.850.613	3.599.051
Total		11.531.300	4.887.868

O presente documento digital foi conferido com o original e assinado digitalmente por CARLOS EDUARDO ALMEIDA DE FREITAS, em quinta-feira, 27 de abril de 2023 16:27:32 GMT-03:00. CNS: 07.351-0 - 1º Ofício de Notas - CARTÓRIO ANDRADE LIMA/PE; nos termos da medida provisória N. 2.200-2 de 24 de agosto de 2001. Sua autenticidade deverá ser confirmada no endereço eletrônico www.cenad.org.br/autenticidade. O presente documento digital pode ser verificado em papel por meio de autenticação no Tabelionato de Notas. Provisório nº 100/2020 CNJ - artigo 2º

Drogafonte Ltda
CNPJ 08.778.201/0001-26

Notas explicativas

As parcelas vencíveis a longo prazo possuem a seguinte composição:

Idade dos empréstimos	Principal	Juros / Encargos
2023	3.636.996,64	1.043.690,33
2024	3.100.249,26	904.356,64
2025	1.816.253,18	526.435,45
2026	331.272,49	87.474,27
2027	81.465,17	3.106,99
Total	8.966.236,74	2.565.063,68

11. Obrigações Fiscais a recuperar e a recolher

Contas	31/12/2022	31/12/2021
Ativo:		
Impostos a recuperar	-0	0
- ICMS, PIS, COFINS	1.958.217	888.470
IRPJ e CSLL a recuperar	1.781.141	1.783.419
IR s/Aplicação	125.470	70.173
Outros Credito a Recuperar	5.972	5.972
Despesas a Apropriar	98.752	76.566
Assinaturas Periódicas	720	720
IPTU a Apropriar	7.207	
ICMS a Apropriar	162.164	
Parcela circulante	4.139.643	2.825.321
Parcela não circulante	0	0
Total	3.970.271	2.825.321
Passiva:		
IR e CSLL a recolher	0	0
ICMS, PIS, COFINS a recolher	765.321	682.887
IRRF a recolher	96.971	75.481
INCENTIVO ICMS - PRODEPE	809.964	809.964
Parcela circulante	862.292	758.368
Parcela não circulante	809.964	809.964
Total	1.672.256	1.568.332

Drogafonte Ltda
CNPJ 08.778.201/0001-26

Notas explicativas

A empresa teve o benefício fiscal do PRODEP durante os anos de 2010 a 2011 no valor de R\$ 809.964,45 (Oitocentos e nove mil, novecentos e sessenta e quatro reais e quarenta e cinco centavos).

12. Obrigações Trabalhistas e Sociais

Os saldos de salários e encargos a pagar são assim compostos:

Conta 2.1.4	31/12/2022	31/12/2021
Salários a pagar	202.762	202.189
Provisão para férias	54.601	56.699
Demais encargos provisionados	368.920	249.867
Dividendos a Pagar	2.284.252	2.150.226
<i>Parcela Circulante</i>	2.910.534	2.658.981
<i>Parcela Não Circulante</i>		
Total	2.910.534	2.658.981

13. Patrimônio Líquido

a) Capital social

O capital social subscrito e integralizado em 31 de dezembro de 2022 é de R\$ 6.000.000,00 (Seis Milhão de reais) constituído por 6.000.000 (seis milhão) de quotas nominativas, de valor nominal R\$ 1,00 (um real) cada uma.

b) Reservas de lucros

Reserva legal: É formada por apropriações de 5% do lucro líquido anual antes de qualquer apropriação e observando o limite de 20% do capital.

c) Ajuste de exercício anterior

Como nosso regime de tributação é de Lucro Real não nos é permitido lançarmos em conta de resultado do exercício atual, as correções identificadas após o encerramento do exercício, portanto estamos corrigindo neste exercício os lançamentos efetuados equivocadamente no momento da apuração dos custos do exercício anterior.

Os valores relativos aos lucros distribuídos, bem como da constituição de reservas de lucros no exercício de 2022 está descrita a seguir:

Drogafonte Ltda
CNPJ 08.778.201/0001-26

Notas explicativas

Demonstração dos Lucros do Exercício	31/12/2022	31/12/2021
Lucro Líquido do Exercício Anterior	12.441,21	7.461,55
Ajuste credor do exercício anterior	367.771,06	23.930,61
(-) Dividendos Pagos	0,00	0,00
(-) Aumento de Capital	1.000.000,00	
(-) Ajuste devedor exercício anterior	-108.000,00	-18.950,95
Lucro /Prejuízo Líquido do Exercício Atual	7.555.119,81	8.355.355,96
(-) Constituição de Reserva Legal – 5% sobre o lucro líquido	0,00	0,00
(-) Constituição de Reserva de Incentivo Fiscal	-6.295.035,17	-6.255.542,93
(-) Constituição de Reserva para Contingência	0,00	0,00
(=) Base para distribuição de lucros	2.532.296,91	2.112.254
(-) Reserva de Lucro	0,00	0,00
(-) Lucro a Distribuir	-2.272.525,86	-2.099.813,03
Saldo Final de lucro acumulado	259.771,05	12.441

Incentivos fiscais - subvenção para investimentos

A Companhia utiliza-se da subvenções concedidas pelo governo estadual.

O valor dessas subvenções para investimentos, incluindo os incentivos fiscais de imposto de renda registrados durante os exercícios findos em 31 de dezembro de 2022, é demonstrado

Incentivos fiscais - subvenção para investimentos

Incentivos Fiscais	31/12/2022	31/12/2021
Subvenção ICMS	6.295.035,23	6.255.542,93
Total	6.295.035,23	6.255.542,93

Valores referentes à subvenção para investimentos no Estado de Pernambuco, usufrui de redução de ICMS conforme regido pelo decreto Decreto nº 44.650/2017, art. 3º-A e convalidado conforme descrito no Convênio ICMS nº 190/2017 assim como demais benefícios fiscais concedido pelos convênio de ICMS 73/04, convênio 162/94, convênio 87/02 e convênio 140/01.

Drogafonte Ltda
CNPJ 08.778.201/0001-26

Notas explicativas

14. Resultado financeiro

Conta 3.1.2 e 3.2.3	31/12/2022	31/12/2021
Receitas financeiras		
Rendimentos de aplicações financeiras	519.728	303.399
Juros sob Duplicatas	73.466	61.527
Descontos Obtidos	25.375	252.065
Receita com atualização	20.833	
Recuperação de Despesas	279.189	3.247
Juros s/Mutuo	346.776	118.227
Receita de Bonificação	918	29
Receita de Amostra Grátis	0	0
Recuperação de Créditos Incobráveis	14.126	42.982
Indenização Recebida de Funcionário.	1.280.411	781.475
Total		
Despesas financeiras	-103.186	-217.322
Juros e encargos sobre empréstimos	-450.753	-294.316
Juros s/Financiamento	-8.180	-103.081
Juros de Mora	-39.575	
Taxas Administrativa	-170.464	-43.948
Descontos concedidos	-75.273	-121.252
Juros s/Capital Próprio	-1.250.000	-919.000
IOF	-24.210	-23.566
Despesa Bancaria	-61.401	-60.285
Total	-2.183.042	-1.782.769
(=) Total do Resultado Financeiro	-902.632	-1.001.294

15. Imposto de renda e contribuição social

A despesa de imposto de renda e contribuição social tem a seguinte composição:

	31/12/2022	31/12/2021
Imposto de renda	547.947	855.497
Contribuição social	208.751	326.033
Total	756.698	1.181.530

Drogafonte Ltda
CNPJ 08.778.201/0001-26

Notas explicativas

A conciliação da despesa de imposto de renda e contribuição social, calculados pela aplicação das alíquotas vigentes, e os valores refletidos no resultado do exercício findo em 31 de dezembro de 2022 está demonstrada a seguir:

Conciliação IR/CSLL – Lucro Real	31/12/2022	31/12/2021
Lucro antes do imposto de renda e da contribuição social	8.311.817	9.536.886
(+) Doações	7.207	21.718
(+) Alimentação, despesas veículos dos sócios	169.028	146.072
(+) Multas por Infração Fiscal (multas de ofício, trânsito, etc)	87.385	86.544
(+) Depreciação s/Leasing		
(+) Encargos s/Leasing		
(+) Depreciação veículos dos sócios	133.667	86.909
(-) Contra-Prestação Leasing		
Total das Adições (exclusões), líquidas.	397.287	341.243
(-) ICMS Subvenção de investimento	6.295.035	6.255.543
Lucro fiscal real	2.414.070	3.622.585

EUGENIO JOSÉ GUSMAO Assinado de forma digital por
 DA FONTE EUGENIO JOSÉ GUSMAO DA
 FILHO:29324785400 FONTE FILHO:29324785400
 Dados: 2023.09.27 09:16:34 -03'00'

Eugenio Jose Gusmão da Fonte Filho
 Sócio Diretor
 CPF 293.247.854-00

ROGERIO JOSÉ Assinado de forma digital por
 OLIVEIRA ROGERIO JOSÉ OLIVEIRA
 BRAGA:52941809449 Data: 2023.09.27 08:17:15 -03'00'

Rogério Jose Oliveira Braga
 Contador
 CRC 12.166-0/0

[Handwritten Signature]

PÁGINA: 12
 Data: 24/04/2023
 Hora: 16:36:26

DROGAFONTE LTDA
 Contabilidade

Demonstração dos Lucros ou Prejuízos Acumulados

CNPJ: 08.778.201/0001-26
 Consolidação: Empresa
 IRE nº 26200334168 do 10/11/1983

	12/2022	12/2021
Saldo inicial de lucros acumulados	12.441,21	7.461,55
Ajustes de exercícios anteriores	367.771,06	23.930,61
Retificação de cálculo exercícios anteriores	367.771,06	23.930,61
Saldo ajustado	380.212,27	31.392,16
Reversão de reservas	1.000.000,00	0,00
Lucro líquido do exercício	7.555.119,81	8.355.355,96
Ajustes devedores de períodos de apuração anteriores	108.000,00	18.950,95
Destinação do lucro	8.567.561,03	8.355.355,96
Lucros retidos	6.295.035,17	6.255.542,93
Dividendos obrigatórios	2.272.525,86	2.099.813,03
Saldo final de lucros acumulados	259.771,05	12.441,21
Dividendos por ação do capital social	0,00	0,00

EUGENIO JOSE
 Assinado de forma digital por
 EUGENIO JOSE GUSMAO DA
 GUSMAO DA FONTE
 FONTE FILHO.29324785400
 Dados: 2023.04.27 07:59:57
 +03'00'

EUGENIO JOSE GUSMAO DA FONTE FILHO
 SOCIO DIRETOR
 CPF 293.247.854-00

ROGERIO JOSE
 OLIVEIRA
 Assinado de forma digital por
 ROGERIO JOSE OLIVEIRA
 BRAGA.52941809449
 Dados: 2023.04.27 04:19:03Z+03'00'

ROGERIO JOSE OLIVEIRA BRAGA
 CONTADOR
 CRC PE-012166/O-0

PROCESSADO POR: DROGAFONTE LTDA

O presente documento digital foi conferido com o original e assinado digitalmente por CARLOS EDUARDO ALMEIDA DE FREITAS, em quinta-feira, 27 de abril de 2023 16:27:32 GMT-03:00, CNS: 07.351-0 - 1º Ofício de Notas - CARTÓRIO ANDRADE LIMA/PE, nos termos da medida provisória N. 2.200-2 de 24 de agosto de 2001. Sua autenticidade deverá ser confirmada no endereço eletrônico www.cenad.org.br/autenticidade. O presente documento digital não será convertido em papel por meio de autenticação no Tabelionato de Notas. Provedor nº 100/2020 CNJ - artigo 27

DROGAFONTE LTDA
Contabilidade

Demonstração dos Fluxos de Caixa

PÁGINA: 13
Data: 24/04/2023
Hora: 17:27:36

CNPJ: 08.778.201/0001-28
Consolidação: Empresa
VIRE nº 26200334168 de 10/11/1983

Método: Indireto

Conta	Descrição	12/2022	12/2021
1	OPERACIONAIS	-7.337.087,94	5.122.134,27
1.01	LUCRO AJUSTADO	7.745.418,69	9.006.559,89
1.01.001	RESULTADO DO EXERCICIO	7.555.119,81	8.355.355,97
1.01.002	(+) DEPRECIACÃO	216.039,77	430.827,25
1.01.003	(-) GANHO CVENDA DE ATIVO IMOBILIZADO	-109.786,83	-405.706,90
1.01.004	DESP/(REC) FINANCEIRA DE ATIV. FINANCEIRA	0,00	0,00
1.01.005	PERDA POR BAIXA DE ATIVO IMOBILIZADO	0,00	0,00
1.01.006	JUROS S/CAPITAL PROPRIO	0,00	0,00
1.01.007	(+) PROVISÃO DE FGTS S/FERIAS	0,00	0,00
1.01.008	(+) DUPLICATAS INCOBRÁVEIS	84.045,94	626.083,57
1.02	VARIAÇÃO DAS CTAS OPERACIONAIS ATIVAS	-10.173.846,33	-5.510.201,26
1.02.001	(AUMENTO)/REDUÇÃO DE CLIENTES	-239.117,20	-7.521.977,72
1.02.002	(AUMENTO)/REDUÇÃO DE IMPOSTOS A RECUPERAR	-1.122.764,96	-904.088,99
1.02.003	(AUMENTO)/REDUÇÃO DE OUTROS CREDITOS	-302.594,78	478.625,94
1.02.004	(AUMENTO)/REDUÇÃO ESTOQUES	-8.241.359,87	2.616.600,75
1.02.005	(AUMENTO)/REDUÇÃO DE DESPESAS ANTERCIPADAS	-177.142,75	-17.361,24
1.02.006	DEPOSITO JUDICIAL	-90.000,00	-162.000,00
1.03	VARIAÇÕES DAS CTAS OPERACIONAIS PASSIVAS	-4.908.660,30	1.625.775,64
1.03.001	AUMENTO/(REDUÇÃO) FORNECEDORES	-4.223.958,33	2.401.515,78
1.03.002	AUMENTO/(REDUÇÃO) OBRIGAÇÕES TRABALHISTAS	-748.446,64	488.859,51
1.03.003	AUMENTO/(REDUÇÃO) OBRIGAÇÕES TRIBUTÁRIA	103.924,20	238.563,16
1.03.004	AUMENTO/(REDUÇÃO) ADIANT. DE CLIENTES	-98.098,28	-30.013,29
1.03.005	AUMENTO/(REDUÇÃO) PARCELAMENTO ICMS	0,00	-0,06
1.03.006	AUMENTO/(REDUÇÃO) PROVISÃO IRPJ/CSLL	0,00	-1.486.970,47
1.03.007	AUMENTO/(REDUÇÃO) DE OUTRAS CONTAS A PAGAR	58.785,52	13.821,01
1.03.008	AUMENTO/(REDUÇÃO) JUROS S/ CP A PAGAR	-866,77	0,00
2	INVESTIMENTO	-1.196.559,74	-3.046.721,48
2.01	Entradas/Saldas	-1.196.559,74	-3.046.721,48
2.01.001	(-) COMPRAS DE ATIVO IMOBILIZADO	-2.209.307,40	-3.884.704,87
2.01.002	(-) COMPRA DE INTAGIVEL	-29.942,48	0,00
2.01.003	ALIENAÇÃO DE ATIVO IMOBILIZADO	1.055.995,36	833.983,39
2.01.005	RECEBT DE EMPREST A TERCEIROS	-13.305,22	4.000,00
3	FINANCIAMENTO	3.900.211,22	-3.225.344,67
3.01	Entradas/Saldas	3.900.211,22	-3.225.344,67
3.01.001	(+) EMPRÉSTIMOS RECEBIDO DE SOCIOS E TERCEIROS	7.096.031,00	0,00
3.01.002	(+) CAPTAÇÃO DE EMPRÉSTIMOS	0,00	3.476.037,50
3.01.003	(-) EMPRESTIMO CONSEDIDO A SOCIO OU A TERCEIRO	0,00	0,00
3.01.004	(-) PAGT EMPRESTIMOS/FINANCIAMENTOS	-2.195.819,78	-3.261.141,05
3.01.005	(-) PAGT DE JUROS S/CAPITAL PROPRIO	0,00	-606.399,00
3.01.006	(-) DIVIDENDOS A DISTRIBUIR	-1.000.000,00	-2.833.842,12
3.01.007	(-) PAGT DE EMPRESTIMO DE SOCIOS E TERCEIROS	0,00	0,00
Aumento/Redução de Caixa e Equivalentes de Caixa		-4.632.569,69	-1.149.931,88
Caixa e Equivalentes de Caixa			
No início do Período		11.174.848,66	12.324.780,54
No final do Período		6.542.278,97	11.174.848,66
Variação		-4.632.569,69	-1.149.931,88

EUGENIO JOSE
GUSMAO DA FONTE
FILHO: 29324785400

Assinado de forma digital por
EUGENIO JOSE GUSMAO DA
FONTE FILHO: 29324785400
Data: 2023.04.27 09:50:07 -03'00'

EUGENIO JOSE GUSMAO DA FONTE FILHO
SOCIO DIRETOR
CPF 293.247.854-00

ROGERIO JOSE OLIVEIRA
BRAGA: 52941809449

Assinado de forma digital por
ROGERIO JOSE OLIVEIRA
BRAGA: 52941809449
Data: 2023.04.27 09:50:07 -03'00'

ROGERIO JOSE OLIVEIRA BRAGA
CONTADOR
CRC PE-012166/O-0

CESSADO POR: DROGAFONTE LTDA

8270

DROGAFONTE LTDA
EXERCÍCIO ENCERRADO EM 31 DE DEZEMBRO DE 2022
BALANÇO PATRIMONIAL das Notas (valores em R\$)

	Nota	dez/22	dez/21
ATIVO			
CIRCULANTE		56.751.273	51.286.450
Caixa e Equivalentes de Caixa	Nota 4	6.542.279	11.174.849
Contas a Receber	Nota 5	22.877.268	22.335.556
Estoques	Nota 6	23.192.084	14.950.724
Outros Créditos (Créditos tributários)	Nota 11	3.870.800	2.748.035
Despesas do Exerc seguinte	Nota 11	268.843	77.286
NÃO CIRCULANTE		6.416.189	5.338.930
Contas a Receber	Nota 5	313.790	223.790
Imobilizado	Nota 7	9.404.057	8.230.700
Intangível	Nota 8	161.830	131.887
(-) Depreciação e Amortização Acumuladas	Notas 7, 8	-3.463.487	-3.247.448
TOTAL		63.167.463	56.625.379

	Nota	dez/22	dez/21
PASSIVO e PATRIMÔNIO LÍQUIDO			
CIRCULANTE		28.460.015	30.525.908
Fornecedores	Nota 9	19.576.451	23.800.409
Empréstimos e Financiamentos	Nota 10	3.131.584	1.288.816
Obrigações Fiscais	Nota 11	862.292	758.368
Obrigações Trabalhistas e Sociais	Nota 12	2.910.534	2.658.981
Outras Cta a Pagar	Nota 9	1.979.154	2.019.334
NÃO CIRCULANTE		6.771.011	3.705.400
Financiamentos	Nota 10	5.834.653	2.775.782
Obrigações Fiscais	Nota 11	809.964	809.964
Outras Cta a Pagar LP	Nota 9	126.394	119.654
PATRIMÔNIO LÍQUIDO		27.936.437	22.394.072
Capital Social	Nota 13	6.000.000	6.000.000
Reservas de Lucros	Nota 13	21.676.666	16.381.630
Resultado Acumulado	Nota 13	259.771	12.441
(-) Prejuízos Acumulados	Nota 13		
TOTAL		63.167.463	56.625.379

Assinada de forma digital por EUGENIO JOSE GUSMAO DA FONTE FILHO
 EUGENIO JOSE GUSMAO DA FONTE FILHO
 FONTE FILHO:29324785400
 CPF: 293.247.854-00

Assinada de forma digital por ROGERIO JOSE OLIVEIRA BRAGA
 ROGERIO JOSE OLIVEIRA BRAGA
 BRAGA:52911829449
 CRC PE-012186/O-0

O presente documento digital foi conferido com o original e assinado digitalmente por CARLOS EDUARDO ALMEIDA DE FREITAS, em quinta-feira, 27 de abril de 2023 16:27:32 GMT-03:00, CNS: 07.351-0 - 1º Ofício de Notas - CARTÓRIO ANDRADE LIMA/PE, nos termos da medida provisória N. 2.200-2 de 24 de agosto de 2001. Sua autenticidade deverá ser confirmada no endereço eletrônico www.cenad.org.br/autenticidade. O presente documento digital pode ser convertido em papel por meio de autenticação no Tabelionato de Notas. Provedor nº 100/2020 CNJ - artigo 22.

8371

DROGAFONTE LTDA
EXERCÍCIO ENCERRADO EM 31 DE DEZEMBRO DE 2022
DEMONSTRAÇÃO DO RESULTADO (valores em R\$)

	Nota	dez/22	dez/21
VENDAS DE PRODUTOS, MERCADORIAS E SERVIÇOS			
Vendas de Produtos, Mercadorias e Serviços		187.967.013	206.476.665
(-) Deduções de Tributos, Abatimentos e Devoluções		-17.060.387	-16.071.615
= RECEITA		170.906.626	190.405.051
(-) CUSTO DAS VENDAS			
Custo dos Produtos, Mercadorias e Serviços	Nota 6	-140.093.659	-156.038.192
= LUCRO BRUTO		30.812.967	34.366.858
(-) DESPESAS OPERACIONAIS		-22.676.969	-24.893.189
Despesas Administrativas		-15.875.507	-14.308.482
Despesas com Vendas		-6.535.144	-9.190.283
Outras Despesas Gerais		-266.319	-1.394.423
= RESULTADO OPERACIONAL ANTES DO RESULTADO FINANCEIRO		8.135.997	9.473.670
(+/-) RESULTADO FINANCEIRO	Nota 14	-902.632	-1.001.294
Receitas Financeiras		1.280.411	781.475
(-) Despesas Financeiras		-2.183.042	-1.782.769
(+/-) OUTRAS RECEITAS E DESPESAS OPERACIONAIS		1.078.452	1.064.510
= RESULTADO ANTES DAS DESPESAS COM TRIBUTOS SOBRE O LUCRO	Nota 15	8.311.817	9.536.886
(-) Despesa com Contribuição Social (*)		-208.751	-326.033
(-) Despesa com Imposto de Renda da Pessoa Jurídica (*)		-547.947	-855.497
= RESULTADO LÍQUIDO DO PERÍODO		7.555.120	8.355.356

EUGENIO JOSE GUSMAO DA FONTE FILHO:29324785400
Assinado eletronicamente por
 EUGENIO JOSE GUSMAO DA
 FONTE FILHO:29324785400
 Data: 2023/01/27 09:41:41 -0300

EUGENIO JOSE GUSMAO DA FONTE FILHO
 SOCIO DIRETOR
 CPF 293.247.854-00

ROGERIO JOSE OLIVEIRA BRAGA:22941E09449
Assinado eletronicamente por
 ROGERIO JOSE OLIVEIRA
 BRAGA:22941E09449
 Data: 2023/01/27 09:41:41 -0300

ROGERIO JOSE OLIVEIRA BRAGA
 CONTADOR
 CRC PE-012188/O-0

O presente documento digital foi conferido com o original e assinado digitalmente por CARLOS EDUARDO ALMEIDA DE FREITAS, em quinta-feira, 27 de abril de 2023 16:27:32 GMT-03:00, CNS: 07.351-0 - 1º Ofício de Notas - CARTÓRIO ANDRADE LIMA/PE, nos termos da medida provisória N. 2.200-2 de 24 de agosto de 2001. Sua autenticidade deverá ser confirmada no endereço eletrônico www.cenad.org.br/autenticidade. O presente documento digital pode ser convertido em papel por meio de autenticação no Tabelionato de Notas. Provedor nº 100/2020 CNJ - artigo 22.

8272

Recife (PE), 27 de Abril de 2023

A

Comissão Permanente de Licitação - CPL

Sr(a) Pregoeiro(a):

Empresa: Drogafonte Ltda

Índice de Liquidez Comparativo do Balanço Patrimonial encerrado em 31/12/2022.

LC =	$\frac{\text{Ativo Circulante}}{\text{Passivo Circulante}}$	=>	$\frac{56.751.273,40}{28.460.015,26} = 1,99$
LG =	$\frac{\text{Ativo Circulante} + \text{Realizável a Longo Prazo}}{\text{Passivo Circulante} + \text{Passivo não Circulante}}$	=>	$\frac{57.065.063,28}{35.231.026,01} = 1,62$
LS =	$\frac{\text{Ativo Circulante} - \text{Estoque}}{\text{Passivo Circulante}}$	=>	$\frac{33.559.189,36}{28.460.015,26} = 1,18$
SG =	$\frac{\text{Ativo Total}}{\text{Passivo Circulante} + \text{Passivo não Circulante}}$	=>	$\frac{63.167.462,65}{35.231.026,01} = 1,79$
ET =	$\frac{\text{Passivo Circulante} + \text{Passivo não Circulante}}{\text{Ativo Total}}$	=>	$\frac{35.231.026,01}{63.167.462,65} = 0,56$
LRP =	$\frac{(\text{Ativo Circulante} - \text{Passivo Circulante})}{\text{Patrimônio Líquido}}$	=>	$\frac{28.291.258,14}{27.936.436,64} = 1,01$
LI =	$\frac{\text{Disponibilidades}}{\text{Passivo Circulante}}$	=>	$\frac{6.542.278,97}{28.460.015,26} = 0,23$
ECG =	$\frac{\text{Passivo Circulante}}{\text{Ativo Circulante}}$	=>	$\frac{28.460.015,26}{56.751.273,40} = 0,50$
GCT	$\frac{\text{Patrimônio Líquido}}{\text{Passivo Circulante} + \text{Passivo não Circulante}}$	=>	$\frac{27.936.436,64}{35.231.026,01} = 0,79$

EUGENIO JOSE
 GUSMAO DA FONTE
 FILHO:29324785400

Assinado de forma digital por
 EUGENIO JOSE GUSMAO DA FONTE
 Data: 2023.04.27 09:02:53

EUGENIO JOSE GUSMAO DA FONTE FILHO
 SOCIO DIRETOR
 RG nº 1.662.040 SSP-PE
 CPF 293.247.854-00

ROGERIO JOSE
 OLIVEIRA
 BRAGA:52941809449

Assinado de forma digital por
 ROGERIO JOSE OLIVEIRA
 BRAGA:52941809449
 Data: 2023.04.27 09:02:53

ROGERIO JOSE OLIVEIRA BRAGA
 CONTADOR
 CRC/PE-012166/O-
 RG nº 3.404.665 SDS-PE
 CPF 529.418.094-49

O presente documento digital foi conferido com o original e assinado digitalmente por CARLOS EDUARDO ALMEIDA DE FREITAS, em quinta-feira, 27 de abril de 2023 16:27:32 GMT-03:00, CNS: 07.351-0 - 1º Ofício de Notas - CARTÓRIO ANDRADE LIMA/PE, nos termos da medida provisória N. 2.200-2 de 24 de agosto de 2001. Sua autenticidade deverá ser confirmada no endereço eletrônico www.cenad.org.br/autenticidade. O presente documento digital pode ser convertido em papel por meio de autenticação no Tabelionato de Notas. Provimento nº 100/2020 CNJ - art. 22.

RECIBO DE ENTREGA DE ESCRITURAÇÃO CONTÁBIL DIGITAL

IDENTIFICAÇÃO DO TITULAR DA ESCRITURAÇÃO

NIRE 26200334168	CNPJ 08.778.201/0001-26
NOME EMPRESARIAL DROGAFONTE LTDA	

IDENTIFICAÇÃO DA ESCRITURAÇÃO

FORMA DA ESCRITURAÇÃO CONTÁBIL Livro Diário (Completo - sem escrituração Auxiliar)	PERÍODO DA ESCRITURAÇÃO 01/01/2023 a 31/12/2023
NATUREZA DO LIVRO Livro Diário Geral	NÚMERO DO LIVRO 32
IDENTIFICAÇÃO DO ARQUIVO (HASH) 77.A2.56.01.A6.19.78.CE.B0.68.93.64.C4.7D.1F.3E.54.9E.9B.F9	

ESTE LIVRO FOI ASSINADO COM OS SEGUINTE CERTIFICADOS DIGITAIS:

QUALIFICAÇÃO DO SIGNATARIO	CPF/CNPJ	NOME	Nº SÉRIE DO CERTIFICADO	VALIDADE	RESPONSÁVEL LEGAL
Pessoa Juridica (e-CNPJ ou e-PJ)	08778201000126	DROGAFONTE LTDA: 08778201000126	742197074644544318 4	13/12/2023 a 12/12/2024	Não
Administrador	29324785400	EUGENIO JOSE GUSMAO DA FONTE FILHO:29324785400	119214672990299455 943129278712848520 362	08/03/2023 a 07/03/2026	Sim
Contador	52941809449	ROGERIO JOSE OLIVEIRA BRAGA: 52941809449	167774418978100230 747307701255017952 920	08/03/2023 a 07/03/2026	Não

NÚMERO DO RECIBO:

77.A2.56.01.A6.19.78.CE.B0.68.93.64.
C4.7D.1F.3E.54.9E.9B.F9-4

Escrituração recebida via Internet
pelo Agente Receptor SERPRO

em 30/04/2024 às 14:45:39

A2.25.CE.55.7F.36.04.E1
01.AD.CD.BA.5A.60.47.56

Considera-se autenticado o livro contábil a que se refere este recibo, dispensando-se a autenticação de que trata o art. 39 da Lei nº 8.934/1994. Este recibo comprova a autenticação.

BASE LEGAL: Decreto nº 1.800/1996, com a alteração do Decreto nº 8.683/2016, e arts. 39, 39-A, 39-B da Lei nº 8.934/1994 com a alteração da Lei Complementar nº 1247/2014.



TERMOS DE ABERTURA E ENCERRAMENTO

Entidade:	DROGAFONTE LTDA	
Período da Escrituração:	01/01/2023 a 31/12/2023	CNPJ: 08.778.201/0001-26
Número de Ordem do Livro:	32	

TERMO DE ABERTURA

Nome Empresarial	DROGAFONTE LTDA
NIRE	26200334168
CNPJ	08.778.201/0001-26
Número de Ordem	32
Natureza do Livro	Livro Diário Geral
Município	Paulista
Data do arquivamento dos atos constitutivos	10/11/1983
Data de arquivamento do ato de conversão de sociedade simples em sociedade empresária	
Data de encerramento do exercício social	31/12/2023
Quantidade total de linhas do arquivo digital	373368

TERMO DE ENCERRAMENTO

Nome Empresarial	DROGAFONTE LTDA
Natureza do Livro	Livro Diário Geral
Número de ordem	32
Quantidade total de linhas do arquivo digital	373368
Data de início	01/01/2023
Data de término	31/12/2023

Este documento é parte integrante de escrituração cuja autenticação se comprova pelo recibo de número 77.A2.56.01.A6.19.78.CE.B0.68.93.64.C4.7D.1F.3E.54.9E.9B.F9-4, nos termos do Decreto nº 8.683/2016.

Este relatório foi gerado pelo Sistema Público de Escrituração Digital – Sped

DADOS DAS ASSINATURAS



Entidade:	DROGAFONTE LTDA	
Período da Escrituração:	01/01/2023 a 31/12/2023	CNPJ: 08.778.201/0001-26
Número de Ordem do Livro:	32	

Dados das Assinaturas da Escrituração

Qualificação do Assinante	Pessoa Jurídica (e-CNPJ ou e-PJ)
Tipo do Certificado	Pessoa Jurídica
CPF / CNPJ	293.247.854-00
Nº de Série do Certificado	7421970746445443184
Nome do Signatário	DROGAFONTE LTDA:08778201000126
Autoridade Certificadora Emissora	AC SOLUTI Multipla v5
Validade	13/12/2023 a 12/12/2024

Qualificação do Assinante	Administrador
Tipo do Certificado	Pessoa Física
CPF / CNPJ	293.247.854-00
Nº de Série do Certificado	119214672990299455943129278712848520362
Nome do Signatário	EUGENIO JOSE GUSMAO DA FONTE FILHO:29324785400
Autoridade Certificadora Emissora	AC Certsign RFB G5
Validade	08/03/2023 a 07/03/2026

DADOS DAS ASSINATURAS

Entidade: DROGAFONTE LTDA
Período da Escrituração: 01/01/2023 a 31/12/2023 CNPJ: 08.778.201/0001-26
Número de Ordem do Livro: 32

Dados das Assinaturas da Escrituração

Qualificação do Assinante	Contador
Tipo do Certificado	Pessoa Física
CPF / CNPJ	529.418.094-49
Nº de Série do Certificado	167774418978100230747307701255017952920
Nome do Signatário	ROGERIO JOSE OLIVEIRA BRAGA:52941809449
Autoridade Certificadora Emissora	AC Certisign RFB G5
Validade	08/03/2023 a 07/03/2026

SITUAÇÃO DO ARQUIVO DA ESCRITURAÇÃO

Nome Empresarial: DROGAFONTE LTDA

CNPJ: 08.778.201/0001-26 Nire: 26200334168 Scp:

Período da Escrituração: 01/01/2023 a 31/12/2023

Forma de Escrituração Contábil: Livro Diário (Completo - sem escrituração Auxiliar)

Natureza do Livro: Livro Diário Geral

Identificação do arquivo(hash): 77.A2.56.01.A6.19.78.CE.B0.68.93.64.C4.7D.1F.3E.54.9E.9B.F9-

Consulta Realizada em: 30/04/2024 11:49:52

Resultado da Verificação

A escrituração visualizada é a mesma que se encontra na base de dados do SPED.

Situação Atual**Escrituração com NIRE AUTENTICADA**

A escrituração encontra-se na base de dados do Sped e considera-se autenticada nos termos do Decreto nº 1.800/1996, com a alteração dada pelo Decreto nº 8.683/2016. O recibo de entrega constitui a comprovação da autenticação, nos termos do art. 39-B da Lei nº 8.934/1994, sendo dispensada qualquer outra autenticação (art.39-A da Lei nº 8.934/1994).

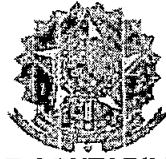
**CONSELHO REGIONAL DE CONTABILIDADE EM PERNAMBUCO****CERTIDÃO DE REGULARIDADE PROFISSIONAL**

O **CONSELHO REGIONAL DE CONTABILIDADE EM PERNAMBUCO** CERTIFICA que o profissional identificado no presente documento encontra-se em situação **REGULAR** neste Regional, apto ao exercício da atividade contábil nesta data, de acordo com as suas prerrogativas profissionais, conforme estabelecido no art. 25 e 26 do Decreto-Lei n.º 9.295/46.

Informamos que a presente certidão não quita nem invalida quaisquer débitos ou infrações que, posteriormente, venham a ser apurados contra o titular deste registro, bem como não atesta a regularidade dos trabalhos técnicos elaborados pelo profissional da Contabilidade.

**CONSELHO REGIONAL DE CONTABILIDADE PE**

Certidão n.º: PE/2024/00000152
Nome: ROGERIO JOSE OLIVEIRA BRAGA CPF: 529.418.094-49
CRC/UF n.º PE-012166/O Categoria: CONTADOR
Validade: 14.07.2024
Finalidade: LIVRO DIÁRIO
Livro: DIÁRIO
Nº 32 / Exercício: 2023

Confirme a existência deste documento na página
<https://servicos.crcpe.org.br/spw/consultacadastral/Principal.aspx>, mediante número de controle a seguir:

CPF : 529.418.094-49 Controle : 3149.3463.3463.3777

BALANÇO PATRIMONIAL



Entidade: DROGAFONTE LTDA
 Período da Escrituração: 01/01/2023 a 31/12/2023 CNPJ: 08.778.201/0001-26
 Número de Ordem do Livro: 32
 Período Selecionado: 01 de Janeiro de 2023 a 31 de Dezembro de 2023

Descrição	Nota	Saldo Inicial	Saldo Final
ATIVO		R\$ 63.167.462,65	R\$ 66.158.919,72
ATIVO CIRCULANTE		R\$ 56.751.273,40	R\$ 58.762.889,01
DISPONÍVEL		R\$ 6.542.278,97	R\$ 4.183.644,24
CAIXA		R\$ 64.943,64	R\$ 65.862,97
Caixa Geral		R\$ 64.943,64	R\$ 65.862,97
BANCOS CONTA MOVIMENTO		R\$ 15.340,47	R\$ 442.203,63
Caixa Econômica Federal		R\$ 10.167,70	R\$ 0,18
BRADESCO		R\$ 1,00	R\$ 1,00
Banco Itaú		R\$ 10,00	R\$ 10,00
CAIXA ECONOMICA FEDERAL C/C 900057-9		R\$ 5.161,77	R\$ 442.192,45
APLICAÇÕES FINANCEIRAS		R\$ 6.461.542,26	R\$ 3.675.577,64
APLIC. BANCO BRADESCO		R\$ 66.698,32	R\$ 558.120,36
APLIC. ITAÚ- PREMIUM		R\$ 4.462.487,67	R\$ 38.653,06
APLIC. BANCO SANTANDER		R\$ 26.019,94	R\$ 0,00
APLIC. AUT MAIS BCO ITAÚ		R\$ 133.394,83	R\$ 891.148,94
APLIC. BB RENDE FÁCIL		R\$ 1.772.941,50	R\$ 2.186.961,48
APLIC. SANTANDER- CDB DI PJ		R\$ 0,00	R\$ 693,80
TITULOS MERCADO DE CAPITAIS		R\$ 452,60	R\$ 0,00
TITULO DE CAPITALIZAÇÃO		R\$ 452,60	R\$ 0,00
CONTAS A RECEBER		R\$ 22.877.267,86	R\$ 28.057.489,09
CLIENTES		R\$ 21.640.704,10	R\$ 27.206.339,83
DUPLICATAS A RECEBER		R\$ 22.424.633,50	R\$ 28.616.506,76
(-) (-) DEPOSITO A IDENTIFICAR		R\$ (895.862,78)	R\$ (1.889.922,71)
MAUES LOBATO COM REP LTDA		R\$ 4.518,00	R\$ 0,00
VIVA MEDICAMENTOS LTDA ME		R\$ 18.003,60	R\$ 0,00
FABMED DISTRIBUIDORA HOSPITALAR LTDA		R\$ 88.706,00	R\$ 0,00
COMERCIAL VALFARMA LTDA ME		R\$ 0,00	R\$ 4.050,00
JUROS A RECEBER		R\$ 705,78	R\$ 705,78
JBS MOTORS LTDA (CLIENTE)		R\$ 0,00	R\$ 475.000,00
TITULOS A RECEBER		R\$ 24.000,00	R\$ 24.000,00
ALUGUEL A RECEBER		R\$ 24.000,00	R\$ 24.000,00

Este documento é parte integrante de escrituração cuja autenticação se comprova pelo recibo de número 77.A2.56.01.A6.19.78.CE.B0.68.93.64.C4.7D.1F.3E.54.9E.9B.F9-4, nos termos do Decreto nº 8.683/2016.

Este relatório foi gerado pelo Sistema Público de Escrituração Digital – Sped

BALANÇO PATRIMONIAL

Entidade: DROGAFONTE LTDA
 Período da Escrituração: 01/01/2023 a 31/12/2023 CNPJ: 08.778.201/0001-26
 Número de Ordem do Livro: 32
 Período Selecionado: 01 de Janeiro de 2023 a 31 de Dezembro de 2023

Descrição	Nota	Saldo Inicial	Saldo Final
ADIANTAMENTO A TERCEIROS		R\$ 1.084.011,20	R\$ 805.888,89
ADIANT. A FORNECEDOR		R\$ 687.368,30	R\$ 343.918,93
ADIANT. A INFA INST. FARMA. PE		R\$ 1.296,00	R\$ 0,00
ADIANT. A LAMEDID COM. E SERV. LTDA		R\$ 1.248,03	R\$ 0,00
ADIANT. A PRODUTI LAB. FARM. LTDA		R\$ 2.227,50	R\$ 0,00
ADIANT. A ASPEN PHARMA IND. FARM. LTDA		R\$ 4.500,00	R\$ 0,00
ADIANT. A PADRÃO DISTRIB. PROD. EQUIP. HOSP.		R\$ 1.191,10	R\$ 0,00
ADIANT. A PRATI DONADUZZI & CIA LTDA		R\$ 218,00	R\$ 0,00
ADIANT. A THEODORO F. SOBRAL & CIA LTDA		R\$ 38,29	R\$ 0,00
ADIANT. A SUR REPRESENTAÇÕES LTDA		R\$ 10.000,00	R\$ 0,00
ADIANT. P/ DESPESAS		R\$ 44.932,32	R\$ 0,00
ADIANT. A METALSHOP IND. E COM. LTDA		R\$ 3.938,18	R\$ 0,00
ADIANT. TRANSPORTADORA ZIP LOG		R\$ 52.198,53	R\$ 52.198,53
ADIANT. SEG ELETRONIC SISTEMA DE SEGURANÇA		R\$ 3.954,00	R\$ 0,00
ADIANT. A REPRESENTANTES		R\$ 181.268,39	R\$ 0,00
ADIANT. MARCIO R S SABINO		R\$ 530,00	R\$ 0,00
ADIANT. VIMEDIX MATERIAL HOSPITALAR LTDA		R\$ 150,00	R\$ 0,00
ADIANT. PATROMED COMERCIO E REPRESETANÇÃO		R\$ 2.112,65	R\$ 0,00
ADIANT. SANTISA LAB. FARM.		R\$ 45,00	R\$ 45,00
ADIANT. GERMED FARMACEUTICA		R\$ 137,95	R\$ 137,95
ADIANT. VITAMEDIC IND FARM.		R\$ 257,45	R\$ 257,45
ADIANT. ODM REPRESENTAÇÕES		R\$ 1.600,00	R\$ 0,00
ADIANT. R&W REPRES. COMERCIAIS LTDA		R\$ 2.685,00	R\$ 0,00
ADIANT. J A S DA SILVA REPRES. DE MEDICAMENTOS		R\$ 551,65	R\$ 0,00
ADIANT. BIONATUS LABORATORIO BOTANICO LTDA		R\$ 1.626,00	R\$ 1.626,00
ADIANT. CARLOS ANDRE HENRIQUE VIEIRA ME		R\$ 195,00	R\$ 0,00
BOLSA DE LICITAÇÃO		R\$ 25.938,65	R\$ 0,00
ADIANT. JAMEF TRANSPORTES LTDA		R\$ 30.759,55	R\$ 0,00

Este documento é parte integrante de escrituração cuja autenticação se comprova pelo recibo de número 77.A2.56.01.A6.19.78.CE.B0.68.93.64.C4.7D.1F.3E.54.9E.9B.F9-4, nos termos do Decreto nº 8.683/2016.

Este relatório foi gerado pelo Sistema Público de Escrituração Digital – Sped

8281

BALANÇO PATRIMONIAL

Entidade: DROGAFONTE LTDA
Período da Escrituração: 01/01/2023 a 31/12/2023 CNPJ: 08.778.201/0001-26
Número de Ordem do Livro: 32
Período Selecionado: 01 de Janeiro de 2023 a 31 de Dezembro de 2023

Descrição	Nota	Saldo Inicial	Saldo Final
ADIANT. VRL LOGISTICA LTDA		R\$ 1.190,00	R\$ 0,00
ADIANT. LOGER DISTRIBUIDORA		R\$ 9.383,02	R\$ 9.509,27
ADIANT. APOTEK		R\$ 11.834,93	R\$ 1.591,11
ADIANT. SEND PHARMA		R\$ 635,71	R\$ 604,65
ADIANT. JBS MOTORS		R\$ 0,00	R\$ 396.000,00
CONTAS CORRENTE EMPREGADOS		R\$ 128.552,56	R\$ 21.260,37
EMPRESTIMO A FUNCIONARIO		R\$ 16.223,62	R\$ 20.347,70
ANTECIPAÇÃO DE FÉRIAS		R\$ 111.416,17	R\$ 0,00
ADIANTAMENTO DE SALARIO		R\$ 912,77	R\$ 912,67
IMPOSTOS A RECUPERAR		R\$ 3.870.800,00	R\$ 3.796.462,60
IMPOSTOS E CONTRIB. A COMPESAR		R\$ 3.870.800,00	R\$ 3.796.462,60
PIS A RECUPERAR		R\$ 117.127,03	R\$ 197.097,83
Irpj a recuperar		R\$ 1.313.136,62	R\$ 1.678.250,70
ICMS A RECUPERAR		R\$ 400.539,62	R\$ 20.604,60
IR A RECUPERAR		R\$ 1.326,96	R\$ 0,00
CSLL A RECUPERAR		R\$ 468.003,98	R\$ 126.800,72
INSS A RECUPERAR		R\$ 4.435,43	R\$ 0,00
COFINS A RECUPERAR		R\$ 897.902,49	R\$ 1.138.887,50
ICMS S/IMOBILIZADO A RECUPERAR		R\$ 328.119,68	R\$ 434.805,35
ANTECIPAÇÃO DE ICMS		R\$ 199.391,74	R\$ 0,00
IRRF S/APLIC A RECUPERAR		R\$ 125.469,79	R\$ 199.934,32
DIFAL A RECUPERAR		R\$ 15.136,76	R\$ 0,00
CONTRIBUIÇÕES SÓCIAIS A RECUPERAR		R\$ 209,90	R\$ 0,00
ISS A RECUPERAR		R\$ 0,00	R\$ 81,58
ESTOQUES		R\$ 23.192.084,04	R\$ 22.172.693,14
ESTOQUES PARA REVENDA		R\$ 23.192.084,04	R\$ 22.172.693,14
ESTOQUE DE MERC. P/REVENDA		R\$ 17.897.676,56	R\$ 20.604.435,28
ESTOQUE EM ARMAZEM DE TERCEIROS		R\$ 5.294.407,48	R\$ 1.568.257,86
DESPESAS DO EXERC. SEGUINTE		R\$ 268.842,53	R\$ 552.599,94
DESPESAS A APROPRIAR		R\$ 98.751,66	R\$ 48.048,68
SEGUROS A APROPRIAR		R\$ 76.912,26	R\$ 29.258,60

Este documento é parte integrante de escrituração cuja autenticação se comprova pelo recibo de número 77.A2.56.01.A6.19.78.CE.B0.68.93.64.C4.7D.1F.3E.54.9E.9B.F9-4, nos termos do Decreto nº 8.683/2016.

Este relatório foi gerado pelo Sistema Público de Escrituração Digital – Sped

8282

BALANÇO PATRIMONIAL

Entidade: DROGAFONTE LTDA
 Período da Escrituração: 01/01/2023 a 31/12/2023 CNPJ: 08.778.201/0001-26
 Número de Ordem do Livro: 32
 Período Selecionado: 01 de Janeiro de 2023 a 31 de Dezembro de 2023

Descrição	Nota	Saldo Inicial	Saldo Final
APROPRIAÇÃO DE IOF		R\$ 12.709,17	R\$ 10.420,72
APROPRIAÇÃO DE DISTRATO DE REPRESENTAÇÃO		R\$ 0,02	R\$ 0,02
IPVA A APROPRIAR		R\$ 9.130,21	R\$ 8.369,34
ASSINATURAS PERIÓDICAS A APROPRIAR		R\$ 719,67	R\$ 0,00
ASSINATURA A APROPRIAR		R\$ 719,67	R\$ 0,00
IPTU ANTERCIPADO A APROPRIAR		R\$ 7.206,92	R\$ 0,00
IPTU A APROPRIAR		R\$ 7.206,92	R\$ 0,00
PARCELAMENTO A APROPRIAR		R\$ 162.164,28	R\$ 504.551,26
ICMS A APROPRIAR		R\$ 152.392,77	R\$ 202.049,76
JUROS A APROPRIAR		R\$ 9.771,51	R\$ 302.501,50
ATIVO NÃO CIRCULANTE		R\$ 6.416.189,25	R\$ 7.396.030,71
REALIZÁVEL A LONGO PRAZO		R\$ 313.789,88	R\$ 1.714.089,42
CLIENTES RLP		R\$ 853,03	R\$ 107.237,23
EMPRESTIMO A SOCIO		R\$ 853,03	R\$ 107.237,23
DEPOSITOS JUDICIAIS		R\$ 312.936,85	R\$ 60.936,85
BLOQUEIO JUDICIAL EM C/C		R\$ 60.936,85	R\$ 60.936,85
PATROCINIO (DEP. JUDICIAL)		R\$ 252.000,00	R\$ 0,00
IMPOSTO FISCAL DIFERIDO		R\$ 0,00	R\$ 1.545.915,34
IRPJ DIFERIDO		R\$ 0,00	R\$ 1.136.702,46
CSLL DIFERIDO		R\$ 0,00	R\$ 409.212,88
ATIVO IMOBILIZADO		R\$ 5.862.703,97	R\$ 5.458.781,47
IMOBILIZADO		R\$ 9.277.663,52	R\$ 9.211.986,82
MOVEIS E UTENSILIOS		R\$ 912.773,38	R\$ 1.083.840,30
MAQUINAS E EQUIPAMENTOS		R\$ 707.662,95	R\$ 748.568,95
INSTALACOES		R\$ 90.589,03	R\$ 90.589,03
VEICULOS		R\$ 5.294.709,13	R\$ 5.147.811,17
MOTOCICLETAS		R\$ 35.963,00	R\$ 35.963,00
APARELHO CELULAR		R\$ 13.882,80	R\$ 14.796,70
COMPUTADORES E PERIFERICOS		R\$ 1.032.324,42	R\$ 1.098.094,47
IMOBILIZADO DIVERSOS		R\$ 40.988,81	R\$ 20.523,20
VEICULOS DE SOCIOS		R\$ 1.148.770,00	R\$ 971.800,00

Este documento é parte integrante de escrituração cuja autenticação se comprova pelo recibo de número 77.A2.56.01.A6.19.78.CE.B0.68.93.64.C4.7D.1F.3E.54.9E.9B.F9-4, nos termos do Decreto nº 8.683/2016.

Este relatório foi gerado pelo Sistema Público de Escrituração Digital – Sped

Versão 10.2.0 do Visualizador

Página 4 de 22

BALANÇO PATRIMONIAL

Entidade: DROGAFONTE LTDA

Período da Escrituração: 01/01/2023 a 31/12/2023

CNPJ: 08.778.201/0001-26

Número de Ordem do Livro: 32

Período Selecionado: 01 de Janeiro de 2023 a 31 de Dezembro de 2023

Descrição	Nota	Saldo Inicial	Saldo Final
(-) (-) DEPREC/AMORTIZACAO ACUMULA		R\$ (3.414.959,55)	R\$ (3.753.205,35)
(-) (-) DEPR. ACUM. INSTALAÇÕES		R\$ (97.746,57)	R\$ (151.717,63)
(-) (-) DEPR. ACUM. VEICULOS		R\$ (1.682.401,92)	R\$ (1.893.741,42)
(-) (-) DEPR. ACUM. MOVEIS E UTENSILIOS		R\$ (212.408,58)	R\$ (251.414,52)
(-) (-) DEPR. ACUM. MOTOCICLETA		R\$ (7.171,17)	R\$ (8.692,17)
(-) (-) DEPR.ACUM. CELULAR		R\$ (12.217,15)	R\$ (14.604,58)
(-) (-) DEPR. ACUM. COMPUTADORES		R\$ (670.455,27)	R\$ (775.839,16)
(-) (-) DEPR. ACUM. MAQ. E EQUIP.		R\$ (336.303,23)	R\$ (399.178,49)
(-) (-) DEPR. ACUM. VEICULOS SOCIOS		R\$ (319.160,84)	R\$ (180.922,56)
(-) (-) DEPR. ACUM.COMPUTADORES		R\$ (77.094,82)	R\$ (77.094,82)
INTANGÍVEL		R\$ 113.301,79	R\$ 108.312,07
BENS INTANGÍVEIS		R\$ 161.829,73	R\$ 161.829,73
DIREITO DE USO SOFTWARE		R\$ 161.829,73	R\$ 161.829,73
(-) (-) AMORTIZAÇÃO		R\$ (48.527,94)	R\$ (53.517,66)
(-) (-) AMORTIZACAO SOFTWARE		R\$ (48.527,94)	R\$ (53.517,66)
COMPENSAÇÃO ATIVA		R\$ 126.393,61	R\$ 114.847,75
BEM EM COMODATO		R\$ 126.393,61	R\$ 114.847,75
BENS RECEBIDO EM COMODATO		R\$ 32.020,00	R\$ 32.020,00
BENS CEDIDO EM COMODATO		R\$ 52.335,85	R\$ 40.789,99
REMESSA DE BEM DO ATIVO IMOB		R\$ 42.037,76	R\$ 42.037,76
PASSIVO		R\$ 63.167.462,65	R\$ 66.158.919,72
PASSIVO CIRCULANTE		R\$ 28.460.015,26	R\$ 36.527.709,19
FORNECEDORES		R\$ 19.576.450,92	R\$ 27.254.315,36
FORNECEDORES DE MERC. P/REVENDA		R\$ 17.805.167,75	R\$ 25.863.019,28
FORNECEDORES DIVERSOS (REVENDA)		R\$ 280.276,84	R\$ 705.086,67
MISSNER & MISSNER LTDA		R\$ 39.778,38	R\$ 69.897,56
EXOMED REP. MEDICAMENTOS LTDA		R\$ 0,00	R\$ 20.878,00
CRISTALIA PROD. QUIMICO FARM. LTDA		R\$ 2.760.139,03	R\$ 1.981.649,69
HIPOLABOR FARMACEUTICA LTDA		R\$ 3.073.189,60	R\$ 3.645.163,68
MAUES LABATO COM. E REP. LTDA		R\$ 5.658,00	R\$ 1.140,00
LAB. TEUTO BRASILEIRO LTDA		R\$ 168,37	R\$ 0,00

Este documento é parte integrante de escrituração cuja autenticação se comprova pelo recibo de número 77.A2.56.01.A6.19.78.CE.B0.68.93.64.C4.7D.1F.3E.54.9E.9B.F9-4, nos termos do Decreto nº 8.683/2016.

Este relatório foi gerado pelo Sistema Público de Escrituração Digital – Sped

Versão 10.2.0 do Visualizador

Página 5 de 22

BALANÇO PATRIMONIAL

Entidade: DROGAFONTE LTDA

Período da Escrituração: 01/01/2023 a 31/12/2023

CNPJ: 08.778.201/0001-26

Número de Ordem do Livro: 32

Período Selecionado: 01 de Janeiro de 2023 a 31 de Dezembro de 2023

Descrição	Nota	Saldo Inicial	Saldo Final
HYPOFARMA INST.DE HYPODERMIA E FARM.		R\$ 106.947,12	R\$ 77.283,72
NOVAFARMA IND. FARM. LTDA		R\$ 1.075,00	R\$ 0,00
THEODORO F. SOBRAL & CIA LTDA		R\$ 4.840,51	R\$ 0,00
PRATI DONADUZZI & CIA LTDA		R\$ 348.926,40	R\$ 183.589,55
BIOLAB SANUS FARM. LTDA		R\$ 345.658,48	R\$ 23.745,51
FRESENIUS KABI BRASIL LTDA		R\$ 9.366,49	R\$ 89.820,26
MULTILAB IND. E COM. DE PROD. FARM.		R\$ 492.908,67	R\$ 68.154,01
GEOLAB IND. FARM. COSMETICA LTDA		R\$ 97.935,30	R\$ 1.548.602,41
NATULAB LABORATORIO LTDA		R\$ 261,03	R\$ 294,71
SANVAL COM. E IND. FARM. LTDA		R\$ 21.887,05	R\$ 21.887,05
IND. QUIMICA FARM. CEARENSE		R\$ 16.861,41	R\$ 960.925,40
PADRÃO DISTRIB. PROD. EQUIP. HOSP.		R\$ 34,39	R\$ 0,00
IND. FARM. RIOQUIMICA LTDA		R\$ 2.756,27	R\$ 2.756,27
EMS S/A		R\$ 12.978,31	R\$ 1.254.183,93
ACRIPEL DISTRIB. PENAMBUCANA LTDA		R\$ 11.456,52	R\$ 1.406,81
MEDICAL MERCANTIL E APARELH. MEDICA		R\$ 940,10	R\$ 345,10
MEDQUIMICA IND. FARM. LTDA		R\$ 466.886,07	R\$ 214.255,89
GALINDO REPRESENTAÇÕES LTDA		R\$ 200.348,63	R\$ 200.348,63
MED GOLDMAN IND. E COM. LTDA		R\$ 1.539,25	R\$ 0,00
SANTISA LAB. FARM. LTDA		R\$ 477.400,00	R\$ 196.208,00
DROGARIA QUATRO CANTOS LTDA		R\$ 0,00	R\$ 2.319,66
MARIOL IND. LTDA		R\$ 8.183,04	R\$ 0,00
NEVE IND. E COM. DE PROD. CIRURGICO		R\$ 5.282,41	R\$ 13.086,79
PHARLAB IND. FARM. LTDA		R\$ 145.329,37	R\$ 259.212,88
ZYDUS NKKHO FARM. LTDA		R\$ 16.305,05	R\$ 16.305,05
NAZARIA DISTRIB. PROD. FARM. LTDA		R\$ 12.198,57	R\$ 29.175,37
CIRURGICA MONTEBELLO LTDA		R\$ 0,00	R\$ 16.286,95
DESCARPACK DESCARTAVEIS DO NE LTDA		R\$ 8.170,00	R\$ 4.908,98
LAB. SANBIOL LTDA		R\$ 59,07	R\$ 0,00
HYPERMARCAS S/A		R\$ 7.063,35	R\$ 7.063,35

Este documento é parte integrante de escrituração cuja autenticação se comprova pelo recibo de número 77.A2.56.01.A6.19.78.CE.B0.68.93.64.C4.7D.1F.3E.54.9E.9B.F9-4, nos termos do Decreto nº 8.683/2016.

Este relatório foi gerado pelo Sistema Público de Escrituração Digital – Sped

BALANÇO PATRIMONIAL

Entidade: DROGAFONTE LTDA
 Período da Escrituração: 01/01/2023 a 31/12/2023 CNPJ: 08.778/201/0001-26
 Número de Ordem do Livro: 32
 Período Selecionado: 01 de Janeiro de 2023 a 31 de Dezembro de 2023

Descrição	Nota	Saldo Inicial	Saldo Final
VIC PHARMA IND. E COM. LTDA		R\$ 35.190,48	R\$ 136.846,17
GLAXOSMITHKLINE BRASIL LTDA		R\$ 397.802,14	R\$ 295.204,70
UNIÃO QUIMICA FARM. NAC. S/A		R\$ 1.535.544,20	R\$ 751.010,44
INST. BIOQUIMICO IND. FARM. LTDA		R\$ 260.628,86	R\$ 594.021,15
BLAU FARMACEUTICA S.A		R\$ 578.662,27	R\$ 1.821.125,04
BELFAR LTDA		R\$ 0,00	R\$ 186.343,35
CIFARMA CIENTIFICA FARM. LTDA		R\$ 427.882,55	R\$ 74.776,93
CREMER S/A		R\$ 131.527,37	R\$ 424.771,40
AUROBINDO PHARMA IND. FARM. LTDA		R\$ 31.416,00	R\$ 14.282,00
DISTRIBUIDORA AMARAL LTDA		R\$ 182.845,51	R\$ 38.177,89
BEKER PROD FARMACO HOSPITALARES		R\$ 276.049,05	R\$ 0,01
WASSER FARMA LTDA		R\$ 243.000,00	R\$ 9.486,00
UNI HOSPITALAR LTDA		R\$ 0,00	R\$ 25.500,00
COMERCIAL VALFARMA LTDA		R\$ 6.000,00	R\$ 0,00
RANBAXY FARMACEUTICA LTDA		R\$ 0,01	R\$ 503,83
HALEXISTAR IND. FARMACEUTICA LTDA		R\$ 553.653,90	R\$ 575.561,32
GERMED FARMACEUTICA LTDA		R\$ 1.961,70	R\$ 3.728,70
IMEC IND. DE MEDICAMENTO CUSTODIA		R\$ 0,00	R\$ 44.614,00
MEGAFRAL IND. E COM. LTDA		R\$ 475.380,40	R\$ 191.349,96
SAMTEC BIOTECNOLOGIA LTDA		R\$ 22.867,40	R\$ 94.090,20
ANTIBIOTICOS DO BRASIL LTDA		R\$ 310.200,93	R\$ 423.181,30
BIOSANI IND E COM DE PROD MEDICOS E ODONT LTDA		R\$ 0,00	R\$ 4.251,53
TARGA S/A		R\$ 51.750,00	R\$ 48.114,90
VITAMEDIC IND FARM LTDA		R\$ 5.656,18	R\$ 56.403,32
MERCK SA		R\$ 29.276,19	R\$ 16.961,94
ULTRAMEGA DISTRIBUIDORA HOSP LTDA		R\$ 7.144,28	R\$ 28.440,38
SIX DISTRIBUIDORA HOSP LTDA - EPP		R\$ 1.529,55	R\$ 8.729,95
NOVA DIST. DE MEDICAMENTOS		R\$ 170.885,38	R\$ 30.584,56
GREENPHARMA QUIM. FARMAC. LTDA		R\$ 19.779,20	R\$ 19.779,20
PLENA INDUSTRIA DE FRALDAS EIRELI		R\$ 9.789,03	R\$ 9.789,03
SANDOZ DO BRASIL INDUSTRIA		R\$ 573.571,72	R\$ 579.375,59

Este documento é parte integrante de escrituração cuja autenticação se comprova pelo recibo de número 77.A2.56.01.A6.19.78.CE.B0.68.93.64.C4.7D.1F.3E.54.9E.9B.F9-4, nos termos do Decreto nº 8.683/2016.

Este relatório foi gerado pelo Sistema Público de Escrituração Digital – Sped

8286

BALANÇO PATRIMONIAL

Entidade: DROGAFONTE LTDA
 Período da Escrituração: 01/01/2023 a 31/12/2023 CNPJ: 08.778.201/0001-26
 Número de Ordem do Livro: 32
 Período Selecionado: 01 de Janeiro de 2023 a 31 de Dezembro de 2023

Descrição	Nota	Saldo Inicial	Saldo Final
FARMACEUTICA			
VENOSAN BRASIL LTDA		R\$ 14.020,78	R\$ 1.325,18
A.B.S PRODUTOS HOSPITALARES LTDA		R\$ 1.879,81	R\$ 31.119,88
GS FARMA COMERCIO E DISTRIBUICAO LTDA		R\$ 1.402,82	R\$ 443.586,49
CIMED IND DE MEDICAMENTOS LTDA		R\$ 27.768,39	R\$ 2.335.800,37
LEGRAND PHARMA IND. FARMACEUTICA		R\$ 915,49	R\$ 19.925,33
AMERICAN MEDICAL INDUSTRIA TEXTIL		R\$ 565.729,73	R\$ 366.069,02
SUN FARMACEUTICA DO BRASIL LTDA		R\$ 0,00	R\$ 13.608,39
ACACIA COMERCIO DE MEDICAMENTOS LTDA		R\$ 0,00	R\$ 403,20
ULTRA SOM SERVICOS MEDICOS LTDA		R\$ 0,00	R\$ 34.686,88
F & F DIST. DE PROD FARMACEUTICOS		R\$ 0,00	R\$ 220.352,65
CM HOSPITALAR S.A RECIFE		R\$ 0,00	R\$ 204.220,56
HYPERA S.A		R\$ 576.604,13	R\$ 1.592.903,79
PHARMASCIENCE INDUTRIA FARM LTDA		R\$ 2.999,51	R\$ 2.999,51
KABUM COMERCIO ELETRONICO S.A		R\$ 4.243,45	R\$ 10.584,64
FRIGELAR COMERCIO E DISTRIBUICAO		R\$ 3.740,67	R\$ 3.053,81
LAB OSORIO DE MORAIS LTDA		R\$ 45.003,13	R\$ 0,01
MEDIX BRASIL PROD HOSP E ODONT LTDA		R\$ 0,01	R\$ 5.200,01
NATIVITA INDUSTRIA E COMERCIO LTDA		R\$ 210,80	R\$ 53.277,48
S.P. DO CARMO MATERIAL ELETRICO ME		R\$ 0,11	R\$ 158,11
UNIFAR DIST DE MEDICAMENTOS LTDA		R\$ 170,01	R\$ 21.870,01
IFAL IND E COM DE PROD FARMACEUTICOS LTDA		R\$ 33.750,00	R\$ 0,00
MYLAN BRASIL DIST DE MEDICAMENTOS		R\$ 730.416,20	R\$ 6.621,20
FABMED DISTRIB. HOSPITALAR		R\$ 3.635,13	R\$ 26.483,50
NORDICA DISTRIBUIDORA HOSPITALAR		R\$ 205.963,60	R\$ 205.963,60
UNICHEM FARMACEUTICA DO BRASIL		R\$ 89.976,00	R\$ 132.256,00
EQUILIBRIUM DIST. DE MEDICAMENTO		R\$ 10.000,00	R\$ 10.000,00
AIRELA INDUSTRIA FARMACEUTICA LTDA		R\$ 26.793,63	R\$ 9.917,50
VIVA COMERCIO ATACADISTA DE MEDICAMENTOS		R\$ 18.003,60	R\$ 0,00

Este documento é parte integrante de escrituração cuja autenticação se comprova pelo recibo de número 77.A2.56.01.A6.19.78.CE.B0.68.93.64.C4.7D.1F.3E.54.9E.9B.F9-4, nos termos do Decreto nº 8.683/2016.

Este relatório foi gerado pelo Sistema Público de Escrituração Digital – Sped

BALANÇO PATRIMONIAL

Entidade: DROGAFONTE LTDA

Período da Escrituração: 01/01/2023 a 31/12/2023

CNPJ: 08.778.201/0001-26

Número de Ordem do Livro: 32

Período Selecionado: 01 de Janeiro de 2023 a 31 de Dezembro de 2023

Descrição	Nota	Saldo Inicial	Saldo Final
ROBISA INDUSTRIA E COMERCIO MATERIAL HOSPITALAR		R\$ 19.925,00	R\$ 18.000,00
LOGER DISTRIBUIDORA DE MEDICAMENTOS MAT HOSP		R\$ 99.213,37	R\$ 98.569,89
NORD PRODUTOS EM SAUDE LTDA		R\$ 0,00	R\$ 246.136,80
BE LIFE INDUSTRIA COMERCIO IMPORTAÇÃO		R\$ 0,00	R\$ 69.600,37
CONFECÇÕES CAPRICO LTDA		R\$ 0,00	R\$ 110.694,41
INJEX INDUSTRIAS CIRURGICAS LTDA		R\$ 0,00	R\$ 55.892,09
EVER GREEN E COM LTDA		R\$ 0,00	R\$ 305.548,46
GAMMA CRUCIS COMERCIO ATACADISTA IMPORTAÇÃO E DISTRIBUIÇÃO		R\$ 0,00	R\$ 11.380,00
BELA COMERCIO IMPORTAÇÃO E EXPORTAÇÃO		R\$ 0,00	R\$ 9.030,00
CIRURGICA TEXMED LTDA		R\$ 0,00	R\$ 3.192,17
BELLOBELLA INDUSTRIA DE COSMETICOS LTDA		R\$ 0,00	R\$ 46.500,00
INSTITUTO BIOQUIMICO INDUSTRIA FARMACEUTICA LTDA		R\$ 0,00	R\$ 937.769,70
PROMEFARMA REPRESENTAÇÕES COMERCIAIS LTDA		R\$ 0,00	R\$ 751,60
HIGIFLEX INDUSTRIA E COMERCIO LTDA		R\$ 0,00	R\$ 74.580,00
FORNECEDOR DE CONSUMO		R\$ 124.842,97	R\$ 200.874,33
FORNECEDOR DIVERSOS (CONSUMO)		R\$ 10.134,83	R\$ 47.460,07
FLORES MAGICA INDUSTRIAL LTDA		R\$ 0,00	R\$ 3.105,30
FERREIRA COSTA & CIA LTDA		R\$ 42.147,06	R\$ 25.690,59
J. DINIZ A. VAZ		R\$ 0,00	R\$ 2.395,00
S. FERNANDO MESQUITA COM. LTDA ME		R\$ 444,00	R\$ 444,00
ESTOK COMERCIO E REP. LTDA		R\$ 181,20	R\$ 0,00
ATACADO DOS PRESENTES LTDA		R\$ 999,20	R\$ 0,00
MANUELLA CARREIRO LEAO PACIFICO ME		R\$ 0,00	R\$ 12.050,44
CIL - COM. DE INFORMATICA LTDA		R\$ 16.681,42	R\$ 17.377,24
TUPAN CONSTRUÇÕES LTDA		R\$ 484,87	R\$ 0,00
ARMAZEM CORAL LTDA		R\$ 524,54	R\$ 2.529,34
VISABRIL- VIDRAÇARIA SANTA BRIGIDA LTDA		R\$ 15.500,00	R\$ 0,00
MG VIDROS AUTOMOTIVOS LTDA		R\$ 35,02	R\$ 620,02

Este documento é parte integrante de escrituração cuja autenticação se comprova pelo recibo de número 77.A2.56.01.A6.19.78.CE.B0.68.93.64.C4.7D.1F.3E.54.9E.9B.F9-4, nos termos do Decreto nº 8.683/2016.

Este relatório foi gerado pelo Sistema Público de Escrituração Digital – Sped

BALANÇO PATRIMONIAL

Entidade: DROGAFONTE LTDA
 Período da Escrituração: 01/01/2023 a 31/12/2023 CNPJ: 08.778.201/0001-26
 Número de Ordem do Livro: 32
 Período Selecionado: 01 de Janeiro de 2023 a 31 de Dezembro de 2023

Descrição	Nota	Saldo Inicial	Saldo Final
C.J CAVALCANTI LAPA FILHO REFRIGERAÇÃO ME		R\$ 149,61	R\$ 245,61
IRMAOS CRUZ LTDA		R\$ 481,06	R\$ 640,23
TELEFONICA BRASIL S/A		R\$ 2.242,56	R\$ 0,00
SOUZA LEO DIDIER LTDA		R\$ 2.636,34	R\$ 0,00
SÃO BRAZ S/A IND COM DE ALIMENTOS		R\$ 2.014,20	R\$ 1.351,79
ATACADÃO DIST. COM E IND LTDA		R\$ 1.988,60	R\$ 8.321,42
LCT MATERIAIS PLASTICOS LTDA		R\$ 0,01	R\$ 4.686,75
MADECENTER LTDA		R\$ 4.978,82	R\$ 13.729,31
MILENAR REPRESENTAÇÕES LTDA		R\$ 0,00	R\$ 3.484,88
REDIESEL RECIFE AUTODIESEL LTDA		R\$ 88,67	R\$ 457,67
V.G.C.L CHURRASCARIA LTDA		R\$ 0,00	R\$ 2.040,69
AMERICA MED DIST DE PRODUTOS LTDA		R\$ 1.027,30	R\$ 1.993,20
PERNAMBUCO DIST ATACADISTA		R\$ 2.312,49	R\$ 2.312,49
GERALDO VIEIRA & CIA LTDA		R\$ 419,20	R\$ 119,80
NAPOLEAO JOSE DE ARAUJO FARIAS ME		R\$ 0,00	R\$ 1.065,61
MGS COMERCIO E IMPORTADCAO DE PECAS LTDA		R\$ 111,87	R\$ 247,34
RF DANTAS ME		R\$ 286,17	R\$ 286,17
FORTPEL COMERCIO DE DESCARTAVEIS LTDA		R\$ 470,35	R\$ 50,24
T F SOARES DA SILVA - ME		R\$ 57,95	R\$ 0,00
LOGNET COMERCIO E TECNOLOGIA LTDA- ME		R\$ 0,10	R\$ 997,89
SANTOS ATACADO CORPORATIVO LTDA		R\$ 610,09	R\$ 610,09
PLAZA UTILIDADES EIRELI		R\$ 175,00	R\$ 0,00
ERS IND E COM DE PRÓD DE HIGIENE E LIMPEZA LTDA		R\$ 17.163,44	R\$ 17.163,44
ELISSON LIMA FERREIRA		R\$ 497,00	R\$ 0,00
HIPER BEM SUPERMERCADO LTDA		R\$ 0,00	R\$ 195,71
NUTRIFINE REFEIÇÕES LTDA EPP		R\$ 0,00	R\$ 26.286,00
RODE MAIS COMERCIAL LTDA		R\$ 0,00	R\$ 2.916,00
FORNECEDOR DE IMOBILIZADO		R\$ 119.528,16	R\$ 119.784,88
FORNECEDOR DIVERSOS (IMOBILIZADO)		R\$ 102.400,62	R\$ 102.400,62

Este documento é parte integrante de escrituração cuja autenticação se comprova pelo recibo de número 77.A2.56.01.A6.19.78.CE.B0.68.93.64.C4.7D.1F.3E.54.9E.9B.F9-4, nos termos do Decreto nº 8.683/2016.

Este relatório foi gerado pelo Sistema Público de Escrituração Digital – Sped

BALANÇO PATRIMONIAL

Entidade: DROGAFONTE LTDA

Período da Escrituração: 01/01/2023 a 31/12/2023

CNPJ: 08.778.201/0001-26

Número de Ordem do Livro: 32

Período Selecionado: 01 de Janeiro de 2023 a 31 de Dezembro de 2023

Descrição	Nota	Saldo Inicial	Saldo Final
DELL COMPUTADORES DO BRASIL LTDA		R\$ 805,59	R\$ 321,03
FACCHINI S/A		R\$ 50,00	R\$ 0,00
VALESKA ALMEIDA BRITO MOVEIS EPP		R\$ 2.088,34	R\$ 0,00
CARLOS LEANDRO LARANJEIRA PAES BARRETO		R\$ 840,00	R\$ 1.936,00
REFRIGERAÇÃO DUFRIO COMERC E IMPORTAÇÃO LTDA		R\$ 221,23	R\$ 524,85
JBS VEICULOS LTDA		R\$ 12.770,00	R\$ 12.770,00
VENEZA DIESEL COMERCIO LTDA		R\$ 352,38	R\$ 1.832,38
FORNECEDOR DE TRANSPORTE		R\$ 739.549,31	R\$ 720.695,88
FORNECEDOR DIVERSOS (FRETE)		R\$ 3.943,83	R\$ 0,00
BOMFIM CARGAS E ENCOMENDAS LTDA		R\$ 1.309,17	R\$ 0,00
RODOVIARIA RAMOS LTDA		R\$ 34.232,64	R\$ 0,00
EMPRESA AUTO VIAÇÃO PROGRESSO S/A		R\$ 1.542,53	R\$ 0,00
BRASPRESS TRANSP. URGENTES LTDA		R\$ 41.197,60	R\$ 0,00
GUANABARA EXPRESS TRANSP. DE CARGAS S/A		R\$ 15.748,18	R\$ 0,00
TAM LINHAS AEREAS		R\$ 600,98	R\$ 0,00
AL ALAGOAS EXPRESS CARGAS LTDA ME		R\$ 8.674,29	R\$ 0,00
EMPRESA DE TRANSP. ATLAS LTDA		R\$ 22.782,45	R\$ 0,00
TERMACO TERM. MARITIMOS CONT. SERV. LTDA		R\$ 1.093,46	R\$ 0,00
DSRVLOX LOGISTICA E DISTRIB. LTDA		R\$ 5.711,20	R\$ 0,00
TRANSPORTADORA ESMERALDA LTDA		R\$ 1.199,04	R\$ 1.199,04
TRANSPORTES RODORAP LTDA		R\$ 1.730,83	R\$ 0,00
MANN TEC. EM TRANSPORTE LTDA		R\$ 12.660,00	R\$ 12.660,00
JAFRY TRANSP. E SERV. LTDA		R\$ 4.364,46	R\$ 0,00
RAPIDÃO COMETA LOG. E TRANSP. LTDA		R\$ 27.000,71	R\$ 29.526,10
TNT MERCURIO CARGAS E ENCOMENDAS EXPRESS		R\$ 5.137,12	R\$ 19.971,31
TRANSPORTADORA ZIP EIRELI		R\$ 331.257,04	R\$ 359.708,05
VRG LINHAS AEREAS		R\$ 62,80	R\$ 62,80
EKB SOUZA TRANSPORTADORA LTDA		R\$ 666,95	R\$ 666,95
JAMEF TRANSPORTES LTDA		R\$ 4.272,45	R\$ 9.069,10

Este documento é parte integrante de escrituração cuja autenticação se comprova pelo recibo de número 77.A2.56.01.A6.19.78.CE.B0.68.93.64.C4.7D.1F.3E.54.9E.9B.F9-4, nos termos do Decreto nº 8.683/2016.

Este relatório foi gerado pelo Sistema Público de Escrituração Digital – Sped

Versão 10.2.0 do Visualizador

Página 11 de 22

BALANÇO PATRIMONIAL

Entidade: DROGAFONTE LTDA
 Período da Escrituração: 01/01/2023 a 31/12/2023 CNPJ: 08.778.201/0001-26
 Número de Ordem do Livro: 32
 Período Selecionado: 01 de Janeiro de 2023 a 31 de Dezembro de 2023

Descrição	Nota	Saldo Inicial	Saldo Final
PROGRESSO LOGISTICA E TRANSP		R\$ 23.276,53	R\$ 39.240,96
FALCON DIST. ARMAZ. E TRANSPORTE S.A		R\$ 140.531,25	R\$ 187.293,81
FEDEX BRASIL LOGISTICA E TRANSP.		R\$ 20,11	R\$ 246,88
TRANSPORTES CRUZADO LTDA		R\$ 690,83	R\$ 0,00
SANTANA EXPRESS CARGAS E ENCOMENDA		R\$ 125,00	R\$ 0,00
IOD LOG SERV. DE TRANSP ROD DE CARGAS EIRELI		R\$ 106,96	R\$ 3.581,44
MEDLOG NORDESTE TRANSPORTE E LOG EIRELI		R\$ 22.106,71	R\$ 25.411,61
EMPRESA GONTIJO TRANSPORTES LIMITADA		R\$ 0,00	R\$ 147,95
V S OLIVEIRA TRANSPORTES E LOJISTICA		R\$ 3.624,84	R\$ 2.423,41
FL BRASIL HOLDING LOGISTICA		R\$ 7.998,19	R\$ 9.855,90
JEONCEL TRANSPORTES LTDA		R\$ 0,00	R\$ 1.550,42
TRANSPORTE E SERVICOS ASTRO LTDA		R\$ 11.955,20	R\$ 0,00
WANDERLEY TRANSPORTES LTDA		R\$ 3.925,96	R\$ 13.229,62
LUIS CELSO DA SILVEIRA PIMENTEL		R\$ 0,00	R\$ 2.769,02
SAFETYLOG LOGISTICA EMPRESARIAL LTDA		R\$ 0,00	R\$ 2.081,51
FORNECEDOR DE SERVIÇOS		R\$ 787.362,73	R\$ 349.940,99
FORNECEDOR DIVERSOS (SERVIÇO)		R\$ 2.034,21	R\$ 7.167,80
SEG. ELETRONIC SISTEMA DE SEGURANÇA LTDA		R\$ 273,00	R\$ 0,00
SOUSA MARQUES E REPRESENTAÇÕES LTDA		R\$ 668,21	R\$ 0,00
M & G REPRESENTAÇÕES		R\$ 13.414,12	R\$ 9.843,76
BRAGA & APPEL REPRESENTAÇÕES EPP		R\$ 15.178,46	R\$ 0,00
N & M REPRESENTAÇÕES LTDA		R\$ 1.253,63	R\$ 1.253,63
DANICAL COMERCIO E REPRESENTAÇÕES LTDA		R\$ 8.231,52	R\$ 0,00
TAMMAR REPRESENTAÇÕES LTDA		R\$ 17.806,03	R\$ 20.194,79
MEDIAR REPRESENTAÇÕES LTDA		R\$ 7.639,55	R\$ 0,00
A E V REP. DE MEDICAMENTOS LTDA		R\$ 11.531,90	R\$ 0,00
BOA VISTA SERVIÇOS S.A		R\$ 221,06	R\$ 334,13
MG REPRESENTAÇÕES E SERV. LTDA		R\$ 42.021,37	R\$ 0,00
OSVALDO DA SILVA CORTES NETO		R\$ 16.724,63	R\$ 0,00

Este documento é parte integrante de escrituração cuja autenticação se comprova pelo recibo de número 77.A2.56.01.A6.19.78.CE.B0.68.93.64.C4.7D.1F.3E.54.9E.9B.F9-4, nos termos do Decreto nº 8.683/2016.

Este relatório foi gerado pelo Sistema Público de Escrituração Digital – Sped

BALANÇO PATRIMONIAL

Entidade: DROGAFONTE LTDA
 Período da Escrituração: 01/01/2023 a 31/12/2023 CNPJ: 08.778.201/0001-26
 Número de Ordem do Livro: 32
 Período Selecionado: 01 de Janeiro de 2023 a 31 de Dezembro de 2023

Descrição	Nota	Saldo Inicial	Saldo Final
REPRESENTAÇÕES			
R E J COMERCIO E REPRESENTAÇÕES LTDA		R\$ 17.179,60	R\$ 0,00
P. AMORIM COMERCIO E REPRES. LTDA		R\$ 7.450,86	R\$ 0,00
SUPRIMAX COM. E EQUIP. GRÁFICO LTDA		R\$ 6.113,30	R\$ 0,00
K2 HOST INTERNET LTDA		R\$ 0,00	R\$ 51,28
EBS EMPRESA BRAS. DE SISTEMAS		R\$ 0,08	R\$ 2.241,52
HAPVIDA ASS. MEDICA LTDA		R\$ 22.839,00	R\$ 36.740,99
L C L DA SILVA REVESTIMENTOS ME		R\$ 2.053,05	R\$ 2.053,04
ROTA PREMIUM VEICULOS LTDA		R\$ 176.749,89	R\$ 0,00
RAFAELLA ALVES LIRA		R\$ 2.357,13	R\$ 0,00
BIONEXO DO BRASIL LTDA		R\$ 3.000,03	R\$ 12.999,92
J.F MENDES REPRESENTAÇÕES LTDA		R\$ 1.042,39	R\$ 0,00
VALMED REPRESENTAÇÕES E COM DE PROD FARM LTDA		R\$ 10.000,17	R\$ 0,00
GUSTAVO MESQUITA DE SOUZA ME		R\$ 0,01	R\$ 0,01
BETANIA MARIA MELO DA SILVA		R\$ 946,25	R\$ 0,00
SERVIÇO NACIONAL DE APRENDIZAGEM COMERCIAL (SENAC)		R\$ 85,00	R\$ 0,00
SODEXO PASS DO BRASIL SERV. E COM S.A		R\$ 25.012,36	R\$ 3.287,63
ALTERDATA COM E DIST DE SIST. E PROD DE INF LTDA		R\$ 0,00	R\$ 737,16
R2 REPRESENTAÇÕES LTDA		R\$ 22.730,05	R\$ 22.092,94
CARLOS LEANDRO LARANJEIRA P BARRETO (SERVIÇOS)		R\$ 260,00	R\$ 0,00
QUEIROZ NEVES ADVOGADOS		R\$ 0,00	R\$ 6.047,19
CHAVES, GELMAN, MACHADO, GILBERTO E BARBOZA SOC ADV		R\$ 5.631,00	R\$ 0,00
ANDREA MIRANDA AGUIAR MACHADO ME		R\$ 7.007,28	R\$ 7.007,28
ANTONIO SILVA MENDES FILHO ME		R\$ 12.933,73	R\$ 6.451,80
S.T. TELECOM LTDA EPP		R\$ 1.600,00	R\$ 0,00
WG GERENCIAMENTO DE VENDAS LTDA ME		R\$ 857,06	R\$ 0,00
BOLSA DE LICITACOES E ELEIÇÕES DO BRASIL		R\$ 42,70	R\$ 42,70
MEDIZIN REPRESENTAÇÕES LTDA		R\$ 523,45	R\$ 0,00
PL VIANNA REPRESENTAÇÕES LTDA		R\$ 3.933,11	R\$ 962,68

Este documento é parte integrante de escrituração cuja autenticação se comprova pelo recibo de número 77.A2.56.01.A6.19.78.CE.B0.68.93.64.C4.7D.1F.3E.54.9E.9B.F9-4, nos termos do Decreto nº 8.683/2016.

Este relatório foi gerado pelo Sistema Público de Escrituração Digital – Sped

8292

BALANÇO PATRIMONIAL

Entidade: DROGAFONTE LTDA
 Período da Escrituração: 01/01/2023 a 31/12/2023 CNPJ: 08.778.201/0001-26
 Número de Ordem do Livro: 32
 Período Selecionado: 01 de Janeiro de 2023 a 31 de Dezembro de 2023

Descrição	Nota	Saldo Inicial	Saldo Final
UEYDSON MANICOBA		R\$ 2.000,59	R\$ 0,00
AC AGENCIAMENTO E ASSESSORIA LTDA		R\$ 1.683,57	R\$ 0,00
ALEX OLIVEIRA DE ALMEIDA REPRESENTAÇÕES		R\$ 5.542,34	R\$ 0,00
DIEGO COSTA DE SOUSA ME		R\$ 11.599,73	R\$ 0,00
JOAO M ALVES NETO REPRESENTAÇÕES		R\$ 25.728,35	R\$ 38.208,28
L.C REPRESENTAÇÕES COMERCIAL DE MEDICAMENTOS		R\$ 8.012,20	R\$ 0,00
CR REPRESENTAÇÕES LTDA		R\$ 2.594,44	R\$ 0,00
GYN REPRESENTAÇÕES E MEDICAMENTOS EIRELI		R\$ 10.204,04	R\$ 9.203,66
P U MAGNAGO S SANTOS REP COM E AG COM MEDICAMENTOS		R\$ 0,00	R\$ 22.989,36
R & F REPRESENTAÇÕES COMERCIAIS DE PROD DE HIG E PERFUMARIA		R\$ 1.025,42	R\$ 0,00
B DA FONTE MONNERAT AGENTES DO COM DE MED		R\$ 0,00	R\$ 11.908,67
R S DA COSTA AGENTES DO COM DE MEDICAMENTOS		R\$ 8.416,61	R\$ 0,00
HIGIENE EMPREENDIMENTOS E SERVIÇOS		R\$ 528,09	R\$ 322,58
FLAVIO M S CASTRO		R\$ 5.254,20	R\$ 1.296,32
MARA CRISTINA R SOUZA		R\$ 1.286,35	R\$ 0,00
LOCADADOS SERVICOS DIGITAIS LTDA		R\$ 73,60	R\$ 147,20
J C DE O BRITO REPRESENTAÇÕES		R\$ 3.733,22	R\$ 0,00
LAHEL MED. REPRESENT. MEDICO LTDA		R\$ 1.053,65	R\$ 0,00
JORGE LUIZ DA SILVA REPRES. COMERCIAL		R\$ 85.938,91	R\$ 0,00
E A FIGUEREDO DE SOUSA		R\$ 0,16	R\$ 0,16
ADRIANO JOSE BEZERRA		R\$ 1.250,00	R\$ 0,00
ROMULO ALVES DE ALMEIDA		R\$ 900,00	R\$ 0,00
GRIS ESPAÇO SOLIDARIO		R\$ 5.000,00	R\$ 0,00
CARLOS ANDRE HENRIQUE VIEIRA ME		R\$ 4.813,59	R\$ 5.794,65
T CARVALHO SILVA REPRES.		R\$ 1.106,54	R\$ 6.530,40
J A S DA SILVA REPRES. DE MEDICAMENTOS		R\$ 9.618,78	R\$ 38.944,66
MARCIO R S SABINO PINHO		R\$ 480,04	R\$ 0,00
B. H. CYRINO CONSTRUÇÕES E REFORMA		R\$ 0,79	R\$ 0,79

Este documento é parte integrante de escrituração cuja autenticação se comprova pelo recibo de número 77.A2.56.01.A6.19.78.CE.B0.68.93.64.C4.7D.1F.3E.54.9E.9B.F9-4, nos termos do Decreto nº 8.683/2016.

Este relatório foi gerado pelo Sistema Público de Escrituração Digital – Sped

BALANÇO PATRIMONIAL

Entidade: DROGAFONTE LTDA
 Período da Escrituração: 01/01/2023 a 31/12/2023 CNPJ: 08.778.201/0001-26
 Número de Ordem do Livro: 32
 Período Selecionado: 01 de Janeiro de 2023 a 31 de Dezembro de 2023

Descrição	Nota	Saldo Inicial	Saldo Final
VIMEDIX MATERIAL HOSPITALAR		R\$ 99,12	R\$ 0,00
I P FORTUNATO SILVA		R\$ 1.469,93	R\$ 12.244,82
REPRESENTAÇÕES DE MEDICAMENTOS			
A SAE SERVICOS DE ENTREGA RAPIDA DE DOCUMENTOS		R\$ 2,99	R\$ 2,99
A P HOLANDA REPRESENTAÇÕES DE MEDICAMENTOS		R\$ 18.578,11	R\$ 8.932,58
SPRINT TECNOLOGIA DA INFORMAÇÃO E ASSESSORIA		R\$ 6.705,99	R\$ 0,00
ODM REPRESENTAÇÕES EIRELI		R\$ 12.481,33	R\$ 40,94
FORSETI TECNOLOGIA E COMUNICAÇÃO		R\$ 0,00	R\$ 350,00
STEMAC S/A GRUPOS GERADORES		R\$ 1.157,90	R\$ 1.836,82
C DE OLIVEIRA CARVALHO		R\$ 1.153,00	R\$ 1.153,00
IRON MOUNTAIN DO BRASIL		R\$ 1.082,21	R\$ 1.501,71
BRITO VIDAL ADVOCACIA		R\$ 0,01	R\$ 0,01
R&W REPRESENTACOES COMERCIAS		R\$ 2.613,15	R\$ 7.667,22
RCL REPRESENTAÇÃO COMERCIAL		R\$ 4.019,80	R\$ 1.760,96
INFARMA TECNOLOGIA E SERVICOS		R\$ 23.701,92	R\$ 28.276,92
COELHO E DALLE ADVOGADOS		R\$ 6.846,46	R\$ 0,00
EVOLNET TELECOM LTDA		R\$ 450,00	R\$ 1.439,68
1 TELECOM SERV. TECNOLOGIA EM INTERNET LTDA		R\$ 548,16	R\$ 316,39
MARIA DO AMPARO E SILVA		R\$ 500,00	R\$ 500,00
PEDRO LEAL E ALMEIDA REPRESENTAÇÕES		R\$ 10.327,24	R\$ 2.568,66
MEDICTECH COMERCIO E SERVICOS LTDA		R\$ 25.275,41	R\$ 1.358,72
DA PRATA REPRESENTAÇÃO COMERCIAL E SERVIÇOS		R\$ 5.159,60	R\$ 5.132,59
EMPRÉSTIMOS E FINANCIAMENTOS		R\$ 3.131.584,06	R\$ 6.454.364,56
EMPRÉSTIMOS E FINANC. BANCARIO		R\$ 3.131.584,06	R\$ 6.454.364,56
FINANCIAMENTO BANCO BRADESCO S/A		R\$ 15.363,38	R\$ 0,00
FINANCIAMENTO BANCO ITAU S/A		R\$ 30.347,41	R\$ 9.644,40
JUROS S/EMPREST / FINANC A PAGAR CP		R\$ 22.132,85	R\$ 2.995,63
(-) (-) ENCARGOS FINANC. A APROPRIAR CP		R\$ (24.823,64)	R\$ (2.995,63)
FINANCIAMENTO STEMAC GRUPO GERADORES		R\$ 4.580,00	R\$ 0,00

Este documento é parte integrante de escrituração cuja autenticação se comprova pelo recibo de número 77.A2.56.01.A6.19.78.CE.B0.68.93.64.C4.7D.1F.3E.54.9E.9B.F9-4, nos termos do Decreto nº 8.683/2016.

Este relatório foi gerado pelo Sistema Público de Escrituração Digital – Sped

BALANÇO PATRIMONIAL

Entidade: DROGAFONTE LTDA
 Período da Escrituração: 01/01/2023 a 31/12/2023 CNPJ: 08.778.201/0001-26
 Número de Ordem do Livro: 32
 Período Selecionado: 01 de Janeiro de 2023 a 31 de Dezembro de 2023

Descrição	Nota	Saldo Inicial	Saldo Final
(-) (-) ENCARGOS EMPRESTIMO ITAU Nº 1657235147		R\$ (111.784,79)	R\$ (85.988,30)
JUROS A PAGAR EMPRESTIMO ITAU Nº 1657235147		R\$ 111.784,79	R\$ 85.988,30
FINANCIAMENTO Nº 86074040 CP		R\$ 139.800,00	R\$ 139.800,00
(-) (-) ENCARGOS FINANCIAMENTO Nº 86074040		R\$ (44.540,52)	R\$ (44.540,52)
ENCARGOS FINANCIAMENTO Nº 86074040 CP A PAGAR		R\$ 44.540,52	R\$ 44.540,52
FINANCIAMENTO Nº 71767 CP		R\$ 65.586,14	R\$ 65.586,24
(-) (-) ENCARGOS FINANCIAMENTO Nº 71767 CP		R\$ (17.725,48)	R\$ (17.718,96)
ENCARGOS FINANCIAMENTO Nº 71767 A PAGAR		R\$ 17.725,48	R\$ 17.718,96
FINANCIAMENTO Nº 222081 CP		R\$ 54.413,76	R\$ 54.413,76
(-) (-) ENCARGOS FINANCIAMENTO Nº 222081 CP		R\$ (11.543,13)	R\$ (14.700,60)
ENCARGOS FINANCIAMENTO Nº 222081 A PAGAR CP		R\$ 11.543,13	R\$ 14.700,60
FINAN. CONT. Nº 222081-1 CP		R\$ 71.051,76	R\$ 65.586,24
(-) (-) ENCARGOS FINANC. Nº 222081-1 CP		R\$ (19.171,88)	R\$ (17.697,12)
ENCARGOS FINANCIAMENTO A PAGAR Nº 222081-1 CP		R\$ 19.171,88	R\$ 17.697,12
FINAN. CONTRATO Nº 222081-2 CP		R\$ 65.586,24	R\$ 65.586,24
(-) (-) ENCARGOS FINANCIAMENTO Nº 222081-2 CP		R\$ (19.195,54)	R\$ (17.718,96)
ENCARGOS FINANCIAMENTO Nº 222081-2 A PAGAR CP		R\$ 19.195,54	R\$ 17.718,96
FINAN. CONTRATO Nº 176360 CP		R\$ 14.068,99	R\$ 14.068,97
(-) (-) ENCARGOS FINAN. Nº 176360 CP		R\$ (3.800,92)	R\$ (3.800,95)
ENCARGOS FINAN. Nº 176360 A PAGAR CP		R\$ 3.800,92	R\$ 3.800,95
FINANCIAMENTO CONTRATO Nº 176360-1 CP		R\$ 7.924,28	R\$ 7.924,14
(-) (-) ENCARGOS FINANCIAMENTO Nº 176360-1 CP		R\$ (2.140,86)	R\$ (2.140,86)
ENCARGOS FINANCIAMENTO Nº 176360-1 A PAGAR CP		R\$ 2.140,86	R\$ 2.140,86
FINAN. CONTRATO Nº 176360-2 CP		R\$ 7.924,17	R\$ 7.924,14
(-) (-) ENCARGOS FINANCIAMENTO Nº 176360-2 CP		R\$ (2.140,83)	R\$ (2.140,86)
ENCARGOS FINANCIAMENTO Nº 176360-2 A PAGAR CP		R\$ 2.140,83	R\$ 2.140,86
EMPRESTIMO ITAU Nº 1657235147 CP		R\$ 500.624,92	R\$ 417.187,50

Este documento é parte integrante de escrituração cuja autenticação se comprova pelo recibo de número 77.A2.56.01.A6.19.78.CE.B0.68.93.64.C4.7D.1F.3E.54.9E.9B.F9-4, nos termos do Decreto nº 8.683/2016.

Este relatório foi gerado pelo Sistema Público de Escrituração Digital – Sped

BALANÇO PATRIMONIAL

Entidade: DROGAFONTE LTDA
 Período da Escrituração: 01/01/2023 a 31/12/2023 CNPJ: 08.778.201/0001-26
 Número de Ordem do Livro: 32
 Período Selecionado: 01 de Janeiro de 2023 a 31 de Dezembro de 2023

Descrição	Nota	Saldo Inicial	Saldo Final
(-) (-) ENCARGOS FINANC. ITAU Nº 400504647- APROPRIAR CP		R\$ (8.476,57)	R\$ 0,00
ENCARGOS FINANC. ITAU Nº 400504629 - CP		R\$ 66.318,98	R\$ 27.954,32
FINANCIAMENTO ITAU Nº 400504629 - CP		R\$ 0,00	R\$ 90.000,00
(-) (-) ENCARGOS FINANC. ITAU Nº 400504629 - CP		R\$ (66.318,98)	R\$ (27.954,32)
FINANCIAMENTO BNDES-ITAU CP		R\$ 121.034,52	R\$ 121.034,52
ENCARGOS FINANCIAMENTO BNDES-ITAU CP		R\$ 73.052,45	R\$ 54.729,90
(-) (-) ENCARGOS FINANCIAMENTO BNDES-ITAU CP		R\$ (73.052,45)	R\$ (54.729,90)
FINANCIAMENTO BNDES - ITAU (BAUS) CP		R\$ 74.482,80	R\$ 74.482,80
ENCARGOS FINANCIAMENTO BNDES - ITAU (BAUS) CP		R\$ 44.849,35	R\$ 33.600,56
(-) (-) ENCARGOS FINANCIAMENTO BNDES - ITAU (BAUS) CP		R\$ (44.849,35)	R\$ (33.600,56)
EMPRESTIMO ITAÚ MNC 2022-015288		R\$ 1.383.677,00	R\$ 1.383.677,00
(-) (-) ENCARGOS EMPRESTIMO ITAÚ MNC 2022-015288		R\$ (372.506,64)	R\$ (417.927,86)
ENCARGOS EMPRESTIMO ITAÚ MNC 2022-015288		R\$ 372.506,64	R\$ 417.927,86
EMPRESTIMOS CONSIGNADOS		R\$ 2.952,74	R\$ 3.119,97
EMPRESTIMO ITAÚ Nº 2050872577 - CP		R\$ 583.333,31	R\$ 999.999,96
ENCARGOS EMPRESTIMO ITAÚ Nº 2050872577 - CP		R\$ 160.701,24	R\$ 275.487,84
(-) (-) ENCARGOS EMPRESTIMO ITAÚ Nº 2050872577 - CP		R\$ (160.701,24)	R\$ (275.487,84)
EMPRESTIMOS ITAÚ CONTRATO 2023314818		R\$ 0,00	R\$ 998.844,84
ENCARGOS EMPRESTIMO ITAÚ CONTRATO 2023314818		R\$ 0,00	R\$ 63.539,49
(-) ENCARGOS EMPRESTIMO ITAÚ CONTRATO 2023314818		R\$ 0,00	R\$ (63.539,49)
EMPRESTIMO SANTANDER EURO- CP		R\$ 0,00	R\$ 1.935.483,84
ENCARGOS EMPRESTIMOS SANTANDER CDI EURO- CP		R\$ 0,00	R\$ 565.925,68
(-) ENCARGOS EMPRESTIMOS SANTANDER CDI EURO- CP		R\$ 0,00	R\$ (565.925,68)
OBRIGAÇÕES TRABALHISTAS		R\$ 2.910.534,39	R\$ 1.290.665,47
SALÁRIOS E ORDENADOS A PAGAR		R\$ 2.556.033,58	R\$ 1.218.679,26
Pro-Labore a Pagar		R\$ 0,18	R\$ 0,18
Salários a Pagar		R\$ 202.761,74	R\$ 209.839,91

Este documento é parte integrante de escrituração cuja autenticação se comprova pelo recibo de número 77.A2.56.01.A6.19.78.CE.B0.68.93.64.C4.7D.1F.3E.54.9E.9B.F9-4, nos termos do Decreto nº 8.683/2016.

Este relatório foi gerado pelo Sistema Público de Escrituração Digital – Sped

BALANÇO PATRIMONIAL

Entidade: DROGAFONTE LTDA
 Período da Escrituração: 01/01/2023 a 31/12/2023 CNPJ: 08.778.201/0001-26
 Número de Ordem do Livro: 32
 Período Selecionado: 01 de Janeiro de 2023 a 31 de Dezembro de 2023

Descrição	Nota	Saldo Inicial	Saldo Final
PENSOES ALIMENTICIAS A PAGAR		R\$ 6.352,94	R\$ 6.455,51
CONTRIB. ASSISTENCIAL A PAGAR		R\$ 1.425,82	R\$ 0,00
FERIAS A PAGAR		R\$ 54.600,85	R\$ 0,00
DIVIDENDOS A PAGAR		R\$ 2.284.251,94	R\$ 1.000.000,00
RESCISÃO TRAB A PAGAR		R\$ 6.640,11	R\$ 2.383,66
ENCARGOS SOCIAIS A PAGAR		R\$ 232.538,98	R\$ 63.569,63
FGTS A PAGAR		R\$ 56.206,64	R\$ 63.569,63
INSS A RECOLHER		R\$ 175.900,26	R\$ 0,00
INSS - FONTE		R\$ 155,98	R\$ 0,00
CONTRIB. SINGAL A RECOLHER		R\$ 222,41	R\$ 0,00
CONTRIB. CONFEDERATIVA A RECOLHER		R\$ 53,69	R\$ 0,00
PROVISÕES TRABALHISTAS		R\$ 121.961,83	R\$ 8.416,58
Provisao de Férias		R\$ 37.800,92	R\$ 0,00
PROVISÃO DE INSS S/FERIAS E 13º		R\$ 75.999,09	R\$ 0,00
PROVISÃO DE FGTS S/FERIAS E 13º		R\$ 8.161,82	R\$ 8.416,58
OBRIGAÇÕES TRIBUTÁRIAS		R\$ 862.291,92	R\$ 1.141.025,31
IMPOSTOS RETIDOS A RECOLHER		R\$ 163.970,89	R\$ 403.974,04
IRRF S/SERV. PREST. PJ COD 1708		R\$ 413,67	R\$ 492,68
IRRF S/SALARIO E PRO-LAB COD 0561		R\$ 42.463,49	R\$ 5.291,86
IRRF S/ALUGUEL COD 3208		R\$ 1.212,57	R\$ 1.220,97
ICMS A RECOLHER SUBST. P/SAIDA		R\$ 63.169,80	R\$ 107.144,52
ISS A RECOLHER		R\$ 18,97	R\$ 18,97
ISS FONTE A RECOLHER		R\$ 211,11	R\$ 14,70
IMPOSTOS RETIDOS COD 5952		R\$ 1.250,87	R\$ 1.479,81
IRRF S/JCP COD 5706		R\$ 54.000,00	R\$ 0,00
IRRF S/COMISSÕES COD 8045		R\$ 1.230,41	R\$ 1.174,15
INSS E IRRF RETIDO A RECOLHER		R\$ 0,00	R\$ 287.136,38
IMPOSTOS E CONTRIB. S/RECEITA		R\$ 698.321,03	R\$ 737.051,27
ICMS A PAGAR		R\$ 514.178,70	R\$ 590.366,22
ICMS PARCELAMENTO PROCE: 2022.000003975342-55		R\$ 184.142,33	R\$ 0,00
ICMS DIFAL A PAGAR		R\$ 0,00	R\$ 146.685,05

Este documento é parte integrante de escrituração cuja autenticação se comprova pelo recibo de número 77.A2.56.01.A6.19.78.CE.B0.68.93.64.C4.7D.1F.3E.54.9E.9B.F9-4, nos termos do Decreto nº 8.683/2016.

Este relatório foi gerado pelo Sistema Público de Escrituração Digital – Sped

BALANÇO PATRIMONIAL

Entidade: DROGAFONTE LTDA
 Período da Escrituração: 01/01/2023 a 31/12/2023 CNPJ: 08.778.201/0001-26
 Número de Ordem do Livro: 32
 Período Selecionado: 01 de Janeiro de 2023 a 31 de Dezembro de 2023

Descrição	Nota	Saldo Inicial	Saldo Final
CONTAS A PAGAR		R\$ 1.979.153,97	R\$ 387.338,49
OUTRAS CONTAS A PAGAR		R\$ 1.979.153,97	R\$ 387.338,49
SEGUROS A PAGAR		R\$ 42.769,10	R\$ 0,00
CARTÃO CORPORATIVO		R\$ 3.066,13	R\$ 3.542,05
ADIANT. DE CLIENTE		R\$ 1.510.273,31	R\$ 76,62
ALUGUEL A PAGAR		R\$ 73.785,95	R\$ 157.399,07
RECEBT GNRE DE CLIENTE		R\$ 26.615,85	R\$ 0,00
IPTU A PAGAR		R\$ 0,00	R\$ 1.807,98
PARCELAMENTO ICMS CP		R\$ 0,06	R\$ 0,06
JUROS S/CAPITAL PROPRIO A PAGAR		R\$ 259.942,35	R\$ 2.442,35
CARTÃO CORPORATIVO BCO ITAÚ		R\$ 62.701,22	R\$ 71.494,06
ICMS PROCESSO Nº 236218 - PB		R\$ 0,00	R\$ 150.576,30
PASSIVO NÃO CIRCULANTE		R\$ 6.771.010,75	R\$ 6.362.058,69
EXIGÍVEL A LONGO PRAZO		R\$ 6.644.617,14	R\$ 6.247.210,94
EMPRESTIMO E FINANCIAMENTO BANCARIO		R\$ 5.834.652,68	R\$ 5.381.927,82
FINANCIAMENTO IMOBILIZADO		R\$ 10.648,04	R\$ 0,00
JUROS S/EMPREST / FINANC A PAGAR LP		R\$ 23.146,85	R\$ 23.146,85
(-) (-) ENCARGOS FINANC. A APROPRIAR LP		R\$ (23.146,85)	R\$ (23.146,85)
(-) (-) ENCARGOS EMPRESTIMO ITAU Nº 1657235147 LP		R\$ (85.988,30)	R\$ 0,00
JUROS A PAGAR EMPRESTIMO ITAU Nº 1657235147 LP		R\$ 85.988,30	R\$ 0,00
FINANCIAMENTO Nº 86074040 LP		R\$ 372.800,00	R\$ 233.000,00
(-) (-) ENCARGOS FINANCIAMENTO Nº 86074040		R\$ (120.082,75)	R\$ (74.234,20)
ENCARGOS FINANCIAMENTO Nº 86074040 LP A PAGAR		R\$ 120.082,75	R\$ 74.234,20
FINANCIAMENTO Nº 71767 LP		R\$ 131.172,48	R\$ 65.586,24
(-) (-) ENCARGOS FINANCIAMENTO Nº 71767 LP		R\$ (53.156,88)	R\$ (17.718,96)
ENCARGOS FINANCIAMENTO Nº 71767 A PAGAR		R\$ 53.156,88	R\$ 17.718,96
FINANCIAMENTO Nº 222081 LP		R\$ 107.896,94	R\$ 63.482,72
(-) (-) ENCARGOS FINANCIAMENTO Nº 222081 LP		R\$ (35.715,98)	R\$ (17.150,70)
ENCARGOS FINANCIAMENTO Nº 222081 A PAGAR LP		R\$ 35.715,98	R\$ 17.150,70

Este documento é parte integrante de escrituração cuja autenticação se comprova pelo recibo de número 77.A2.56.01.A6.19.78.CE.B0.68.93.64.C4.7D.1F.3E.54.9E.9B.F9-4, nos termos do Decreto nº 8.683/2016.

Este relatório foi gerado pelo Sistema Público de Escrituração Digital – Sped

BALANÇO PATRIMONIAL

Entidade: DROGAFONTE LTDA
 Período da Escrituração: 01/01/2023 a 31/12/2023 CNPJ: 08.778.201/0001-26
 Número de Ordem do Livro: 32
 Período Selecionado: 01 de Janeiro de 2023 a 31 de Dezembro de 2023

Descrição	Nota	Saldo Inicial	Saldo Final
FINANCIAMENTO Nº 222081-1 LP		R\$ 136.637,84	R\$ 76.517,28
(-) (-) ENCARGOS FINANCIAMENTO Nº 222081-1 LP		R\$ (56.035,58)	R\$ (20.646,64)
ENCARGOS FINANCIAMENTO Nº 222081-1 A PAGAR LP		R\$ 56.035,58	R\$ 20.646,64
FINAN. CONTRATO Nº 222081-2 LP		R\$ 140.802,80	R\$ 81.982,80
(-) (-) ENCARGOS FINANCIAMENTO Nº 222081-2 LP		R\$ (39.867,82)	R\$ (22.148,70)
ENCARGOS FINANCIAMENTO Nº 222081-2 A PAGAR LP		R\$ 39.867,82	R\$ 22.148,70
FINAN. CONTRATO Nº 176360 LP		R\$ 31.655,22	R\$ 17.586,21
(-) (-) ENCARGOS FINANCIAMENTO Nº 176360 LP		R\$ (16.154,01)	R\$ (4.751,19)
ENCARGOS FINANCIAMENTO Nº 176360 A PAGAR LP		R\$ 16.154,01	R\$ 4.751,19
FINANCIAMENTO CONTRATO Nº 176360-1 LP		R\$ 16.508,58	R\$ 8.584,48
(-) (-) ENCARGOS FINANCIAMENTO Nº 176360-1 LP		R\$ (4.460,03)	R\$ (2.319,27)
ENCARGOS FINANCIAMENTO Nº 176360-1 A PAGAR LP		R\$ 4.460,03	R\$ 2.319,27
FINAN. CONTRATO Nº 176360-2 LP		R\$ 17.829,37	R\$ 9.905,17
(-) (-) ENCARGOS FINANCIAMENTO Nº 176360-2 LP		R\$ (4.816,88)	R\$ (2.676,08)
ENCARGOS FINANCIAMENTO Nº 176360-2 A PAGAR LP		R\$ 4.816,88	R\$ 2.676,08
EMPRESTIMO ITAU Nº1657235147 LP		R\$ 417.187,50	R\$ 0,00
FINANCIAMENTO ITAU Nº 400504647 - LP		R\$ 28.814,59	R\$ 8.840,90
ENCARGOS FINANC. Nº 400504647- A PAGAR LP		R\$ 8.162,43	R\$ 806,81
(-) (-) ENCARGOS FINANC. ITAU Nº 400504647- APROPRIAR		R\$ (8.162,43)	R\$ (806,81)
(-) (-) ENCARGOS FINANC. ITAU Nº 400504629 - LP		R\$ (90.154,13)	R\$ (90.154,13)
ENCARGOS FINANC. Nº 400504629-LP		R\$ 90.154,13	R\$ 90.154,13
FINANCIAMENTO ITAU Nº 400504629 - LP		R\$ 262.500,00	R\$ 82.500,00
FINANCIAMENTO BNDES-ITAU LP		R\$ 413.534,43	R\$ 292.499,91
ENCARGOS FINANCIAMENTO BNDES-ITAU LP		R\$ 111.558,35	R\$ 55.638,28
(-) (-) ENCARGOS FINANCIAMENTO BNDES-ITAU - LP		R\$ (111.558,35)	R\$ (55.638,28)
FINANCIAMENTO BNDES - ITAU (BAUS) LP		R\$ 254.482,70	R\$ 179.999,90
ENCARGOS FINANCIAMENTO BNDES - ITAU (BAUS) LP		R\$ 68.397,03	R\$ 34.158,24

Este documento é parte integrante de escrituração cuja autenticação se comprova pelo recibo de número 77.A2.56.01.A6.19.78.CE.B0.68.93.64.C4.7D.1F.3E.54.9E.9B.F9-4, nos termos do Decreto nº 8.683/2016.

Este relatório foi gerado pelo Sistema Público de Escrituração Digital – Sped

BALANÇO PATRIMONIAL

Entidade: DROGAFONTE LTDA
 Período da Escrituração: 01/01/2023 a 31/12/2023 CNPJ: 08.778.201/0001-26
 Número de Ordem do Livro: 32
 Período Selecionado: 01 de Janeiro de 2023 a 31 de Dezembro de 2023

Descrição	Nota	Saldo Inicial	Saldo Final
(-) (-) ENCARGOS FINANCIAMENTO		R\$ (68.397,03)	R\$ (34.158,24)
BNDES - ITAU (BAUS) LP			
EMPRESTIMO ITAÚ MNC 2022-015288-LP		R\$ 2.075.515,50	R\$ 691.838,50
(-) (-) ENCARGOS EMPRESTIMO ITAÚ MNC 2022-015288 LP		R\$ (641.458,84)	R\$ (223.530,98)
ENCARGOS EMPRESTIMO ITAÚ MNC 2022-015288 LP		R\$ 641.458,84	R\$ 223.530,98
EMPRESTIMO ITAÚ Nº 2050872577 - LP		R\$ 1.416.666,69	R\$ 416.666,73
ENCARGOS EMPRESTIMO ITAÚ Nº 2050872577 - LP		R\$ 390.274,36	R\$ 114.786,57
(-) (-) ENCARGOS EMPRESTIMO ITAÚ Nº 2050872577 - LP		R\$ (390.274,36)	R\$ (114.786,57)
EMPRESTIMO ITAÚ CONTRATO 2023314818 LP		R\$ 0,00	R\$ 249.711,22
(-) ENCARGOS ITAÚ CONTRATO 2023314818 LP		R\$ 0,00	R\$ (4.220,39)
ENCARGOS ITAÚ CONTRATO 2023314818 LP		R\$ 0,00	R\$ 4.220,39
EMPRESTIMO - SANTANDER CDI - EURO		R\$ 0,00	R\$ 2.903.225,76
ENCARGOS - EMPRESTIMOS SANTANDER CDI- EURO		R\$ 0,00	R\$ 310.035,05
(-) ENCARGOS - EMPRESTIMO SANTANDER CDI- EURO		R\$ 0,00	R\$ (310.035,05)
CONTAS A PAGAR		R\$ 0,00	R\$ 353.974,94
PARC. ICMS PROCESSO Nº 236218 LP		R\$ 0,00	R\$ 353.974,94
INCENTIVO FISCAL		R\$ 809.964,46	R\$ 511.308,18
INCENTIVO ICMS - PRODEPE		R\$ 809.964,46	R\$ 511.308,18
CONTA DE COMPENSAÇÃO PASSIVA		R\$ 126.393,61	R\$ 114.847,75
BEM EM COMODATO		R\$ 126.393,61	R\$ 114.847,75
BENS DE TERCEIROS EM COMODATO		R\$ 32.020,00	R\$ 32.020,00
REMESSA DE BENS EM COMODATO		R\$ 52.335,85	R\$ 40.789,99
BEM EM REMESSA FORA DO ESTABELECIMENTO		R\$ 42.037,76	R\$ 42.037,76
PATRIMÔNIO LÍQUIDO		R\$ 27.936.436,64	R\$ 23.269.151,84
CAPITAL SOCIAL		R\$ 6.000.000,00	R\$ 6.000.000,00
CAPITAL INTEGRALIZADO		R\$ 6.000.000,00	R\$ 6.000.000,00
CAPITAL REALIZADO		R\$ 6.000.000,00	R\$ 6.000.000,00
RESEVAS		R\$ 21.676.665,58	R\$ 20.676.665,58
RESERVAS DE LUCRO		R\$ 21.676.665,58	R\$ 20.676.665,58

Este documento é parte integrante de escrituração cuja autenticação se comprova pelo recibo de número 77.A2.56.01.A6.19.78.CE.B0.68.93.64.C4.7D.1F.3E.54.9E.9B.F9-4, nos termos do Decreto nº 8.683/2016.

Este relatório foi gerado pelo Sistema Público de Escrituração Digital – Sped

8300

BALANÇO PATRIMONIAL

Entidade: DROGAFONTE LTDA
Período da Escrituração: 01/01/2023 a 31/12/2023 CNPJ: 08.778.201/0001-26
Número de Ordem do Livro: 32
Período Selecionado: 01 de Janeiro de 2023 a 31 de Dezembro de 2023

Descrição	Nota	Saldo Inicial	Saldo Final
RESERVA LEGAL		R\$ 1.183.652,21	R\$ 1.183.652,21
RESERVA PARA CONTINGÊNCIAS		R\$ 2.096.575,10	R\$ 2.096.575,10
RESERVAS DE INCENTIVOS FISCAIS		R\$ 12.550.578,10	R\$ 12.550.578,10
RESERVAS DE LUCROS		R\$ 5.845.860,17	R\$ 4.845.860,17
RESULTADO ACUMULADO		R\$ 259.771,06	R\$ (3.407.513,74)
LUCROS OU PREJUÍZOS ACUMULADOS		R\$ 259.771,06	R\$ (3.407.513,74)
AJUSTE CREDOR DO EXERC. ANTERIOR		R\$ 367.771,06	R\$ 1.243.032,80
(-) (-) AJUSTE DEVEDOR DO EXERC. ANTERIOR		R\$ (108.000,00)	R\$ (1.243.032,80)
(-) PREJUÍZO DO EXERCÍCIO ATUAL		R\$ 0,00	R\$ (3.407.513,74)

Este documento é parte integrante de escrituração cuja autenticação se comprova pelo recibo de número 77.A2.56.01.A6.19.78.CE.B0.68.93.64.C4.7D.1F.3E.54.9E.9B.F9-4, nos termos do Decreto nº 8.683/2016.

Este relatório foi gerado pelo Sistema Público de Escrituração Digital – Sped

DEMONSTRAÇÃO DE RESULTADO DO EXERCÍCIO

Entidade: DROGAFONTE LTDA

Período da Escrituração: 01/01/2023 a 31/12/2023

CNPJ: 08.778.201/0001-26

Número de Ordem do Livro: 32

Período Selecionado: 01 de Janeiro de 2023 a 31 de Dezembro de 2023

Descrição	Nota	Saldo anterior	Saldo atual
RECEITA BRUTA		R\$ 187.967.013,11	R\$ 208.429.252,94
RECEITA COM VENDAS DE MERCADOR		R\$ 187.967.013,11	R\$ 208.429.252,94
RECEITA VENDA DE MERCADORIAS		R\$ 187.967.013,11	R\$ 208.429.252,94
(-) DEDUÇÕES CANCELAMENTOS E DEVOL		R\$ (8.393.430,11)	R\$ (8.943.455,73)
(-) DEVOLUÇÕES DE VENDAS		R\$ (8.393.430,11)	R\$ (8.943.455,73)
(-) DEVOLUCOES DE VENDAS		R\$ (8.393.430,11)	R\$ (8.943.455,73)
(-) IMPOSTOS INCIDENTES		R\$ (8.666.957,12)	R\$ (10.280.483,56)
(-) IMPOSTOS INCIDENTES S/ VENDAS		R\$ (8.666.957,12)	R\$ (10.280.483,56)
(-) Icms		R\$ (9.674.238,81)	R\$ (2.813.354,92)
(-) Pis		R\$ (430.939,86)	R\$ (373.383,77)
(-) Cofins		R\$ (1.991.251,06)	R\$ (1.728.170,91)
(-) ICMS S/DIF ALIQUOTA		R\$ (2.865.562,56)	R\$ (5.365.573,96)
(-) (-) ICMS SUBVENÇÃO		R\$ 6.295.035,17	R\$ (0,00)
(-) CUSTO DIRETO DA PRODUÇÃO		R\$ (140.093.659,12)	R\$ (166.958.402,39)
(-) CUSTO DOS PRODUTOS OU SERVIÇOS VENDIDOS		R\$ (140.093.659,12)	R\$ (166.958.402,39)
(-) CUSTO DAS REVENDAS DE MERCADORIAS		R\$ (140.093.659,12)	R\$ (166.958.402,39)
(-) DESPESAS OPERACIONAIS - ADM		R\$ (22.162.524,41)	R\$ (26.761.679,58)
(-) DESPESAS C/PESSOAL		R\$ (7.600.434,68)	R\$ (8.699.004,23)
(-) ADICIONAL SOB ANUENIO		R\$ (17.260,34)	R\$ (21.671,52)
(-) SALARIO E ORDENADOS		R\$ (4.471.783,73)	R\$ (5.277.358,23)
(-) HORAS EXTRAS		R\$ (18,00)	R\$ (9.456,22)
(-) ADICIONAL NOTURNO		R\$ (0,00)	R\$ (1.049,22)
(-) FERIAS		R\$ (542.090,33)	R\$ (636.019,96)
(-) 13º SALARIO		R\$ (455.394,54)	R\$ (485.629,30)
(-) INDENIZAÇÕES / AVISO PREVIO		R\$ (61.774,53)	R\$ (111.842,14)
(-) QUEBRA DE CAIXA		R\$ (1.658,52)	R\$ (1.775,34)
(-) ADICIONAL S/RISCO DE VIDA		R\$ (6.331,69)	R\$ (7.601,41)
(-) AJUDA DE CUSTO		R\$ (29.154,61)	R\$ (35.253,15)
(-) ESTAGIARIO		R\$ (62.474,97)	R\$ (68.085,78)
(-) REPOUSO REMUNERADO		R\$ (54.816,33)	R\$ (76.569,34)
(-) VALE REFEIÇÃO		R\$ (211.649,15)	R\$ (271.336,99)
(-) COMISSÕES DE VENDAS		R\$ (289.844,36)	R\$ (431.205,66)
(-) (-) FALTAS/ATRASOS		R\$ 2.204,52	R\$ (0,00)

Este documento é parte integrante de escrituração cuja autenticação se comprova pelo recibo de número 77.A2.56.01.A6.19.78.CE.B0.68.93.64.C4.7D.1F.3E.54.9E.9B.F9-4, nos termos do Decreto nº 8.683/2016.

Este relatório foi gerado pelo Sistema Público de Escrituração Digital – Sped

Versão 10.2.0 do Visualizador

Página 1 de 6

DEMONSTRAÇÃO DE RESULTADO DO EXERCÍCIO

Entidade: DROGAFONTE LTDA

Período da Escrituração: 01/01/2023 a 31/12/2023

CNPJ: 08.778.201/0001-26

Número de Ordem do Livro: 32

Período Selecionado: 01 de Janeiro de 2023 a 31 de Dezembro de 2023

Descrição	Nota	Saldo anterior	Saldo atual
(-) VALE TRANSPORTE		R\$ (214.408,02)	R\$ (217.097,76)
(-) REEMB. VALE TRANSP.		R\$ 84.716,89	R\$ 95.639,46
(-) ASSISTENCIA MEDICA		R\$ (606.064,15)	R\$ (757.728,19)
(-) RECUP. PROG. ASSIST.		R\$ 155.047,56	R\$ 206.254,38
(-) ALIMENTAÇÃO		R\$ (635.141,02)	R\$ (504.003,95)
(-) GRATIFICAÇÃO S/RESP. TECNICA		R\$ (62.806,55)	R\$ (75.316,68)
(-) MEDIA DE HORA EXTRA S/FERIAS		R\$ (11.068,90)	R\$ (4.772,98)
(-) PREMIAÇÃO A FUNCIONÁRIO		R\$ (2.138,40)	R\$ (0,00)
(-) ABONO SALARIO		R\$ (106.525,51)	R\$ (0,00)
(-) PROGRAMA EMPRESA CIDADÃ		R\$ (0,00)	R\$ (7.124,25)
(-) ENCARGOS SOCIAIS		R\$ (2.230.759,27)	R\$ (2.687.467,96)
(-) INSS		R\$ (1.437.278,68)	R\$ (1.736.954,46)
(-) FGTS		R\$ (411.702,66)	R\$ (474.753,21)
(-) MULTA S/FGTS		R\$ (67.523,94)	R\$ (119.770,41)
(-) INSS S/FERIAS E 13º SAL		R\$ (243.669,92)	R\$ (263.187,11)
(-) FGTS S/FERIAS E 13º SAL		R\$ (70.584,07)	R\$ (92.802,77)
(-) DESPESAS GERAIS - ADM		R\$ (5.604.322,12)	R\$ (5.765.440,21)
(-) SERV. TERCEIROS P. FISICA		R\$ (490,00)	R\$ (23.038,57)
(-) SERV. TERCEIROS P. JURIDICA		R\$ (141.062,57)	R\$ (122.300,92)
(-) ALUGUEIS		R\$ (976.158,76)	R\$ (896.106,06)
(-) ALUGUEIS DE MAQ. E EQUIP		R\$ (90.860,65)	R\$ (105.237,30)
(-) LUZ		R\$ (270.682,38)	R\$ (212.156,92)
(-) AGUA / ESGOTO		R\$ (12.621,75)	R\$ (14.770,74)
(-) TELEFONE		R\$ (57.778,75)	R\$ (56.507,94)
(-) COMBUSTIVEL E LUBRIFICANTE		R\$ (254.944,94)	R\$ (251.198,44)
(-) MAT. DE EXPEDIENTE		R\$ (72.255,54)	R\$ (68.497,87)
(-) MAT. CONSERVAÇÃO E REPARO		R\$ (285.439,27)	R\$ (225.694,89)
(-) BENS DE PEQUENO VALOR		R\$ (61.695,57)	R\$ (14.860,13)
(-) CONTRIB. SINDICAL		R\$ (0,00)	R\$ (1.498,00)
(-) CORREIOS E MALOTES		R\$ (60.834,23)	R\$ (23.839,26)
(-) PROPAGANDA E PUBLICIDADE		R\$ (33.127,66)	R\$ (27.465,50)
(-) DEPRECIAÇÃO / AMORTIZAÇÃO		R\$ (702.870,86)	R\$ (614.313,10)
(-) VIAGENS E ESTADAS		R\$ (137.349,95)	R\$ (147.618,83)
(-) SEGUROS DIVERSOS		R\$ (169.078,70)	R\$ (89.465,50)

Este documento é parte integrante de escrituração cuja autenticação se comprova pelo recibo de número 77.A2.56.01.A6.19.78.CE.B0.68.93.64.C4.7D.1F.3E.54.9E.9B.F9-4, nos termos do Decreto nº 8.683/2016.

Este relatório foi gerado pelo Sistema Público de Escrituração Digital – Sped

Versão 10.2.0 do Visualizador

Página 2 de 6

DEMONSTRAÇÃO DE RESULTADO DO EXERCÍCIO

Entidade: DROGAFONTE LTDA
 Período da Escrituração: 01/01/2023 a 31/12/2023 CNPJ: 08.778.201/0001-26
 Número de Ordem do Livro: 32
 Período Selecionado: 01 de Janeiro de 2023 a 31 de Dezembro de 2023

Descrição	Nota	Saldo anterior	Saldo atual
(-) ASSOCIAÇÃO DE CLASSE		R\$ (3.010,38)	R\$ (0,00)
(-) TREINAMENTO E APERFEIÇOAMENTO		R\$ (57.110,16)	R\$ (101.360,00)
(-) ASSINATURAS DE REVISTAS, JORNAIS E OUTROS		R\$ (22.210,60)	R\$ (19.032,87)
(-) CUSTAS E EMOLUMENTO		R\$ (21.999,27)	R\$ (20.456,00)
(-) MAT. LIMPEZA E HIGIENE		R\$ (54.930,84)	R\$ (51.608,18)
(-) UNIFORME PROFISSIONAIS		R\$ (31.324,24)	R\$ (0,00)
(-) MAT. DE CONSUMO		R\$ (68.984,35)	R\$ (27.727,19)
(-) DOAÇÕES		R\$ (7.206,80)	R\$ (7.980,00)
(-) DESP. C/VEICULOS		R\$ (106.285,41)	R\$ (175.823,92)
(-) SERVIÇOS GRAFICOS		R\$ (123.876,15)	R\$ (64.253,00)
(-) LANCHES E REFEIÇÃO		R\$ (154.491,83)	R\$ (150.413,47)
(-) HONORARIOS		R\$ (226.664,14)	R\$ (384.596,24)
(-) CONDUÇÃO E TRANSP.		R\$ (12.734,24)	R\$ (15.466,53)
(-) VIGILANCIA, SEGURANÇA E TRANSP. VALORES		R\$ (14.940,82)	R\$ (3.479,00)
(-) MAT. DE INFORMATICA		R\$ (29.289,50)	R\$ (29.740,36)
(-) ESTACIONAMENTO		R\$ (1.130,73)	R\$ (2.365,18)
(-) MAT. DE EMBALAGEM		R\$ (130.993,90)	R\$ (161.508,35)
(-) RECUPERAÇÃO DE DESPESAS		R\$ 109.524,98	R\$ 169.508,03
(-) CONTRIB. CONFEDERATIVA		R\$ (0,00)	R\$ (50,17)
(-) OUTRAS DESPESAS OP DIVERSAS		R\$ (169.028,12)	R\$ (72.812,62)
(-) LICENÇA DE USO SOFTWARE		R\$ (352.623,09)	R\$ (326.645,13)
(-) DESP C/DEDETIZAÇÃO		R\$ (9.800,00)	R\$ (8.200,00)
(-) DESPESA C/ ARQUIVO DE DOCUMENTOS		R\$ (17.347,64)	R\$ (25.740,21)
(-) DESPESA C/ CONFRATERNIZAÇÃO		R\$ (53.160,00)	R\$ (146.736,70)
(-) EPI - EQUIP DE PROTEÇÃO INDIVIDUAL		R\$ (5.897,33)	R\$ (6.141,19)
(-) INTERNET		R\$ (24.491,50)	R\$ (30.321,35)
(-) SERV. SUPORTE E MANUTENÇÃO DA INFORMAÇÃO		R\$ (52.952,94)	R\$ (63.953,00)
(-) DESPESA C/ COLETA DE RESIDUOS		R\$ (15.387,53)	R\$ (11.675,90)
(-) CONSULTORIA		R\$ (328.689,98)	R\$ (641.790,71)
(-) SUPORTE E MANUTENÇÃO		R\$ (97.131,84)	R\$ (79.141,71)
(-) TAXA DE LICITAÇÃO		R\$ (2.932,00)	R\$ (21.315,21)
(-) DEPRECIACÃO VEICULOS SOCIOS		R\$ (172.487,34)	R\$ (162.970,90)
(-) LOCAÇÃO		R\$ (17.482,85)	R\$ (76.073,18)

Este documento é parte integrante de escrituração cuja autenticação se comprova pelo recibo de número 77.A2.56.01.A6.19.78.CE.B0.68.93.64.C4.7D.1F.3E.54.9E.9B.F9-4, nos termos do Decreto nº 8.683/2016.

Este relatório foi gerado pelo Sistema Público de Escrituração Digital – Sped

DEMONSTRAÇÃO DE RESULTADO DO EXERCÍCIO

Entidade: DROGAFONTE LTDA
 Período da Escrituração: 01/01/2023 a 31/12/2023 CNPJ: 08.778.201/0001-26
 Número de Ordem do Livro: 32
 Período Selecionado: 01 de Janeiro de 2023 a 31 de Dezembro de 2023

Descrição	Nota	Saldo anterior	Saldo atual
(-) PATROCÍNIO		R\$ (0,00)	R\$ (151.000,00)
(-) DESPESAS CVENDAS		R\$ (6.535.143,75)	R\$ (9.081.607,34)
(-) DESP. C/BONIFICAÇÃO		R\$ (72.547,86)	R\$ (866.327,45)
(-) COMISSÃO A REPRESENTANTE		R\$ (1.801.182,85)	R\$ (1.749.288,95)
(-) FRETE NA ENTREGA		R\$ (4.557.938,56)	R\$ (6.442.069,38)
(-) RESC. REPRESENTANTE		R\$ (103.107,19)	R\$ (21.432,15)
(-) DESP. C/AMOSTRA GRATIS		R\$ (367,29)	R\$ (2.489,41)
(-) REMUNERAÇÃO A DIRIGENTES		R\$ (191.864,59)	R\$ (528.159,84)
(-) PRO-LABORE ADMINISTRAÇÃO		R\$ (191.864,59)	R\$ (528.159,84)
DESPESAS TRIBUTARIAS		R\$ (248.125,91)	R\$ 1.173.373,25
(-) IMPOSTOS, TAXAS E CONTRIBUIÇÕES		R\$ (160.885,99)	R\$ (209.686,30)
(-) TAXAS MUNICIPAIS		R\$ (25.495,36)	R\$ (26.207,19)
(-) TAXAS ESTADUAIS		R\$ (11.758,47)	R\$ (70.141,39)
(-) TAXAS FEDERAIS		R\$ (11.403,33)	R\$ (1.559,60)
(-) IPTU		R\$ (25.846,90)	R\$ (47.204,01)
(-) IPVA		R\$ (86.382,23)	R\$ (64.574,11)
(-) MULTAS		R\$ (87.239,92)	R\$ (162.855,79)
(-) MULTAS FISCAIS		R\$ (50.300,84)	R\$ (134.556,22)
(-) MULTAS DE TRANSITO		R\$ (8.974,45)	R\$ (12.141,57)
(-) MULTAS NÃO DEDUTIVEL		R\$ (27.464,70)	R\$ (16.158,00)
(-) MULTAS DEDUTIVEL IR		R\$ (41,56)	R\$ (0,00)
(-) MULTA POR ATRASO NA ENTREGA		R\$ (458,37)	R\$ (0,00)
IMPOSTOS DIFERIDO		R\$ 0,00	R\$ 1.545.915,34
(-) CSLL DIFERIDO		R\$ 0,00	R\$ 409.212,88
(-) IRPJ DIFERIDO		R\$ 0,00	R\$ 1.136.702,46
(-) DESPESAS NÃO OPERACIONAIS		R\$ (182.273,33)	R\$ (462.644,89)
(-) PERDAS		R\$ (182.273,33)	R\$ (462.644,89)
(-) BAIXA DO CUSTO ATIVO IMOBILIZADO		R\$ (137.496,45)	R\$ (0,00)
(-) PERDAS POR AVARIAS		R\$ (44.776,78)	R\$ (462.644,89)
(-) OUTRAS DESP. OPERACIONAL		R\$ (84.045,94)	R\$ (0,00)
(-) DUPLICATAS OU CHEQ. INCOBRAVEIS		R\$ (84.045,94)	R\$ (0,00)
(-) DUPLICATAS INCOBRAVEIS		R\$ (84.045,94)	R\$ (0,00)
RECEITAS DIVERSAS		R\$ 1.078.451,87	R\$ 382.107,55
RECEITAS DIVERSAS		R\$ 1.078.451,87	R\$ 382.107,55

Este documento é parte integrante de escrituração cuja autenticação se comprova pelo recibo de número 77.A2.56.01.A6.19.78.CE.B0.68.93.64.C4.7D.1F.3E.54.9E.9B.F9-4, nos termos do Decreto nº 8.683/2016.

Este relatório foi gerado pelo Sistema Público de Escrituração Digital – Sped

Versão 10.2.0 do Visualizador

Página 4 de 6

DEMONSTRAÇÃO DE RESULTADO DO EXERCÍCIO

Entidade: DROGAFONTE LTDA
 Período da Escrituração: 01/01/2023 a 31/12/2023 CNPJ: 08.778.201/0001-26
 Número de Ordem do Livro: 32
 Período Selecionado: 01 de Janeiro de 2023 a 31 de Dezembro de 2023

Descrição	Nota	Saldo anterior	Saldo atual
RECEITA DE ALUGUEL DE BENS MOVEIS/MOVEIS		R\$ 115.200,00	R\$ 115.200,00
RECEITA NA VENDA DE BENS DO ATIVO NÃO CIRCULANTE		R\$ 963.251,87	R\$ 281.298,79
(-) (-) ICMS S/VENDA DE ATIVO IMOBILIZADO		R\$ (0,00)	R\$ (15.291,24)
RECEITA S/ FRETES		R\$ 0,00	R\$ 900,00
RECEITAS FINANCEIRAS		R\$ 1.280.410,50	R\$ 1.828.690,19
JUROS E RENDIMENTOS		R\$ 918.591,11	R\$ 1.504.409,71
Juros s/ duplicatas		R\$ 73.466,05	R\$ 526.838,13
Descontos Obtidos		R\$ 25.374,98	R\$ 6.184,92
Recuperação de despesas		R\$ 4.326,04	R\$ 553,36
JUROS S/ APLIC. FINANCEIRAS		R\$ 519.727,58	R\$ 272.751,95
RECUPERAÇÃO DE CREDITOS INCOBRAVEIS		R\$ 274.863,12	R\$ 698.081,35
JUROS ATIVO		R\$ 20.833,34	R\$ 0,00
RECEITAS EVENTUAIS		R\$ 361.819,39	R\$ 324.280,48
RECUPERAÇÃO DE AVARIAS OU PERDAS		R\$ 917,50	R\$ 0,00
RECEITA DE BONIFICAÇÃO		R\$ 346.776,35	R\$ 324.280,48
INDENIZAÇÕES RECEB. DE FUNCIONARIO		R\$ 14.125,54	R\$ 0,00
(-) DESPESAS FINANCEIRAS		R\$ (2.183.042,18)	R\$ (1.814.271,52)
(-) DESPESAS C/ATUALIZAÇÃO		R\$ (2.121.641,60)	R\$ (1.706.983,32)
(-) JUROS S/FINANCIAMENTO		R\$ (450.753,21)	R\$ (1.175.261,39)
(-) JUROS DE MORA		R\$ (8.180,44)	R\$ (470,23)
(-) JUROS S/EMPRESTIMO		R\$ (103.185,96)	R\$ (103.185,96)
(-) IOF		R\$ (13.212,93)	R\$ (6.051,49)
(-) TAXAS ADMINISTRATIVAS		R\$ (37.945,04)	R\$ (27.421,48)
(-) DESCONTOS CONCEDIDOS		R\$ (75.272,72)	R\$ (92.994,89)
(-) JUROS S/ CAPITAL PROPRIO		R\$ (1.250.000,00)	R\$ (0,00)
(-) IOF S/ APLICAÇÕES FINANCEIRAS		R\$ (10.997,01)	R\$ (10.976,41)
(-) JUROS S/ PARCELAMENTO		R\$ (39.575,08)	R\$ (17.972,60)
(-) TAXA CONDOMINIO		R\$ (132.519,21)	R\$ (150.334,00)
(-) IR S/ EMPRESTIMO		R\$ (0,00)	R\$ (122.314,87)
(-) DESPESAS BANCARIAS		R\$ (61.400,58)	R\$ (107.288,20)
(-) TARIFAS BANCARIAS		R\$ (43.409,65)	R\$ (88.575,08)
(-) TARIFAS DE COBRANÇA		R\$ (17.990,93)	R\$ (18.713,12)
(-) PROV. P/ CSSL S/LUCRO		R\$ (208.750,86)	R\$ (0,00)

Este documento é parte integrante de escrituração cuja autenticação se comprova pelo recibo de número 77.A2.56.01.A6.19.78.CE.B0.68.93.64.C4.7D.1F.3E.54.9E.9B.F9-4, nos termos do Decreto nº 8.683/2016.

Este relatório foi gerado pelo Sistema Público de Escrituração Digital – Sped

Versão 10.2.0 do Visualizador

Página 5 de 6

DEMONSTRAÇÃO DE RESULTADO DO EXERCÍCIO

Entidade: DROGAFONTE LTDA
Período da Escrituração: 01/01/2023 a 31/12/2023 CNPJ: 08.778.201/0001-26
Número de Ordem do Livro: 32
Período Selecionado: 01 de Janeiro de 2023 a 31 de Dezembro de 2023

Descrição	Nota	Saldo anterior	Saldo atual
(-) PROV. S/ IRPJ S/LUCRO		R\$ (547.946,79)	R\$ (0,00)
(-) PREJUÍZO LÍQUIDO DO EXERCÍCIO		R\$ 7.555.119,81	R\$ (3.407.513,74)

Este documento é parte integrante de escrituração cuja autenticação se comprova pelo recibo de número 77.A2.56.01.A6.19.78.CE.B0.68.93.64.C4.7D.1F.3E.54.9E.9B.F9-4, nos termos do Decreto nº 8.683/2016.

Este relatório foi gerado pelo Sistema Público de Escrituração Digital – Sped

Versão 10.2.0 do Visualizador

Página 6 de 6

DROGAFONTE LTDA

DEMONSTRAÇÃO DAS MUTAÇÕES DO PATRIMÔNIO LÍQUIDO

CNPJ: 08.778.201/0001-26

NIRE nº 26200334168 de 10/11/1983

Data

31/12/2023

Elenco de Contas	CAPITAL SOCIAL	RESERVA DE LEGAL	RESERVA DE CAPITAL	RESERVA DE LUCRO	RESERVA DE CONTIGENCIA	RESERVA INCENTIVO FISCAL	LUCRO DO EXERCICIO	AJUSTE DE EXERCICIO ANTERIOR	(-) Antecipação de Lucro	PREJUIZO ACUMULADO	P.L. TOTAL
SALDOS EM 31/12/2021	6.000.000,00	1.183.652,21	0,00	6.845.860,17	2.096.575,10	6.255.542,93	916.814,97	12.441,22	0,00	-916.814,98	22.394.071,62
Transferencia de Resultado							7.555.119,82	259.771,06			7.814.890,88
Aumento de Capital											0,00
Juros sobre Capital Próprio											0,00
Constituição de Reservas		0,00		0,00	0,00	6.295.035,17	-7.199.408,93	-12.441,22		916.814,98	0,00
Dividendos Pagos											0,00
Dividendos a Pagar				-1.000.000,00			-1.272.525,86				-2.272.525,86
SALDOS EM 31/12/2022	6.000.000,00	1.183.652,21	0,00	5.845.860,17	2.096.575,10	12.550.578,10	0,00	259.771,06	0,00	0,00	27.936.436,64
Transferencia de Resultado								-259.771,06		-3.407.513,74	-3.667.284,80
Aumento de Capital											0,00
Juros sobre Capital Próprio											0,00
Constituição de Reservas		0,00		0,00	0,00		0,00				0,00
Dividendos Pagos											0,00
Dividendos a Pagar				-1.000.000,00							-1.000.000,00
SALDOS EM 31/12/2023	6.000.000,00	1.183.652,21	0,00	4.845.860,17	2.096.575,10	12.550.578,10	0,00	0,00	0,00	-3.407.513,74	23.269.151,84

Recife/PE 31 de dezembro de 2023

EUGENIO JOSE GUSMAO DA FONTE FILHO:29324785400
Assinado de forma digital por EUGENIO JOSE GUSMAO DA FONTE FILHO:29324785400
 Dados: 2024.04.30 15:33:59 -03'00'

EUGENIO JOSE GUSMAO DA FONTE FILHO
 SOCIO DIRETOR
 RG nº 1.662.040 SSP-PE
 CPF 293.247.854-00

ROGERIO JOSE OLIVEIRA BRAGA:52941809449-03'00'
Assinado de forma digital por ROGERIO JOSE OLIVEIRA BRAGA:52941809449
 Dados: 2024.04.30 17:02:09

ROGERIO JOSE OLIVEIRA BRAGA
 CONTADOR
 CRC PE-012166/O-
 RG nº 3.404.665 SDS-PE
 CPF 529.418.094-49

8307

Drogafonte Ltda
CNPJ 08.778.201/0001-26

Notas explicativas

Demonstrações Financeiras Padronizadas em Conformidade com a NBC TG
1.000 - Resolução CFC nº 1.255/09

1. Informações sobre a Empresa

A Empresa **DROGAFONTE LTDA** ("Denominada de Sociedade") é uma Sociedade por Quotas de Responsabilidade Ltda., e tem como **objetivo social o comércio de Medicamento e material Hospitalar.**

A Empresa Drogafonte LTDA está sediada à **Rod. BR 101, Norte, 1, KM 56,6 Galpão 01 e 02 Jardim Paulista, Cidade de Paulista –PE CEP 53.409-260.**

2. Apresentação das Demonstrações Contábeis

As demonstrações contábeis inerentes aos exercícios findos em 31 de dezembro de **2023** estão sendo apresentadas **em Reais (R\$)** e foram aprovadas pela administração no dia **15 de ABRIL de 2024.** As demonstrações contábeis foram elaboradas de acordo com as práticas contábeis adotadas no Brasil, tomando-se como base a Interpretação Técnica NBC TG 1.000, emitida pelo Conselho Federal de Contabilidade – CFC, Resolução CFC nº 1.255/09, sendo adotadas normas complementares, emitidas pelo CFC, quando aplicável.

3. Políticas contábeis

As demonstrações financeiras foram elaboradas com base em diversas bases de avaliação utilizadas nas estimativas contábeis. As estimativas contábeis envolvidas na preparação das demonstrações financeiras foram baseadas em fatores objetivos e subjetivos, com base no julgamento da Administração para determinação do valor adequado a ser registrado nas demonstrações financeiras.

3.1 Caixa e equivalentes a caixa

Os equivalentes a caixa são mantidos com a finalidade de atender a compromissos de caixa de curto prazo e não para investimento ou outros fins.

A Companhia considera equivalentes a caixa, uma aplicação financeira de conversibilidade imediata em um montante conhecido de caixa e estando sujeita a um insignificante risco de mudança de valor. Por conseguinte, um investimento, normalmente, se qualifica como equivalente de caixa quando tem vencimento de curto prazo, por exemplo, três meses ou menos, a contar da data da contratação.

Os demais investimentos, com vencimentos superiores a 90 dias, são reconhecidos a valor justo e registrados em investimentos a curto prazo.

3.2 Contas a Receber

Representam vendas a prazo efetuadas pela companhia e também os valores a receber dos adiantamentos concedidos a sócios, proprietários e também a funcionários e fornecedores. Os adiantamentos a fornecedores representam pagamentos efetuados antecipadamente ao recebimento das mercadorias e que representam direitos que findam mediante a entrega da mercadoria. Em caso contrário, tais direitos se convertem em créditos financeiros a serem ressarcidos pelo fornecedor. Atendendo ao princípio da relevância contábil, os clientes que forem recebidos dentro de até 12 meses foram considerados isentos de despesas de juros.

A Perda Estimada com Créditos de Liquidação Duvidosa dos valores a receber é constituída em montante considerado suficiente pela Administração para cobrir eventuais perdas estimadas na realização desses créditos. O valor estimado da constituição desta perda pode ser



Drogafonte Ltda
CNPJ 08.778.201/0001-26

Notas explicativas

modificado em função das expectativas da Administração com relação à possibilidade de se recuperar os valores envolvidos, assim como por mudanças na situação financeira dos clientes.

3.3 Estoques

Os estoques foram avaliados pelo custo médio ponderado. O valor de custo do estoque deve incluir todos os custos de aquisição e de transformação, bem como outros custos incorridos para trazer os estoques à sua condição e localização atuais. O custo de aquisição dos estoques compreende o preço de compra, os impostos de importação e outros tributos (exceto os recuperáveis junto ao fisco), bem como os custos de transporte, seguro, manuseio e outros diretamente atribuíveis à aquisição de produtos acabados, materiais e serviços. Descontos comerciais, abatimentos e outros itens semelhantes devem ser deduzidos na determinação do custo de aquisição. O custo dos estoques é testado anualmente quanto à sua recuperabilidade.

3.4 Imobilizado

Itens do imobilizado são mensurados pelo custo histórico de aquisição ou construção, deduzido de depreciação acumulada e perdas de redução ao valor recuperável (*impairment*) acumuladas, quando aplicável.

O custo inclui gastos que são diretamente atribuíveis à aquisição de um ativo. O custo de ativos construídos pela própria entidade inclui o custo de materiais e mão de obra direta, quaisquer outros custos para colocar o ativo no local e condição necessários para que esses sejam capazes de operar da forma pretendida pela administração.

A depreciação é calculada sobre o valor depreciável, que é o custo de um ativo, ou outro valor substituto do custo, deduzido do valor residual. A depreciação é reconhecida no resultado baseando-se no método linear com relação às vidas úteis estimadas de cada parte de um item do imobilizado, já que esse método é o que mais perto reflete o padrão de consumo de benefícios econômicos futuros incorporados no ativo.

As vidas úteis estimadas para os períodos correntes são as seguintes:

• Edifícios	25 anos
• Máquinas e Equipamentos	10 anos
• Móveis e Utensílios	10 anos
• Veículos	4 anos
• Computadores e periféricos	5 anos

Um item de imobilizado é baixado quando vendido ou quando nenhum benefício econômico futuro for esperado do seu uso ou venda. Eventual ganho ou perda resultante da baixa do ativo (calculado como sendo a diferença entre o valor líquido da venda e o valor contábil do ativo) são incluídos na demonstração do resultado no exercício em que o ativo for baixado.

3.5 Intangível

Os ativos intangíveis que são adquiridos pela Empresa e que têm vidas úteis finitas são mensurados pelo custo, deduzido da amortização acumulada e das perdas por redução ao valor recuperável acumuladas.

Drogafonte Ltda
CNPJ 08.778.201/0001-26

Notas explicativas

A amortização é reconhecida no resultado baseando-se no método linear com relação às vidas úteis estimadas de ativos intangíveis, a partir da data em que estes estão disponíveis para uso, já que esse método é o que mais perto reflete o padrão de consumo de benefícios econômicos futuros incorporados no ativo. As vidas úteis estimadas para os períodos correntes e comparativos são as seguintes:

- Softwares 05 anos

Para os intangíveis com vida útil infinita, procede-se apenas com o cálculo das perdas por redução ao valor recuperável acumuladas.

3.6 Fornecedores

Os fornecedores representam as compras a prazo efetuadas pela companhia. Atendendo ao princípio da relevância contábil, os fornecedores que possuam exigibilidade dentro de até 12 meses foram considerados isentos de despesas de juros.

É incluída nesta conta os recebimentos antecipados, que representam recebimentos efetuados antecipadamente à entrega das mercadorias e que representam obrigações que findam quando as mesmas forem entregues. Em caso contrário, tais obrigações se convertem em passivos financeiros a serem ressarcidos pela entidade.

3.7 Empréstimos e financiamentos

Os empréstimos e financiamentos são reconhecidos inicialmente pelo valor presente acrescido de quaisquer custos de transação atribuíveis. Após o reconhecimento inicial, esses passivos financeiros são medidos pelo custo amortizado através do método dos juros efetivos.

Para os empréstimos remunerados com taxas pós fixadas, não será utilizado o método do custo amortizado. Ao invés, as despesas financeiras serão reconhecidas quando elas forem incorridas, pelo valor do juro calculado no lançamento.

3.8 Obrigações Fiscais

Imposto de renda e contribuição social

A tributação sobre o lucro compreende o imposto de renda e a contribuição social. O imposto de renda é computado sobre o lucro tributável pela alíquota de 15%, acrescido do adicional de 10% para os lucros que excederem R\$240 mil no período de 12 meses, enquanto que a contribuição social é computada pela alíquota de 9% sobre o lucro tributável, reconhecidos pelo regime de competência

Imposto sobre vendas e compras

Como nós somos uma distribuidora de medicamento e trabalhamos com produtos com substituição tributária e Debito e Credito, somos tributados pelo ICMS tanto na Saída como nas entradas de mercadoria.

ST pelas Entradas Internas:

- a) 2% (dois por cento), na aquisição à distribuidor credenciado;
- b) 6% (seis por cento), na aquisição à distribuidor não credenciado;
- c) 3% (três por cento) na aquisição a Fabricante no Estado.

ST pelas Entradas Externas:

- a) 6% (seis por cento), quando originada das regiões Sul e Sudeste, exceto do Estado do Espírito Santo;

Drogafonte Ltda
CNPJ 08.778.201/0001-26

Notas explicativas

- b) 9% (nove por cento) quando originada das regiões Norte, Nordeste, Centro-Oeste e do Estado do Espírito Santo;
 c) 6% (seis por cento) na aquisição a Fabricante fora do Estado.

ST pelas Saídas internas destinadas a não-contribuintes do ICMS é de 3% (três por cento).

Nas Saída de mercadoria que estão sujeitas à tributação Debito e Credito do ICMS, às alíquotas serão as vigentes em cada região.

Na modalidade não cumulativa, às alíquotas do Pis e da Cofins é de 1,65% é de 7,60% sob as vendas

Os débitos decorrentes da não cumulatividade do PIS/COFINS serão deduzidos das receitas de vendas na demonstração do resultado.

Os créditos decorrentes da não cumulatividade do PIS/COFINS são apresentados dedutivamente do custo dos produtos vendidos na demonstração do resultado

Imposto a recuperar

Referem-se substancialmente a imposto de renda retido na fonte – IRRF, a Programa de Integração Social – PIS, Contribuição para Financiamento da Seguridade Social – COFINS e ICMS incidente sobre a compra de mercadorias.

3.9 Obrigações Trabalhistas e Sociais

A Companhia remunera mensalmente seus funcionários e diretores, e provisiona os valores relativos à férias, 13º salário, licença remunerada, e demais encargos conforme previsto nos códigos legais e trabalhistas vigentes no País.

3.10 Capital social e reservas

O Capital social da entidade está assim distribuído:

<i>Sócios</i>		<i>Capital Social</i>
<i>Eugenio Jose Gusmão da Fonte Filho</i>	<i>95%</i>	<i>5.700.000</i>
<i>Eugenio Jose Gusmão da Fonte Neto</i>	<i>5%</i>	<i>300.000</i>
<i>Total Integralizado</i>	<i>100%</i>	<i>6.000.000</i>

O capital social subscrito e integralizado em 31 de dezembro de 2023 é de R\$ 6.000,000 (Seis Milhão de reais) constituído por 6.000.000 (seis milhão) de quotas nominativas, de valor nominal R\$ 1,00 (um real) cada uma.

Reserva de lucros

- Reserva legal

É constituída à razão de 5% do lucro líquido apurado em cada exercício social nos termos do art. 193 da Lei nº 6.404/76, até o limite de 20% do capital social.

- Reserva de retenção de lucros

É representada por conta de apuração do lucro líquido do exercício e dos lucros do exercício anteriores, conforme determina a legislação vigente. Esta será de deliberação pelos sócios, quanto a destinação sobre a aplicabilidade do excesso em



Drogafonte Ltda
CNPJ 08.778.201/0001-26

Notas explicativas

relação ao capital social integralizado, cfe. Prevalece nos artigos 178 e 199 da lei nº 11.638-07.

- Reserva para aumento de capital

É destinada exclusivamente para aumento de capital social no decorrer do exercício seguinte.

- Reserva de Contingências

Por determinação da diretoria foi destinado parte do lucro líquido à formação desta reserva com a finalidade de compensar, em exercício futuro, a diminuição do lucro decorrente de perda julgada provável, cujo valor possa ser estimado, de acordo com o artigo 195 da Lei nº 6.404/76.

Subvenção governamental

A Companhia se beneficia do regime especial de tributação de redução de base de impostos.

De acordo com a legislação tributária brasileira aplicável, os benefícios fiscais de ICMS validados e depositados pela Secretaria Executiva do Conselho Nacional de Política Fazendária (Confaz), são excluídos da base de cálculo do IRPJ e da CSLL, desde que registrado em reserva de lucros, que somente poderá ser utilizada para:

- (i) Absorção de prejuízos, desde que anteriormente já tenham sido totalmente absorvidas as demais reservas de lucros, com exceção da reserva legal ou;
- (ii) Aumento do capital social. Caso essa destinação não seja observada, a Companhia poderá ficar sujeita à tributação pelo IRPJ e CSLL.

A Companhia reconhece estes benefícios como resultados, para os quais é posteriormente constituída reserva especial de incentivo fiscal de acordo com o registro nas suas apurações e regras relativas ao Imposto de Renda e Contribuição Social vigentes na data.

3.11 Reconhecimento de receita

A receita de vendas da companhia é reconhecida na extensão em que for provável que benefícios econômicos serão gerados para a Companhia e quando possa ser mensurada de forma confiável. A receita é mensurada com base no valor justo da contraprestação recebida, excluindo descontos, abatimentos e impostos ou encargos sobre vendas.

3.12 Receita e despesas financeiras

As receitas financeiras abrangem as receitas de juros sobre fundos, de adiantamentos concedidos e de recebimento de juros decorrente de vendas à prazo. A receita de juros é reconhecida no resultado, através do método dos juros efetivos. As despesas financeiras abrangem despesas com juros sobre empréstimos.

Drogafonte Ltda
CNPJ 08.778.201/0001-26

Notas explicativas

4. Caixa e equivalentes a caixa

Conta 1.1.1	31/12/2023	31/12/2022
Caixa Geral	65.863	64.944
Bancos – Conta Corrente	442.204	15.340
Aplicações Financeiras em Renda Fixa	3.675.578	6.461.542
Títulos de Capitalização	0	453
Total	4.183.644	6.542.279

As aplicações financeiras em renda fixa são registradas no ativo circulante como caixa e equivalentes a caixa, e estão representadas por recursos aplicados majoritariamente em fundos de investimento de renda fixa, cuja rentabilidade tende a se igualar à taxa DI. Essas operações são resgatáveis em prazo inferior a 90 dias da data do balanço.

Os investimentos em renda fixa podem ser resgatados a qualquer momento pela Companhia, por um valor conhecido de caixa e com risco insignificante de mudança no seu valor.

5. Contas a Receber

Conta 1.1.2	31/12/2023	31/12/2022
Contas a receber		
Valores a receber de vendas (valor total = AC + ANC)	27.230.340	21.664.704
(-) Perdas Estimadas com Créditos de Liquidação Duvidosa (*)		
Adiantamento a sócios (valor total = AC + ANC)	107.237	853
Adiantamento a funcionários (valor total = AC + ANC)	21.260	128.553
Adiantamento a fornecedores (valor total = AC + ANC)	805.889	1.084.011
Imposto Fiscal Diferido (valor total = AC + ANC)	1.545.915	0
Deposito Judicial (valor total = AC + ANC)	60.937	312.937
Parcela do Ativo Circulante	28.057.489	22.877.268
Parcela do Ativo Não Circulante	1.714.089	313.790
Total (Circulante e Não Circulante)	29.771.579	23.191.058

Ativo Fiscal Diferido

Em função da existência de Prejuízos Fiscais (IRPJ) e Base Negativa (CSLL), a empresa decidiu registrar em seu ativo o valor de R\$ 1.545.915,34 como Ativo fiscal diferido sobre o valor apurado como prejuízo do exercício atual, para ser compensado em até 30% do lucro tributável em exercícios futuros.



Drogafonte Ltda
CNPJ 08.778.201/0001-26

Notas explicativas

Ativo Fiscal Diferido	31/12/2023
Prejuízos Fiscais (IRPJ)	1.136.702,46
Base Negativa (CSLL)	409.212,88
Total	1.545.915,34

6. Estoques

Conta 1.1.3	31/12/2023	31/12/2022
Estoque de Mercadorias	20.604.435	17.897.677
Estoque de Mercadorias em armazém de terceiros	1.568.258	5.294.407
(-) Perdas pela redução ao valor recuperável		
Total	22.172.693	23.192.084

7. Imobilizado

Conta 1.3.3		31/12/2023			dez/22
Composição dos saldos	Taxas médias anuais de depreciação	Custo histórico	Depreciação acumulada	Líquido	Líquido
Moveis e Utensílios	10%	1.083.840	-318.081	765.759	633.698
Máquinas e equipamentos	10%	748.569	-399.178	349.390	371.360
Veículos	25%	5.183.774	-1.902.434	3.281.341	3.641.099
Instalações	10%	90.589	-85.051	5.538	59.509
Computadores e Periféricos	20%	1.098.094	-852.934	245.160	284.774
Imóvel	4%	0	0	0	0
Aparelho Celular	20%	14.797	-14.605	192	1.666
Veículos de Sócio	25%	971.800	-180.923	790.877	829.609
Outros Imobilizado		20.523	0	20.523	40.989
Bem em Comodato		114.848	0	114.848	126.394
(-) Imparidade do imobilizado		0	0	0	0
Total da Unidade Geradora de Caixa		9.326.835	-3.753.205	5.573.629	5.989.098

Drogafonte Ltda
CNPJ 08.778.201/0001-26

Notas explicativas

8. Intangível

Conta 1.3.4		31/12/2023			dez/22
Composição dos saldos	Taxas médias anuais de amortização (%)	Custo	Amortização acumulada	Líquido	Líquido
Softwares	20%	161.830	-53.518	108.312	113.302
(-) Imparidade do Intangível		0		0	0
Total		161.830	-53.518	108.312	113.302

9. Fornecedores e outras Cta a Pagar

Conta 2.1.1	31/12/2023	31/12/2022
Fornecedor de Mercadoria (Valor total = PC + PNC)	25.863.019	17.805.168
Fornecedor de Consumo (Valor total = PC + PNC)	200.874	124.843
Fornecedor de Imobilizado (Valor total = PC + PNC)	119.785	119.528
Fornecedor de Transporte (Valor total = PC + PNC)	720.696	739.549
Fornecedor de Serviço (Valor total = PC + PNC)	349.941	787.363
Adiantamento de Cliente (Valor total = PC + PNC)	77	1.510.273
Juros s/Capital Próprio	2.442	259.942
Seguros a Pagar	0	42.769
Cartão Corporativo	65.767	65.767
GNRE Recebida de Cliente	0	26.616
Aluguel a pagar	157.399	73.786
Parcelamento ICMS (Valor total = PC + PNC)	0	0
Empréstimo de Sócio	0	0
Outras contas (Bem em comodato)	114.848	126.394
Parcela circulante	27.480.001	21.555.605
Parcela não circulante	114.848	126.394
Total	27.594.849	21.681.998

Drogafonte Ltda
CNPJ 08.778.201/0001-26

Notas explicativas

10. Empréstimos e financiamentos

Conta 2.1.0.2	Taxa média de juros a.a.	dez/23	dez/22
Modalidade			
Banco Bradesco S/A	5,1%	0	15.363
Financiamento Banco Itaú S/A	4,5%	1.231.802	353.170
Empréstimo Banco Itaú S/A	18,59%	5.157.926	6.842.879
Financiamento Banco Volkswagen	9,91%	604.735	891.290
Finame Itaú	16,36%	0	863.534
Empréstimo Banco Santander S/A		4.838.710	0
Juros s/Financiamento		2.502.016	2.565.064
Circulante		8.953.261	4.680.687
Não circulante		5.381.928	6.850.613
Total		14.335.189	11.531.300

As parcelas vencíveis a longo prazo possuem a seguinte composição:

Idade dos empréstimos	Principal	Juros / Encargos
2024	6.451.244,60	1.648.608,41
2025	4.004.448,24	742.137,91
2026	1.296.014,41	108.162,97
2027	81.465,17	3.106,99
Total	11.833.172,42	2.502.016,28

Drogafonte Ltda
CNPJ 08.778.201/0001-26

Notas explicativas

11. Obrigações Fiscais a recuperar e a recolher

Contas	31/12/2023	31/12/2022
Ativo:		
Impostos a recuperar	0	-0
- ICMS, PIS, COFINS	1.791.477	1.958.217
IRPJ e CSLL a recuperar	1.805.051	1.781.141
IR s/Aplicação	199.934	125.470
Outros Credito a Recuperar	0	5.972
Despesas a Apropriar	48.049	98.752
Assinaturas Periódicas	0	720
IPTU a Apropriar	0	7.207
ICMS a Apropriar	504.551	162.164
Parcela circulante	4.349.063	4.139.643
Parcela não circulante	0	0
Total	4.349.063	4.139.643
Passivo:		
IR e CSLL a recolher	0	0
ICMS, PIS, COFINS a recolher	844.229	765.321
IRRF a recolher	296.796	96.971
INCENTIVO ICMS - PRODEPE	511.308	809.964
Parcela circulante	1.141.025	862.292
Parcela não circulante	511.308	809.964
Total	1.652.333	1.672.256

A empresa teve o benefício fiscal do PRODEP durante os anos de 2010 a 2011 no valor de R\$ 511.308,18 (quinhentos e onze mil, trezentos e oito reais e quarenta e dezoito centavos).

Drogafonte Ltda
CNPJ 08.778.201/0001-26

Notas explicativas

12. Obrigações Trabalhistas e Sociais

Os saldos de salários e encargos a pagar são assim compostos:

Conta 2.1.4	31/12/2023	31/12/2022
Salários a pagar	209.840	202.762
Provisão para férias	0	54.601
Demais encargos provisionados	80.826	368.920
Dividendos a Pagar	1.000.000	2.284.252
Parcela Circulante	1.290.665	2.910.534
Parcela Não Circulante		
Total	1.290.665	2.910.534

13. Patrimônio líquido

a) Capital social

O capital social subscrito e integralizado em 31 de dezembro de 2023 é de R\$ 6.000.000,00 (Seis Milhão de reais) constituído por 6.000.000 (seis milhão) de quotas nominativas, de valor nominal R\$ 1,00 (um real) cada uma.

b) Reservas de lucros

Reserva legal: É formada por apropriações de 5% do lucro líquido anual antes de qualquer apropriação e observando o limite de 20% do capital.

c) Ajuste de exercício anterior

Como nosso regime de tributação é de Lucro Real não nos é permitido lançarmos em conta de resultado do exercício atual, as correções identificadas após o encerramento do exercício, portanto estamos corrigindo neste exercício os lançamentos efetuados equivocadamente no momento da apuração dos custos do exercício anterior.

Os valores relativos aos lucros distribuídos, bem como da constituição de reservas de lucros no exercício de 2023 está descrita a seguir:

Drogafonte Ltda
CNPJ 08.778.201/0001-26

Notas explicativas

Demonstração dos Lucros do Exercício	31/12/2023	31/12/2022
Lucro Líquido do Exercício Anterior	259.771	12.441
Ajuste credor do exercício anterior	875.262	367.771
(-) Dividendos Pagos	0	0
(+) Reversão de Reserva	1.000.000	1.000.000
(-) Ajuste devedor exercício anterior	-1.135.033	-108.000
Lucro /Prejuízo Líquido do Exercício Atual	-3.407.514	7.555.120
(-) Constituição de Reserva Legal – 5% sobre o lucro líquido	0	0
(-) Constituição de Reserva de Incentivo Fiscal	0	-6.295.035
(-) Constituição de Reserva para Contingência	0	0
(=) Base para distribuição de lucros	-2.407.514	2.532.297
(-) Reserva de Lucro	0	0
(-) Lucro a Distribuir	-1.000.000	-2.272.526
Saldo Final de lucro acumulado	-3.407.514	259.771

Incentivos fiscais - subvenção para investimentos

A Companhia utiliza-se da subvenções concedidas pelo governo estadual.

O valor dessas subvenções para investimentos, incluindo os incentivos fiscais de imposto de renda registrados durante os exercícios findos em 31 de dezembro de 2022, é demonstrado

Incentivos fiscais - subvenção para investimentos

Incentivos Fiscais	31/12/2023	31/12/2022
Subvenção ICMS	0	6.295.035,23
Total	0	6.295.035,23

Valores referentes à subvenção para investimentos no Estado de Pernambuco, usufrui de redução de ICMS conforme regido pelo decreto Decreto nº 44.650/2017, art. 3º-A e convalidado conforme descrito no Convênio ICMS nº 190/2017 assim como demais benefícios fiscais concedido pelos convênio de ICMS 73/04, convênio 162/94, convênio 87/02 e convênio 140/01.

Drogafonte Ltda
CNPJ 08.778.201/0001-26

Notas explicativas

14. Resultado financeiro

Conta 3.1.2 e 3.2.3	31/12/2023	31/12/2022
Receitas financeiras		
Rendimentos de aplicações financeiras	272.752	519.728
Juros sob Duplicatas	526.838	73.466
Descontos Obtidos	6.185	25.375
Receita com atualização	0	20.833
Recuperação de Despesas	698.635	279.189
Receita de Bonificação	324.280	346.776
Receita de Amostra Grátis	0	918
Recuperação de Créditos Incobráveis	0	0
Indenização Recebida de Func.	0	14.126
Total	1.828.690	1.280.411
Despesas financeiras		
Juros e encargos sobre empréstimos	-103.186	-103.186
Juros s/Financiamento	-1.175.261	-450.753
Juros de Mora	-470	-8.180
Juros s/parcelamento	-17.973	-39.575
Taxas Administrativa	-177.755	-170.464
Descontos concedidos	-92.995	-75.273
Juros s/Capital Próprio	0	-1.250.000
IOF	-17.028	-24.210
IR S/Empréstimo	-122.315	0
Despesa Bancaria	-107.288	-61.401
Total	-1.814.272	-2.183.042
(=) Total do Resultado Financeiro	14.419	-902.632

Drogafonte Ltda
CNPJ 08.778.201/0001-26

Notas explicativas

15. Imposto de renda e contribuição social

A despesa de imposto de renda e contribuição social tem a seguinte composição:

	31/12/2023	31/12/2022
Imposto de renda	0	547.947
Contribuição social	0	208.751
Total	0	756.698

A conciliação da despesa de imposto de renda e contribuição social, calculados pela aplicação das alíquotas vigentes, e os valores refletidos no resultado do exercício findo em 31 de dezembro de 2023 está demonstrada a seguir:

Conciliação IR/CSLL – Lucro Real	31/12/2023	31/12/2022
Lucro antes do imposto de renda e da contribuição social	-4.953.429	8.311.817
(+) Doações	7.980	7.207
(+) Alimentação, despesas veículos dos sócios	72.813	169.028
(+) Multas por Infração Fiscal (multas de ofício, trânsito, etc)	162.856	87.385
(+) Depreciação s/Leasing		
(+) Encargos s/Leasing		
(+) Depreciação veículos dos sócios	162.971	133.667
(-) Contraprestação Leasing		
Total das Adições (exclusões), líquidas.	406.619	397.287
(-) ICMS Subvenção de Investimento	0	6.295.035
Lucro /Prejuízo fiscal real	-4.546.810	2.414.070

EUGENIO JOSE
GUSMAO DA FONTE
FILHO:29324785400
Assinado de forma digital por
EUGENIO JOSE GUSMAO DA
FONTE FILHO:29324785400
Dados: 2024.04.30 15:35:26 -03'00'

Eugenio Jose Gusmão da Fonte
Filho
Sócio Diretor
CPF 293.247.854-00

ROGERIO JOSE
OLIVEIRA
BRAGA:52941809449
Assinado de forma digital
por ROGERIO JOSE OLIVEIRA
BRAGA:52941809449
Dados: 2024.04.30 17:00:39
-03'00'

Rogério Jose Oliveira Braga
Contador
CRC 12.166-O/0

DROGAFONTE LTDA

Contabilidade

Demonstração dos Lucros ou Prejuízos Acumulados

PÁGINA: 13

Data: 31/12/2023

Hora: 14:12:44

CNPJ: 08.778.201/0001-26
 Consolidação: Empresa
 NIRE nº 26200334168 de 10/11/1983

	12/2023	12/2022
Saldo inicial de lucros acumulados	259.771,05	12.441,21
Ajustes de exercícios anteriores	875.261,74	367.771,06
Retificação de cálculo exercícios anteriores	875.261,74	367.771,06
Saldo ajustado	1.135.032,79	380.212,27
Reversão de reservas	1.000.000,00	1.000.000,00
lucro/prejuízo líquido do exercício	-3.407.513,74	7.555.119,81
Ajustes devedores de períodos de apuração anteriores	1.135.032,80	108.000,00
Destinação do lucro	1.000.000,00	8.567.561,03
Lucros retidos	0,00	6.295.035,17
Dividendos obrigatórios	1.000.000,00	2.272.525,86
Saldo final de lucro/prejuízos acumulados	-3.407.513,75	259.771,05
Dividendos por ação do capital social	0,00	0,00

EUGENIO JOSE
 GUSMAO DA FONTE
 FILHO:29324785400
 Assinado de forma digital por
 EUGENIO JOSE GUSMAO DA FONTE
 FILHO:29324785400
 Dados: 2024.04.30 15:34:57 -03'00'

EUGENIO JOSE GUSMAO DA FONTE FILHO
 SOCIO DIRETOR
 CPF 293.247.854-00

ROGERIO JOSE
 OLIVEIRA
 BRAGA:52941809449
 Assinado de forma digital por
 ROGERIO JOSE OLIVEIRA
 BRAGA:52941809449
 Dados: 2024.04.30 17:01:26 -03'00'

ROGERIO JOSE OLIVEIRA BRAGA
 CONTADOR
 CRC PE-012166/O-0

PROCESSADO POR: DROGAFONTE LTDA

8323
JF

DROGAFONTE LTDA

Contabilidade

Demonstração dos Fluxos de Caixa

PÁGINA: 14

Data: 31/12/2023

Hora: 15:28:30

CNPJ: 08.778.201/0001-26

Consolidação: Empresa

NIRE nº 26200334168 de 10/11/1983

Método: Indireto

Conta	Descrição	12/2023	12/2022
1	OPERACIONAIS	-4.370.936,24	-7.337.087,94
1.01	LUCRO AJUSTADO	-3.337.160,43	7.745.418,69
1.01.001	RESULTADO DO EXERCICIO	-3.407.513,74	7.555.119,81
1.01.002	(+) DEPRECIACÃO	343.235,52	216.039,77
1.01.003	(-) GANHO C/VENDA DE ATIVO IMOBILIZADO	-281.298,79	-109.786,83
1.01.004	DESP/(REC) FINANCEIRA DE ATIV. FINANCEIRA	0,00	0,00
1.01.005	PERDA POR BAIXA DE ATIVO IMOBILIZADO	0,00	0,00
1.01.006	JUROS S/CAPITAL PROPRIO	0,00	0,00
1.01.007	(+) PROVISÃO DE FGTS S/FERIAS	8.416,58	0,00
1.01.008	(+) DUPLICATAS INCOBRAVEIS	0,00	84.045,94
1.02	VARIAÇÃO DAS CTAS OPERACIONAIS ATIVAS	-4.132.664,18	-10.173.846,33
1.02.001	(AUMENTO)/REDUÇÃO DE CLIENTES	-5.565.635,73	-239.117,20
1.02.002	(AUMENTO)/REDUÇÃO DE IMPOSTOS A RECUPERAR	74.337,40	-1.122.764,96
1.02.003	(AUMENTO)/REDUÇÃO DE OUTROS CREDITOS	385.414,50	-302.594,78
1.02.004	(AUMENTO)/REDUÇÃO ESTOQUES	1.019.390,90	-8.241.359,87
1.02.005	(AUMENTO)/REDUÇÃO DE DESPESAS ANTERCIPADAS	-298.171,25	-177.142,75
1.02.006	(AUMENTO)/ (REDUÇÃO DEPOSITO JUDICIAL	252.000,00	-90.000,00
1.03	VARIAÇÕES DAS CTAS OPERACIONAIS PASSIVAS	3.098.888,37	-4.908.660,30
1.03.001	AUMENTO/(REDUÇÃO) FORNECEDORES	7.677.864,44	-4.223.958,33
1.03.002	AUMENTO/(REDUÇÃO) OBRIGAÇÕES TRABALHISTAS	-3.619.868,92	-748.446,64
1.03.003	AUMENTO/(REDUÇÃO) OBRIGAÇÕES TRIBUTARIA	278.733,39	103.924,20
1.03.004	AUMENTO/(REDUÇÃO) ADIANT. DE CLIENTES	-1.510.196,69	-98.098,28
1.03.005	AUMENTO/(REDUÇÃO) PARCELAMENTO ICMS	353.974,94	0,00
1.03.006	AUMENTO/(REDUÇÃO) PROVISÃO IRPJ/CSLL	0,00	0,00
1.03.007	AUMENTO/(REDUÇÃO) DE OUTRAS CONTAS A PAGAR	175.881,21	58.785,52
1.03.008	AUMENTO/ (REDUÇÃO) JUROS S/ CP A PAGAR	-257.500,00	-866,77
2	INVESTIMENTO	172.060,90	-1.196.559,74
2.01	Entradas/Saídas	172.060,90	-1.196.559,74
2.01.001	(-) COMPRAS DE ATIVO IMOBILIZADO	-1.424.777,20	-2.209.307,40
2.01.002	(-) COMPRA DE INTAGIVEL	0,00	-29.942,48
2.01.003	ALIENAÇÃO DE ATIVO IMOBILIZADO	1.490.453,90	1.055.995,36
2.01.005	RECEBT DE EMPREST A TERCEIROS	106.384,20	-13.305,22
3	FINANCIAMENTO	1.840.240,61	3.900.211,22
3.01	Entradas/Saídas	1.840.240,61	3.900.211,22
3.01.001	(+) EMPRÉSTIMOS RECEBIDO DE SOCIOS E TERCEIROS	6.992.708,00	7.096.031,00
3.01.002	(+) CAPTAÇÃO DE EMPRESTIMOS	0,00	0,00
3.01.003	(-) EMPRESTIMO CONSEDIDO A SOCIO OU A TERCEIRO	-4.152.467,39	0,00
3.01.004	(-) PAGT EMPRESTIMOS/FINANCIAMENTOS	0,00	-2.195.819,78
3.01.005	(-) PAGT DE JUROS S/CAPITAL PROPRIO	0,00	0,00
3.01.006	(-) DIVIDENDOS A DISTRIBUIR	-1.000.000,00	-1.000.000,00
3.01.007	(-) PAGT DE EMPRESTIMO DE SOCIOS E TERCEIROS	0,00	0,00
Aumento/Redução de Caixa e Equivalentes de Caixa		-2.358.634,73	-4.632.569,69
Caixa e Equivalentes de Caixa			
No início do Período		6.542.278,97	11.174.848,66
No final do Período		4.183.644,24	6.542.278,97
Variação		-2.358.634,73	-4.632.569,69

EUGENIO JOSE GUSMAO DA FONTE
Assinado de forma digital por EUGENIO JOSE GUSMAO DA FONTE
FILHO:29324785400
Dados: 2024.04.30 15:34:33 -03'00'

EUGENIO JOSE GUSMAO DA FONTE FILHO
SOCIO DIRETOR
CPF 293.247.854-00

ROGERIO JOSE OLIVEIRA
Assinado de forma digital por ROGERIO JOSE OLIVEIRA BRAGA:52941809449
Dados: 2024.04.30 17:01:50 -03'00'

ROGERIO JOSE OLIVEIRA BRAGA
CONTADOR
CRC PE-012166/O-0

8324

DROGAFONTE LTDA
EXERCÍCIO ENCERRADO EM 31 DE DEZEMBRO DE 2023
BALANÇO PATRIMONIAL das Notas (valores em R\$)

	Nota	dez/23	dez/22
ATIVO			
CIRCULANTE		58.762.889	56.751.273
Caixa e Equivalentes de Caixa	Nota 4	4.183.644	6.542.279
Contas a Receber	Nota 5	28.057.489	22.877.268
Estoques	Nota 6	22.172.693	23.192.084
Outros Créditos (Créditos tributários)	Nota 11	3.796.463	3.870.800
Despesas do Exerc seguinte	Nota 11	552.600	268.843
NÃO CIRCULANTE		7.396.031	6.416.189
Contas a Receber	Nota 5	1.714.089	313.790
Imobilizado	Nota 7	9.326.835	9.404.057
Intangível	Nota 8	161.830	161.830
(-) Depreciação e Amortização Acumuladas	Notas 7, 8	-3.806.723	-3.463.487
TOTAL		66.158.920	63.167.463

	Nota	dez/23	dez/22
PASSIVO e PATRIMÔNIO LÍQUIDO			
CIRCULANTE		36.527.709	28.460.015
Fornecedores	Nota 9	27.254.315	19.576.451
Empréstimos e Financiamentos	Nota 10	6.454.365	3.131.584
Obrigações Fiscais	Nota 11	1.141.025	862.292
Obrigações Trabalhistas e Sociais	Nota 12	1.290.665	2.910.534
Outras Cta a Pagar	Nota 9	387.338	1.979.154
NÃO CIRCULANTE		6.362.059	6.771.011
Financiamentos	Nota 10	5.381.928	5.834.653
Obrigações Fiscais	Nota 11	511.308	809.964
Outras Cta a Pagar LP	Nota 9	468.823	126.394
PATRIMÔNIO LÍQUIDO		23.269.152	27.936.437
Capital Social	Nota 13	6.000.000	6.000.000
Reservas de Lucros	Nota 13	20.676.666	21.676.666
Resultado Acumulado	Nota 13	0	259.771
(-) Prejuízos Acumulados	Nota 13	-3.407.514	
TOTAL		66.158.920	63.167.463

EUGENIO JOSE
GUSMAO DA FONTE
FILHO:29324785400

Assinado de forma digital por
EUGENIO JOSE GUSMAO DA
FONTE FILHO:29324785400
Dados: 2024.04.30 16:59:12 -03'00'

EUGENIO JOSE GUSMAO DA FONTE FILHO
SOCIO DIRETOR
RG nº 1.662.040 SSP-PE
CPF 293.247.854-00

ROGERIO JOSE
OLIVEIRA
BRAGA:52941809449

Assinado de forma digital por
ROGERIO JOSE OLIVEIRA
BRAGA:52941809449
Dados: 2024.04.30 17:02:26
-03'00'

ROGERIO JOSE OLIVEIRA BRAGA
CONTADOR
CRC PE-012166/O-
RG nº 3.404.665 SDS-PE
CPF 529.418.094-49

DROGAFONTE LTDA
EXERCÍCIO ENCERRADO EM 31 DE DEZEMBRO DE 2023
DEMONSTRAÇÃO DO RESULTADO (valores em R\$)

	Nota	dez/22	dez/22
VENDAS DE PRODUTOS, MERCADORIAS E SERVIÇOS			
Vendas de Produtos, Mercadorias e Serviços		208.429.253	187.967.013
(-) Deduções de Tributos, Abatimentos e Devoluções		-19.223.939	-17.060.387
= RECEITA		189.205.314	170.906.626
(-) CUSTO DAS VENDAS			
Custo dos Produtos, Mercadorias e Serviços	Nota 6	-166.958.402	-140.093.659
= LUCRO BRUTO		22.246.911	30.812.967
(-) DESPESAS OPERACIONAIS		-26.050.951	-22.676.969
Despesas Administrativas		-16.506.699	-15.875.507
Despesas com Vendas		-9.081.607	-6.535.144
Outras Despesas Gerais		-462.645	-266.319
= RESULTADO OPERACIONAL ANTES DO RESULTADO FINANCEIRO		-3.804.040	8.135.997
(+/-) RESULTADO FINANCEIRO	Nota 14	14.419	-902.632
Receitas Financeiras		1.828.690	1.280.411
(-) Despesas Financeiras		-1.814.272	-2.183.042
(+/-) OUTRAS RECEITAS E DESPESAS OPERACIONAIS		382.108	1.078.452
= RESULTADO ANTES DAS DESPESAS COM TRIBUTOS SOBRE O LUCRO	Nota 15	-3.407.514	8.311.817
(-) Despesa com Contribuição Social (*)		0	-208.751
(-) Despesa com Imposto de Renda da Pessoa Jurídica (*)		0	-547.947
= RESULTADO LÍQUIDO DO PERÍODO		-3.407.514	7.555.120

EUGENIO JOSE
GUSMAO DA FONTE
FILHO:29324785400

Assinado de forma digital por
EUGENIO JOSE GUSMAO DA
FONTE FILHO:29324785400
Dados: 2024.04.30 16:59:45
-03'00'

EUGENIO JOSE GUSMAO DA FONTE FILHO
SOCIO DIRETOR
RG nº 1.662.040 SSP-PE
CPF 293.247.854-00

ROGERIO JOSE
OLIVEIRA
BRAGA:52941809449

Assinado de forma digital por
ROGERIO JOSE OLIVEIRA
BRAGA:52941809449
Dados: 2024.04.30 17:02:46
-03'00'

ROGERIO JOSE OLIVEIRA BRAGA
CONTADOR
CRC PE-012166/O-
RG nº 3.404.665 SDS-PE
CPF 529.418.094-49

Recife (PE), 30 de Abril de 2024

A

Comissão Permanente de Licitação - CPL

Sr(a) Pregoeiro(a):

Empresa: Drogafonte Ltda

Índice de Liquidez Comparativo do Balanço Patrimonial encerrado em 31/12/2023.

LC =	$\frac{\text{Ativo Circulante}}{\text{Passivo Circulante}}$	=>	$\frac{58.762.889,01}{36.527.709,19} = 1,61$
LG =	$\frac{\text{Ativo Circulante} + \text{Realizável a Longo Prazo}}{\text{Passivo Circulante} + \text{Passivo não Circulante}}$	=>	$\frac{60.476.978,43}{42.889.767,88} = 1,41$
LS =	$\frac{\text{Ativo Circulante} - \text{Estoque}}{\text{Passivo Circulante}}$	=>	$\frac{36.590.195,87}{36.527.709,19} = 1,00$
SG =	$\frac{\text{Ativo Total}}{\text{Passivo Circulante} + \text{Passivo não Circulante}}$	=>	$\frac{66.158.919,72}{42.889.767,88} = 1,54$
ET =	$\frac{\text{Passivo Circulante} + \text{Passivo não Circulante}}{\text{Ativo Total}}$	=>	$\frac{42.889.767,88}{66.158.919,72} = 0,65$
LRP =	$\frac{(\text{Ativo Circulante} - \text{Passivo Circulante})}{\text{Patrimônio Líquido}}$	=>	$\frac{22.235.179,82}{23.269.151,84} = 0,96$
LI =	$\frac{\text{Disponibilidades}}{\text{Passivo Circulante}}$	=>	$\frac{4.183.644,24}{36.527.709,19} = 0,11$
ECG =	$\frac{\text{Passivo Circulante}}{\text{Ativo Circulante}}$	=>	$\frac{36.527.709,19}{58.762.889,01} = 0,62$
GCT =	$\frac{\text{Patrimônio Líquido}}{\text{Passivo Circulante} + \text{Passivo não Circulante}}$	=>	$\frac{23.269.151,84}{42.889.767,88} = 0,54$

EUGENIO JOSE
GUSMAO DA FONTE
FILHO:29324785400

Assinado de forma digital por
EUGENIO JOSE GUSMAO DA
FONTE FILHO:29324785400
Dados: 2024.04.30 17:07:18 -03'00'

EUGENIO JOSE GUSMAO DA FONTE FILHO
SOCIO DIRETOR
RG nº 1.662.040 SSP-PE
CPF 293.247.854-00

ROGERIO JOSE
OLIVEIRA
BRAGA:52941809449

Assinado de forma digital
por ROGERIO JOSE OLIVEIRA
BRAGA:52941809449
Dados: 2024.04.30 17:06:46
-03'00'

ROGERIO JOSE OLIVEIRA BRAGA
CONTADOR
CRC PE-012166/O-
RG nº 3.404.665 SDS-PE
CPF 529.418.094-49



MAIS CONQUISTAS PARA TODOS

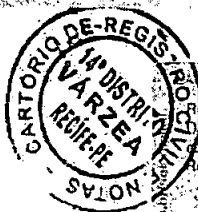

8327
CARTÓRIO DO REGISTRO CIVIL DO 14º DISTRITO JUDICIÁRIO (VÁRZEA) - RECIFE

Av. da Cavalaria, 3429 - Ind. I - CEP: 52.070-000 - Fone: (011) 3333-3331

Reconheço por SEMELHANÇA a firma indicada de:

DALMARE ANDERSON BEZERRA DE OLIVEIRA FALCÃO E SA

que confere com o padrão reg. nesta Servença. Dou fé.

Recife, 10 de junho de 2021, 09:45:09. (1763853253658) 2

Em testemunho da verdade,

Wlles Melo da Silva (Escritor Autorizado)

Selo: 0076240.YEE08202101.02374

Emol: R\$ 2,83 TSMR R\$ 0,84 FERM R\$ 0,04 FUN SEC R\$ 0,09 PERC R\$ 0,47 ISE R\$ 0,22 Total R\$ 5,21

ATESTADO DE CAPACIDADE TÉCNICA

Atestamos que a **DROGAFONTE LTDA**, inscrita no CNPJ sob nº **08.778.201/0001-26**, Inscrição Estadual nº 009682260, com sede na Rua Barão de Bonito nº 408 – Bairro: Várzea na cidade de Recife, Estado de Pernambuco, é nossa fornecedora de medicamentos e Material Médico Hospitalar e que vem conduzindo de modo satisfatório o atendimento a nossa Administração, obedecendo os prazos previamente determinados e especificados, não constando em nossos arquivos fatos que desabonem sua conduta moral e técnica.

Pregão Eletrônico nº 002/2021 - Ata de Registro de Preços nº 014/2021

Descrição do Item	Quantidade
ÁGUA BIDESTILADA ESTÉRIL AMPOLA 10ML	540.000
ÁGUA BIDESTILADA ESTÉRIL FRASCO 500ML	36.000
AMOXICILINA 500MG COMP	450.000
CETOCONAZOL 20MG/G, CREME TÓPCO BISNADA 30G	63.000
CLORETO DE SÓDIO 0,9% INJETÁVEL FRASCO SISTEMA FECHADO 250ML	36.000
CLORETO DE SÓDIO 0,9% INJETÁVEL FRASCO SISTEMA FECHADO 500ML	54.000
DEXAMETASONA 0,1% CREME BISNAGA 10G	81.000
DIMETICONA, 75MG/ML SUSPENÇÃO ORAL GOTAS FRASCO 10ML	90.000
ESTRIOL, 1MG/ML CREME VAGINAL BISNAGA 50G	27.000
FLUCONAZOL 150MG CÁPSULA	540.000
IBUPROFENO 50MG, SOLUÇÃO ORAL FRASCO 20ML	64.800
IBUPROFENO 600MG, COMPRIMIDO	720.000
LIDOCAÍNA, CLORIDRATO GELEIA 2% BISNAGA COM 30G	22.500
NISTATINA 25.000UI/G CREME VAGINAL BISNAGA 60G	90.000
OMEPRAZOL, 20MG COMPRIMIDO	1.620.000

14º DISTRITO

Olinda, 08 de junho de 2021

Dalmare Anderson Bezerra De Oliveira Falcão e Sá
Dalmare Anderson Bezerra De Oliveira Falcão e Sá
CPF 028.425.735-44/RG 11062560 SDS/PE

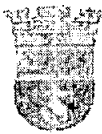

ATA DE REGISTRO DE PREÇOS

ATA DE REGISTRO DE PREÇOS Nº 14 /2021
PREGÃO ELETRÔNICO Nº 002/2021
PROCESSO LICITATÓRIO Nº 002/2021 – FMS

ATA DE REGISTRO DE PREÇOS QUE ENTRE SI CELEBRAM O MUNICÍPIO DE OLINDA, E A EMPRESA ABAIXO RELACIONADA, PARA REGISTRO FORMAL DE PREÇOS PARA EVENTUAL E FUTURA AQUISIÇÃO DE MEDICAMENTOS, PARA FINS DE ATENDER AS NECESSIDADES DA SECRETARIA MUNICIPAL DE SAÚDE, CONFORME CONDIÇÕES, QUANTIDADES E EXIGÊNCIAS ESTABELECIDAS NO EDITAL DO PREGÃO ELETRÔNICO Nº 002/2021, PROCESSO LICITATÓRIO Nº 002/2021-FMS, E SEUS ANEXOS.

O MUNICÍPIO DE OLINDA, inscrito no CNPJ sob o nº 10.404.184/0001-09, por intermédio da Secretaria de Saúde de Olinda, com sede na Rua do Sol, nº 311 – Carmo – Olinda/PE – CEP 53.120-010, Olinda, Pernambuco, neste ato representado pelo (a) seu/sua Secretário (a) LUCIANA LOPES DE MELLO DO REGO BARROS, brasileira, casada, Enfermeira, inscrita no CPF/MF sob o nº 023.739.004-32 e portadora da cédula de identidade nº 5.279.216 SDS/PE, residente e domiciliada na cidade de Olinda, por força do Ato nº 011/2020 de 13.01.2020; nos termos do que dispõem as Leis Federais nºs 8.666/93 e 10.520/02 e face ao resultado obtido no Pregão Eletrônico nº 002/2021 e Processo Licitatório nº 002/2021 referenciado, resolve REGISTRAR OS PREÇOS ofertados pela empresa vencedora do certame: DROGAFONTE LTDA, pessoa jurídica de direito privado, inscrita no CNPJ/MF sob nº 08.778.201/0001-26, com sede na Rua Barão de Bonito, nº 408, Bairro da Várzea, Recife-PE, neste ato representada pela senhora FERNANDA LONGA DA FONTE, portadora da Cédula de Identidade nº 6.442.192/SDS-PE e inscrita no CPF/MF nº 574.693.181-00, casada, com endereço profissional na Rua Barão de Bonito, nº 408, Bairro da Várzea, Recife-PE, doravante denominado FORNECEDOR, mediante cláusulas e condições seguintes:

CLÁUSULA PRIMEIRA – DO OBJETO

1. Registro formal de preços para eventual e futura aquisição de MEDICAMENTOS, para fins de atender as necessidades da Secretaria de Saúde, conforme condições, quantitativos e exigências

[Handwritten signature]

[Handwritten signature]

O presente documento digital foi conferido com o original e assinado digitalmente por CARLOS EDUARDO ALMEIDA DE FREITAS, em que se trata, 29 de março de 2023, 11:42:13 GMT-03:00, CNS: 07.351-0 - 1º Ofício de Notas - CARTÓRIO ANDRADE LIMA/PE, nos termos da medida provisória N. 2.200-2, de 24 de agosto de 2001. Sua autenticidade deverá ser confirmada no endereço eletrônico www.cenad.org.br/autenticidade. O presente documento digital pode ser convertido em papel por meio de autenticação no Tabelaionato de Notas. Provimto nº 100/2020 CNJ - artigo 22.



O presente documento digital foi conferido com o original e assinado digitalmente por CARLOS EDUARDO ALMEIDA DE FREITAS, em qu...
de Notas, CARTÓRIO ANDRADE LIMA/PE, nos termos da medida provisória N. 2.200-2 de 24 de agosto de 2001. Sua autenticidade deverá ser confirmada no endereço eletrônico www.cenad.org.br/autenticidade. O
presente documento digital pode ser convertido em papel por meio de autenticação no Tabelaionato de Notas. Provimento nº 100/2020 CNJ - artigo 22.

estabelecidas no Edital do Pregão Eletrônico nº 002/2021, Processo Licitatório nº 002/2021-FMS.
documentos que integram este instrumento.

CLÁUSULA SEGUNDA - DA VALIDADE DA ATA

- 2.1. A presente Ata de Registro de Preços terá validade por 12 (doze) meses, a partir da data de sua assinatura.
- 2.2. O Registro dos Preços será formalizado mediante a convocação do adjudicatário para a assinatura desta ATA de REGISTRO DE PREÇOS, no prazo de 05 (cinco) dias úteis, a partir da convocação, nos termos da legislação em vigor.

CLÁUSULA TERCEIRA - DO FUNDAMENTO

3.1. A contratação em tela tem amparo legal na Lei Federal nº 10.520, de 17 de julho de 2002, no Decreto Municipal nº 042, 07 de abril de 2020, da Lei Complementar nº 123, de 14 de dezembro de 2006, e suas alterações, do Decreto Municipal nº 177, de 29 de setembro de 2014, do Decreto Municipal nº 097, de 18 de maio de 2015, do Decreto nº 024/2018, aplicando-se, subsidiariamente, a Lei nº 8.666, de 21 de junho de 1993, de 21 de junho de 1993.

CLÁUSULA QUARTA - DOS PREÇOS, ESPECIFICAÇÕES E QUANTITATIVOS

4.1. O preço registrado, as especificações do objeto, a quantidade, fornecedor e as demais condições ofertadas na proposta são as que seguem.

ITEM	ESPECIFICAÇÃO	UNID.	QTD.	MARCA	V. UNID.	V. TOTAL
05	ÁGUA DESTILADA, BIDESTILADA, ESTÉRIL, APIROGÊNICA	AMPOLA 10,00 ML	540.000	SAMTEC(SP)	RS 0,25	RS 135.000,00
06	ÁGUA DESTILADA, BIDESTILADA, ESTÉRIL, APIROGÊNICA	FRASCO 500,00 ML	36.000	FRESENIUS(CE)	RS 2,53	RS 91.080,00
08	AMOXICILINA, 500MG	COMP	450.000	PRATI DONAD(PR)	RS 0,16	RS 72.000,00
19	CETOCONAZOL, 20 MG/G, CREME TÓPICO	BISNAGA 30,00 G	63.000	EMS(SP)	RS 3,60	RS 226.800,00
22	CLORETO DE SÓDIO, 0,9% SOLUÇÃO INJETÁVEL, FRASCO SISTEMA FECHADO	FRASCO 250,00 ML	36.000	FRESENIUS(CE)	RS 2,19	RS 78.840,00
23	CLORETO DE SÓDIO, 0,9% SOLUÇÃO INJETÁVEL, FRASCO SISTEMA FECHADO	FRASCO 500ML	54.000	FRESENIUS(CE)	RS 2,57	RS 138.780,00
26	DEXAMETASONA, 0,1%, CREME	BISNAGA 10,00 G	81.000	GREENFARMA-(GO)	RS 0,86	RS 69.660,00
28	DIMETICONA, 75 MG/ML, SUSPENSÃO ORAL - GOTAS	FRASCO 10,00 ML	90.000	HIPOLABOR-M(MG)	RS 0,78	RS 70.200,00

Assinatura digital



O presente documento digital foi conferido com o original e assinado digitalmente por CARLOS EDUARDO ALMEIDA DE FREITAS, em 23 de março de 2023 11:42:13 GMT-03:00, CNS: 07.351-0 - 1º Ofício de Notas - CARTÓRIO ANDRADE LIMA/PE, nos termos da medida provisória N. 2.200-2 de 24 de agosto de 2001. Sua autenticidade deverá ser confirmada no endereço eletrônico www.cenad.org.br/autenticidade. O presente documento digital pode ser convertido em papel por meio de autenticação no Tabelaio de Notas. Provimento nº 100/2020 CNJ - artigo 22.

33	ESTRIOL, 1 MG/G, CREME VAGINAL	BISNAGA 50,00 G	27.000	SANVAL.(SP)	RS 10,00	RS 270.000,00
35	FLUCONAZOL, 150 MG	CÁPSULA	540.000	MEDQUIMICA- (MG)	RS 0,42	RS 226.800,00
38	IBUPROFENO 50MG SOL. ORAL	FRASCO 20 ML	64.800	MULTILAB- RS(RS)	RS 0,96	RS 62.208,00
39	IBUPROFENO 600MG	COMP	720.000	MULTILAB- RS(RS)	RS 0,15	RS 108.000,00
43	LIDOCAINA CLORIDRATO, 2%, GELEIA	BISNAGA 30,00 G	22.500	PHARLAB- MG(MG)	RS 2,30	RS 51.750,00
49	NISTATINA 25.000UI/G 60G CREVE VAGINAL	BISNAGA 60G	90.000	GREENFARMA- (GO)	RS 3,43	RS 308.700,00
51	OMEPRAZOL, 20-MG	COMP	1.620.000	CIFARMA- GO(GO)	RS 0,07	RS 113.400,00

Valor global: RS 2.023.218,00 (dois milhões, vinte e três mil e duzentos e dezoito reais).

CLÁUSULA QUINTA – DAS CONDIÇÕES GERAIS

5.1. As condições gerais de execução, tais como os prazos para entrega e recebimento do objeto, as obrigações do Órgão Gerenciador e do Fornecedor registrado, penalidades, fiscalização e demais condições do ajuste, encontram-se definidos no Termo de Referência e no Edital.

5.2. É vedado efetuar acréscimos nos quantitativos fixados nesta Ata de Registro de Preços, inclusive o acréscimo de que trata o § 1º do Art. 65 da Lei federal nº 8.666.1993.

E para firmeza e como prova de assim haverem entre si ajustado e contratado, foi lavrado o presente instrumento em 04 (quatro) vias de igual teor de forma, uma das quais se destina à fornecedora, o qual, depois de lido e achado conforme, vai assinado pelas partes contratantes.

Olinda, _____ de _____ de 2021.

Luciana Lopes de Mello
Secretaria Municipal de Saúde
ÓRGÃO GERENCIADOR

DROGAFONTE
LTDA:08778201000126
Autenticação de firma digital por
DROGAFONTE LTDA 08778201000126
Data: 2021-03-31 09:49:52 -0300

DROGAFONTE LTDA
FORNECEDOR

Testemunha:

Testemunha:

CPF/MF Nº

CPF/MF Nº

8331

RECEBEMOS DE DROGAFONTE LTDA OS PRODUTOS E/OU SERVIÇOS CONSTANTES DA NOTA FISCAL ELETRÔNICA INDICADA ACIMA. EMISSÃO: 13/04/2021
VALOR TOTAL: 225500.00 DATA IMPRESSÃO: 13/04/2021 - 18:08

NF-e
000.334.260
SÉRIE 1

DATA DO RECEBIMENTO IDENTIFICAÇÃO E ASSINATURA DO RECEBEDOR



DROGAFONTE LTDA
AV BARAO DE BONITO, 408 - VARZEA
50740-080 RECIFE - PE
FONE: (81) 2102-1819

DANFE
DOCUMENTO
AUXILIAR DA
NOTA FISCAL
ELETRÔNICA

0-ENTRADA
1-SAIDA **1**
000.334.260
SÉRIE 1
FOLHA 1/2



CHAVE DE ACESSO
2621 0408 7782 0100 0126 5500 1000 3342 6015 1620 2390

Consulta de autenticidade no portal nacional da NF-e
www.nfe.fazenda.gov.br/portal
ou no site da Sefaz Autorizadora

NATUREZA DA OPERAÇÃO VENDA SUBS. TRIBUT. NO ESTADO		PROTOCOLO DE AUTORIZAÇÃO DE USO 126210027166075 13/04/2021 18:08:29
INSCRIÇÃO ESTADUAL 0.096.822-60	INSCRIÇÃO ESTADUAL DO SUBST. TRIBUT.	CNPJ 08.778.201/0001-26

DESTINATÁRIO / REMETENTE NOME / RAZÃO SOCIAL PREFEITURA MUNICIPAL DE OLINDA - SSO (18575)		CNPJ / CPF 10.404.184/0001-09	DATA DA EMISSÃO 13/04/2021
ENDEREÇO RUA SAO BENTO, 123		BAIRRO / DISTRITO VARADOURO	CEP 53020-080
MUNICÍPIO OLINDA	UF PE	FONE / FAX (81) 3305-1109	INSCRIÇÃO ESTADUAL
			HORA DA SAÍDA 18:05:53

FATURA / DUPLICATA 431432/001 13/05/2021 225.500,00
--

CÁLCULO DO IMPOSTO					
BASE CÁLC ICMS 0,00	VALOR ICMS 0,00	BASE CÁLC ICMS ST 0,00	VALOR ICMS ST 0,00	TOTAL DOS PRODUTOS 225.500,00	
VALOR FRETE 0,00	VALOR SEGURO 0,00	VALOR DESCONTO 0,00	OUTRAS DESP 0,00	VALOR IPI 0,00	TOTAL DA NOTA 225.500,00

TRANSPORTADOR / VOLUMES TRANSPORTADOS						
NOME / RAZÃO SOCIAL DROGAFONTE LTDA		FRETE POR CONTA)-REMETENTE	CODIGO ANTT	PLACA DO VEIC	UF PE	CNPJ / CPF 08.778.201/0001-26
ENDEREÇO RUA BARAO DE BONITO		MUNICÍPIO RECIFE				INSCRIÇÃO ESTADUAL 0.096.822-60
QUANTIDADE 769	ESPECIE CAIXA	MARCA	NUMERAÇÃO 6	PESO BRUTO 2.189,646	PESO LIQUIDO 2.189,646	

DADOS DOS PRODUTOS / SERVIÇOS											
CÓDIGO PRODUTO	DESCRIÇÃO DO PRODUTO / SERVIÇO	NCM/SH	CST	CFOP	UNID	QUANT	VALOR UNIT	VALOR TOTAL	B.CÁLC ICMS	VALOR ICMS	ALIQ. ICMS
10591	AMOXICILINA 500MG GEN C/500 CAPS UNICHEM Lote=BACM20023 Val=30/06/2022 Qtd=46000.000 Lista(Pos) Desc.0,00% Cód. Barras: 7898912189349	30041012	060	5403	CAP	46.000	0,1600	7.360,00	0,00	0,00	
10591	AMOXICILINA 500MG GEN C/500 CAPS UNICHEM Lote=BACM20024 Val=30/06/2022 Qtd=66000.000 Lista(Pos) Desc.0,00% Cód. Barras: 7898912189349	30041012	060	5403	CAP	66.000	0,1600	10.560,00	0,00	0,00	
8099	BR0308736 - CETOCONAZOL 20MG/G CREME TOP. BISN. C/30GR. (EMS) Lote=1U2406 Val=30/08/2023 Qtd=7300.000 Lista(Neg) Desc.0,00% Cód. Barras: 7896004718460	30049077	060	5403	BIS	7.300	3,6000	26.280,00	0,00	0,00	
8099	BR0308736 - CETOCONAZOL 20MG/G CREME TOP. BISN. C/30GR. (EMS) Lote=1U2407 Val=30/08/2023 Qtd=4284.000 Lista(Neg) Desc.0,00% Cód. Barras: 7896004718460	30049077	060	5403	BIS	4.284	3,6000	15.422,40	0,00	0,00	
8099	BR0308736 - CETOCONAZOL 20MG/G CREME TOP. BISN. C/30GR. (EMS) Lote=1Y8185 Val=30/10/2023 Qtd=4116.000 Lista(Neg) Desc.0,00% Cód. Barras: 7896004718460	30049077	060	5403	BIS	4.116	3,6000	14.817,60	0,00	0,00	
2861	BR0267643 - DEXAMETASONA 0,1% CREME BIS. C/10 GR - APRES. C.X. C/50 BISN. (GREENFARMA-GO)	30043999	060	5403	BIS	6.200	0,8600	5.332,00	0,00	0,00	

<p>DADOS ADICIONAIS</p> <p>INFORMAÇÕES COMPLEMENTARES Pálide: 577424; Trib aprox R\$30.329,75 Fed, 0,00 Est e 0,00 Muu Fonte; IBPT: Res. 1, lista (151.820,00 Pos, 73.680,00 Neg, 0,00 Neu, 0,00 Out) Fantasia=01 INDA - 260960; Ag. Controlador=BANCO DO BRASIL; Agência=Conta=3433-9/13705-7; Cod. Operador=2829; OP. LIVRE DA COBRANCA DE ICMS NORMAL; CONF. DECRETO 35.346/10; PE 0002/2021 PEDIDO CLIENTE OF 488/2021 EM P. N 550 OF 088/2021 10.303.3057.4070.3390.3010.00 CONTAT 2021 LIC 007/2021 FONTE 214PARC. N 1 CONT SETOR COMPRAS (LOCAL DE ENTREGA > CENTRAL DE ABASTECIMENTO FARMACEUTICO SSMO - AV BRASIL S/N (VILA OLIMPICA) 3 ETAPA RIO DOCE OLINDA A/E HORARIO DAS 8 AS 14 HORAS</p>	RESERVADO AO FISCO
---	--------------------

8332



DROGAFONTE LTDA
 AV BARAO DE BONITO, 408 - VARZEA
 50740-080 RECIFE - PE
 FONE: (81) 2102-1819

DANFE
 DOCUMENTO
 AUXILIAR DA
 NOTA FISCAL
 ELETRÔNICA



CHAVE DE ACESSO
 2621 0408 7782 0100 0126 5500 1000 3342 6015 1620 2390

0-ENTRADA
 1-SAÍDA **1**
 000.334.260
 SÉRIE 1
 FOLHA 2/2

Consulta de autenticidade no portal nacional da NF-e
www.nfe.fazenda.gov.br/portal
 ou no site da Sefaz Autorizadora

NATUREZA DA OPERAÇÃO
 VENDA SUBS. TRIBUT. NO ESTADO

PROTOCOLO DE AUTORIZAÇÃO DE USO
 126210027166075 13/04/2021 18:08:29

INSCRIÇÃO ESTADUAL
 0.096.822-60

INSCRIÇÃO ESTADUAL DO SUBST. TRIBUT.

CNPJ
 08.778.201/0001-26

DADOS DOS PRODUTOS / SERVIÇOS

CÓDIGO PRODUTO	DESCRIÇÃO DO PRODUTO / SERVIÇO	NCM/SH	CST	CFOP	UNID	QUANT	VALOR UNIT	VALOR TOTAL	B.CÁLC ICMS	VALOR ICMS	ALIQ. ICMS
	Lote=018920 Val=30/06/2023 Qtd=6200.000 Lista(Pos) Desc.0,00% Cód. Barras: 742832304948										
2861	BR0267643 - DEXAMETASONA 0,1% CREME BIS. C/10 GR - APRES. CX. C/50 BISO. (GREENFARMA-GO) Lote=019020 Val=30/06/2023 Qtd=9000.000 Lista(Pos) Desc.0,00% Cód. Barras: 742832304948	30043999	060	5403	BIS	9.000	0,8600	7.740,00	0,00	0,00	
2861	BR0267643 - DEXAMETASONA 0,1% CREME BIS. C/10 GR - APRES. CX. C/50 BISO. (GREENFARMA-GO) Lote=020420 Val=30/06/2023 Qtd=2400.000 Lista(Pos) Desc.0,00% Cód. Barras: 742832304948	30043999	060	5403	BIS	2.400	0,8600	2.064,00	0,00	0,00	
2861	BR0267643 - DEXAMETASONA 0,1% CREME BIS. C/10 GR - APRES. CX. C/50 BISO. (GREENFARMA-GO) Lote=021620 Val=30/06/2023 Qtd=2400.000 Lista(Pos) Desc.0,00% Cód. Barras: 742832304948	30043999	060	5403	BIS	2.400	0,8600	2.064,00	0,00	0,00	
344	BR0392118 - DIMETICONA GTS 75MG/ML SUSP. ORAL FR. C/10 ML - APRES. CX. C/200 FR. (HIPOLABOR-MG) Lote=1269/20 Val=30/09/2022 Qtd=8000.000 Lista(Neg) Desc.0,00% Cód. Barras: 7898123908074	30049099	060	5403	FR	8.000	0,7800	6.240,00	0,00	0,00	
344	BR0392118 - DIMETICONA GTS 75MG/ML SUSP. ORAL FR. C/10 ML - APRES. CX. C/200 FR. (HIPOLABOR-MG) Lote=1273/20 Val=30/10/2022 Qtd=14000.000 Lista(Neg) Desc.0,00% Cód. Barras: 7898123908074	30049099	060	5403	FR	14.000	0,7800	10.920,00	0,00	0,00	
4938	BR0267208 - ESTRIOL 1 MG/G CREME VAG. BIS. C/50G + APLIC. (SANVAL) Lote=AX873 Val=28/02/2022 Qtd=3200.000 Lista(Pos) Desc.0,00% Cód. Barras: 7896137113873	30043933	060	5403	BIS	3.200	10,0000	32.000,00	0,00	0,00	
4938	BR0267208 - ESTRIOL 1 MG/G CREME VAG. BIS. C/50G + APLIC. (SANVAL) Lote=AX874 Val=28/02/2022 Qtd=1650.000 Lista(Pos) Desc.0,00% Cód. Barras: 7896137113873	30043933	060	5403	BIS	1.650	10,0000	16.500,00	0,00	0,00	
4938	BR0267208 - ESTRIOL 1 MG/G CREME VAG. BIS. C/50G + APLIC. (SANVAL) Lote=AX921 Val=30/05/2022 Qtd=1150.000 Lista(Pos) Desc.0,00% Cód. Barras: 7896137113873	30043933	060	5403	BIS	1.150	10,0000	11.500,00	0,00	0,00	
4857	BR0267662 - FLUCONAZOL 150 MG - APRES. CX. C/100 CAP (MEDQUIMICA-MG) Lote=O03287 Val=30/09/2022 Qtd=135000.000 Lista(Pos) Desc.0,00% Cód. Barras: 7896862970581	30039089	060	5403	CAP	135.000	0,4200	56.700,00	0,00	0,00	

8333

RECEBEMOS DE DROGAFONTE LTDA OS PRODUTOS E/OU SERVIÇOS CONSTANTES DA NOTA FISCAL ELETRÔNICA INDICADA ACIMA. EMISSÃO: 12/05/2021
VALOR TOTAL: 18.78 DATA IMPRESSÃO: 12/05/2021 - 15:41

NF-e
000.336.508
SÉRIE 1

DATA DO RECEBIMENTO IDENTIFICAÇÃO E ASSINATURA DO RECEBEDOR



DROGAFONTE LTDA
AV BARAO DE BONITO, 408 - VARZEA
50740-080 RECIFE - PE
FONE: (81) 2102-1819

DANFE
DOCUMENTO
AUXILIAR DA
NOTA FISCAL
ELETRÔNICA

0-ENTRADA
1-SAÍDA **1**
000.336.508
SÉRIE 1
FOLHA 1/1



CHAVE DE ACESSO
2621 0508 7782 0100 0126 5500 1000 3365 0819 3333 4238

Consulta de autenticidade no portal nacional da NF-e
www.nfe.fazenda.gov.br/portal
ou no site da Sefaz Autorizadora

NATUREZA DA OPERAÇÃO: **VENDA SUBS. TRIBUT. NO ESTADO**
PROTOCOLO DE AUTORIZAÇÃO DE USO: **126210035087957 12/05/2021 15:41:28**
INSCRIÇÃO ESTADUAL: **0.096.822-60** INSCRIÇÃO ESTADUAL DO SUBST. TRIBUT.: CNPJ: **08.778.201/0001-26**

DESTINATÁRIO / REMETENTE
NOME / RAZÃO SOCIAL: **FERNANDO SANTANA E SILVA (20527)** CNPJ / CPF: **464.884.054-20** DATA DA EMISSÃO: **12/05/2021**
ENDEREÇO: **RUA DO PATROCÍNIO, 290 - CASA** BAIRRO / DISTRITO: **VARZEA** CEP: **50740-210** DATA DA SAÍDA: **12/05/2021**
MUNICÍPIO: **RECIFE** UF: **PE** FONE / FAX: **(81) 8333-4005** INSCRIÇÃO ESTADUAL: **0.096.822-60** HORA DA SAÍDA: **15:41:39**

FATURA / DUPLICATA
433806/001 11/06/2021 18,78

CÁLCULO DO IMPOSTO
BASE CÁLC ICMS: **0,00** VALOR ICMS: **0,00** BASE CÁLC ICMS ST: **0,00** VALOR ICMS ST: **0,00** TOTAL DOS PRODUTOS: **18,78**
VALOR FRETE: **0,00** VALOR SEGURO: **0,00** VALOR DESCONTO: **0,00** OUTRAS DESP: **0,00** VALOR IPI: **0,00** TOTAL DA NOTA: **18,78**

TRANSPORTADOR / VOLUMES TRANSPORTADOS
NOME / RAZÃO SOCIAL: **DROGAFONTE LTDA** FRETE POR CONTA: **)-REMETENTE** CÓDIGO ANTT: PLACA DO VEÍC: UF: **PE** CNPJ / CPF: **08.778.201/0001-26**
ENDEREÇO: **RUA BARAO DE BONITO** MUNICÍPIO: **RECIFE** UF: **PE** INSCRIÇÃO ESTADUAL: **0.096.822-60**
QUANTIDADE: **1** ESPÉCIE: **CAIXA** MARCA: NUMERAÇÃO: **1** PESO BRUTO: **0,088** PESO LÍQUIDO: **0,088**

DADOS DOS PRODUTOS / SERVIÇOS		NCM/SH	CST	CFOP	UNID	QUANT	VALOR UNIT	VALOR TOTAL	B.CÁLC ICMS	VALOR ICMS	ALIQ. ICMS
7805	DIPIRONA 500 MG C/500 CPR (GREENFARMA-GO) Lote=033221 Val=30/04/2023 Qtd=100.000 Lista(Neg) Desc.0,00% Cód. Barras: 0742832304856	30049069	060	5403	CPR	100	0,1878	18,78	0,00	0,00	

DADOS ADICIONAIS

INFORMAÇÕES COMPLEMENTARES
Pêchido: 580840
Trib: PISCS: 0,3253 Fed. 0,00 Est e 0,00 Mun Fonte: IBPT
Res: Listas(0,00 Pcs., 18,78 Neg, 0,00 Neu, 0,00 Out)
Fantasia: FERNANDO SANTANA E SILVA
Ag. Cobrador: DEBILIO FOLHA - FUNCIONARI
Cód. Operador: 2798
OP. LIVRE DA COBRANÇA DE ICMS NORMAL, CONF. DECRETO 35.346/00

RESERVADO AO FISCO

8334

RECEBEMOS DE DROGAFONTE LTDA OS PRODUTOS E/OU SERVIÇOS CONSTANTES DA NOTA FISCAL ELETRÔNICA INDICADA ACIMA. EMISSÃO: 13/04/2021
VALOR TOTAL: 53460.00 DATA IMPRESSÃO: 13/04/2021 - 16:52

NF-e
000.334.232
SÉRIE 1

DATA DO RECEBIMENTO IDENTIFICAÇÃO E ASSINATURA DO RECEBEDOR



DROGAFONTE LTDA
AV BARAO DE BONITO, 408 - VARZEA
50740-080 RECIFE - PE
FONE: (81) 2102-1819

DANFE
DOCUMENTO
AUXILIAR DA
NOTA FISCAL
ELETRÔNICA

0-ENTRADA
1-SAÍDA **1**
000.334.232
SÉRIE 1
FOLHA 1/1



CHAVE DE ACESSO
2621 0408 7782 0100 0126 5500 1000 3342 3214 1755 2967

Consulta de autenticidade no portal nacional da NF-e
www.nfe.fazenda.gov.br/portal
ou no site da Sefaz Autorizadora

NATUREZA DA OPERAÇÃO VENDA SUBS. TRIBUT. NO ESTADO		PROTOCOLO DE AUTORIZAÇÃO DE USO 126210027139757 13/04/2021 16:52:18
INSCRIÇÃO ESTADUAL 0.096.822-60	INSCRIÇÃO ESTADUAL DO SUBST. TRIBUT.	CNPJ 08.778.201/0001-26

DESTINATÁRIO / REMETENTE NOME / RAZÃO SOCIAL PREFEITURA MUNICIPAL DE OLINDA - SSO (18575)		CNPJ / CPF 10.404.184/0001-09	DATA DA EMISSÃO 13/04/2021
ENDEREÇO RUA SAO BENTO, 123		BAIRRO / DISTRITO VARADOURO	CEP 53020-080
MUNICÍPIO OLINDA	UF PE	FONE / FAX (81) 3305-1109	INSCRIÇÃO ESTADUAL
FATURA / DUPLICATA 431405/001 13/05/2021 53.460,00		HORA DA SAÍDA 16:49:36	

CÁLCULO DO IMPOSTO		TOTAL DOS PRODUTOS 53.460,00	
BASE CÁLC ICMS 0,00	VALOR ICMS 0,00	BASE CÁLC ICMS ST 0,00	VALOR ICMS ST 0,00
VALOR FRETE 0,00	VALOR SEGURO 0,00	VALOR DESCONTO 0,00	OUTRAS DESP 0,00
TOTAL DA NOTA 53.460,00		VALOR IPI 0,00	

TRANSPORTADOR / VOLUMES TRANSPORTADOS NOME / RAZÃO SOCIAL DROGAFONTE LTDA		FRETE POR CONTA J-REMETENTE	CÓDIGO ANTT	PLACA DO VEIC	UF PE	CNPJ / CPF 08.778.201/0001-26
ENDEREÇO RUA BARAO DE BONITO		MUNICÍPIO RECIFE		UF PE		INSCRIÇÃO ESTADUAL 0.096.822-60
QUANTIDADE 863	ESPECIE CAIXA	MARCA	NUMERAÇÃO 2	PESO BRUTO 4.566,263	PESO LÍQUIDO 4.566,263	

CÓDIGO PRODUTO	DESCRIÇÃO DO PRODUTO / SERVIÇO	NCM/SH	CST	CFOP	UNID	QUANT	VALOR UNIT	VALOR TOTAL	B.CÁLC ICMS	VALOR ICMS	ALÍQ ICMS
5453	BR0315056 - AGUA DESTILADA -AMP. 10ML (SAMTEC) Lote=OEG Val=28/02/2023 Qtd=3600.000 Lista(Pos) Desc.0,00% Cód. Barras: 17898415821019	30049099	060	5403	AMP	3.600	0,2500	900,00	0,00	0,00	
5453	BR0315056 - AGUA DESTILADA -AMP. 10ML (SAMTEC) Lote=OEH Val=28/02/2023 Qtd=69400.000 Lista(Pos) Desc.0,00% Cód. Barras: 17898415821019	30049099	060	5403	AMP	69.400	0,2500	17.350,00	0,00	0,00	
5453	BR0315056 - AGUA DESTILADA -AMP. 10ML (SAMTEC) Lote=OEI Val=28/02/2023 Qtd=62000.000 Lista(Pos) Desc.0,00% Cód. Barras: 17898415821019	30049099	060	5403	AMP	62.000	0,2500	15.500,00	0,00	0,00	
164	BR0268236 - SORO FISIOLÓGICO 0,9% SOL. INJ. FR. C/250ML SIST. FECHADO - APRES. CX. C/48 FR. (FRESENIUS) Lote=74PE1826 Val=30/04/2022 Qtd=9000.000 Lista(Pos) Desc.0,00% Cód. Barras: 7897947706484	30049099	060	5403	FR	9.000	2,1900	19.710,00	0,00	0,00	

<p>DADOS ADICIONAIS</p> <p>INFORMAÇÕES COMPLEMENTARES Pedido: 577418; Trib aprox R\$7.190,37 Fed. 0,00 Est. e 0,00 Mun Fonte: BPT-Res. Listas 53.460,00 Pos. 0,00 Neg. 0,00 Neu. 0,00 Out; Fantasia=OLINDA - 260960; Ag. Cobrança=BANCO DO BRASIL; Agência/Conta=3433-913705-7; Cod. Operador=2829-01; LIVRE DA COBRANCA DE ICMS NORMAL. CONF. DECRETO 35.346/16 PE 002/2021 OF 088/2021 EMP. N 549 PROC 10.303.3037.4.070.3391.30.000.00 CONTR 2021 LIC 007/2021 FONE 214 PARC N 1 CONTATO SETOR COMPRAS. (LOCAL DE ENTREGA > CENTRAL DE ABASTECIMENTO FARMACÊUTICO SSMO - AV BRASIL, VILA OLÍMPICA 3 ETAPA DE RIO DO C/ OLINDA - PE HORARIO DAS 8 AS 14 HORAS</p>	<p>RESERVADO AO FISCO</p>
--	----------------------------------

8335

RECEBEMOS DE DROGAFONTE LTDA OS PRODUTOS E/OU SERVIÇOS CONSTANTES DA NOTA FISCAL ELETRÔNICA INDICADA ACIMA. EMISSÃO: 13/04/2021
VALOR TOTAL: 33410.00 DATA IMPRESSÃO: 13/04/2021 - 16:21

NF-e
000.334.224
SÉRIE 1

DATA DO RECEBIMENTO IDENTIFICAÇÃO E ASSINATURA DO RECEBEDOR



DROGAFONTE LTDA
AV BARAO DE BONITO, 408 - VARZEA
50740-080 RECIFE - PE
FONE: (81) 2102-1819

DANFE
DOCUMENTO
AUXILIAR DA
NOTA FISCAL
ELETRÔNICA

0-ENTRADA
1-SAÍDA **1**
000.334.224
SÉRIE 1
FOLHA 1/1



CHAVE DE ACESSO
2621 0408 7782 0100 0126 5500 1000 3342 2418 9454 9040

Consulta de autenticidade no portal nacional da NF-e
www.nfe.fazenda.gov.br/portal
ou no site da Sefaz Autorizadora

NATUREZA DA OPERAÇÃO
VENDA SUBS. TRIBUT. NO ESTADO
INSCRIÇÃO ESTADUAL 0.096.822-60 INSCRIÇÃO ESTADUAL DO SUBST. TRIBUT. CNPJ 08.778.201/0001-26
PROTOCOLO DE AUTORIZAÇÃO DE USO
126210027126666 13/04/2021 16:21:30

DESTINATÁRIO / REMETENTE
NOME - RAZÃO SOCIAL
PREFEITURA MUNICIPAL DE OLINDA - SSO (18575)
ENDEREÇO
RUA SAO BENTO, 123
MUNICÍPIO
OLINDA
BAIRRO / DISTRITO
VARADOURO
CEP
53020-080
UF
PE
FONE / FAX
(81) 3305-1109
INSCRIÇÃO ESTADUAL
HORA DA SAÍDA
16:18:46
CNPJ / CPF
10.404.184/0001-09
DATA DA EMISSÃO
13/04/2021

FATURA / DUPLICATA
431397/001 13/05/2021 33.410,00

CÁLCULO DO IMPOSTO
BASE CÁLC ICMS 0,00 VALOR ICMS 0,00 BASE CÁLC ICMS ST 0,00 VALOR ICMS ST 0,00 TOTAL DOS PRODUTOS 33.410,00
VALOR FRETE 0,00 VALOR SEGURO 0,00 VALOR DESCONTO 0,00 OUTRAS DESP 0,00 VALOR IPI 0,00 TOTAL DA NOTA 33.410,00

TRANSPORTADOR / VOLUMES TRANSPORTADOS
NOME / RAZÃO SOCIAL
DROGAFONTE LTDA
FRETE POR CONTA
)-REMETENTE
CODIGO ANTT
PLACA DO VEIC
UF
PE
CNPJ / CPF
08.778.201/0001-26
ENDEREÇO
RUA BARAO DE BONITO
MUNICÍPIO
RECIFE
UF
PE
INSCRIÇÃO ESTADUAL
0.096.822-60
QUANTIDADE
434
ESPECIE
CAIXA
MARCA
NUMERAÇÃO
1
PESO BRUTO
7.626,667
PESO LÍQUIDO
7.626,667

CODIGO PRODUTO	DESCRIÇÃO DO PRODUTO / SERVIÇO	NCM/SH	CST	CFOP	UNID	QUANT	VALOR UNIT	VALOR TOTAL	B.CÁLC ICMS	VALOR ICMS	ALIQ. ICMS
157	BR0268236 - SORO FISIOLÓGICO 0,9% SOL. INJ. FR. C/500ML SIST. FECH. - APRES. CX. C/30 FR. (FRESENIUS) Lote=74QA0107 Val=30/12/2022 Qtd=10.000 Lista(Pos) Desc.0,00% Cód. Barras: 7897947706491	30049099	060	5403	FR	10	2,5700	25,70	0,00	0,00	
157	BR0268236 - SORO FISIOLÓGICO 0,9% SOL. INJ. FR. C/500ML SIST. FECH. - APRES. CX. C/30 FR. (FRESENIUS) Lote=74QA0329 Val=30/12/2022 Qtd=1080.000 Lista(Pos) Desc.0,00% Cód. Barras: 7897947706491	30049099	060	5403	FR	1.080	2,5700	2.775,60	0,00	0,00	
157	BR0268236 - SORO FISIOLÓGICO 0,9% SOL. INJ. FR. C/500ML SIST. FECH. - APRES. CX. C/30 FR. (FRESENIUS) Lote=74QA0337 Val=30/12/2022 Qtd=11910.000 Lista(Pos) Desc.0,00% Cód. Barras: 7897947706491	30049099	060	5403	FR	11.910	2,5700	30.608,70	0,00	0,00	

DADOS ADICIONAIS
INFORMAÇÕES COMPLEMENTARES
Pedido: 577410; Trib aprox R\$4.493,65 Fed, 0,00 Est e 0,00 Mun Fonte: IBPT; Res. Listas(33.410,00 Pos, 0,00 Neg, 0,00 Neu, 0,00 Out); Fantasia=OLINDA - 260960; Ag. Cobrador=BANCO DO BRASIL; Agência/Conta=3433-9/13705-7; Cod. Operador=2829; OP. LIVRE DA COBRANÇA DE ICMS NORMAL. CONDIÇÃO DE RECEBIMENTO 35.346.10; PE 0002-2021 OF N 088/2021 EMP. N 549/0000/2021 CONT SETOR COMPRAS (LOCAL DE ENTREGA > CENTRAL DE ABASTECIMENTO FARMACÊUTICO SSMO - AV BRASIL S/N VILA OLÍMPICA 3 ETAPA RIO DOCE OLINDA PE HORARIO DAS 8 AS 14
RESERVADO AO FISCO

8336

RECEBEMOS DE DROGAFONTE LTDA OS PRODUTOS E/OU SERVIÇOS CONSTANTES DA NOTA FISCAL ELETRÔNICA INDICADA ACIMA. EMISSÃO: 26/04/2021
VALOR TOTAL: 22770.00 DATA IMPRESSÃO: 27/04/2021 - 07:32

NF-e
000.335.109
SÉRIE 1

DATA DO RECEBIMENTO

IDENTIFICAÇÃO E ASSINATURA DO RECEBEDOR



DROGAFONTE LTDA
AV BARAO DE BONITO, 408 - VARZEA
50740-080 RECIFE - PE
FONE: (81) 2102-1819

DANFE
DOCUMENTO
AUXILIAR DA
NOTA FISCAL
ELETRÔNICA



0-ENTRADA
1-SAÍDA **1**
000.335.109
SÉRIE 1
FOLHA 1/1

CHAVE DE ACESSO
2621 0408 7782 0100 0126 5500 1000 3351 0918 0511 1233

Consulta de autenticidade no portal nacional da NF-e
www.nfe.fazenda.gov.br/portal
ou no site da Sefaz Autorizadora

NATUREZA DA OPERAÇÃO
VENDA SUBS. TRIBUT. NO ESTADO

PROTOCOLO DE AUTORIZAÇÃO DE USO
126210030436292 26/04/2021 16:59:47

INSCRIÇÃO ESTADUAL
0.096.822-60

INSCRIÇÃO ESTADUAL DO SUBST. TRIBUT.

CNPJ
08.778.201/0001-26

DESTINATÁRIO / REMETENTE

NOME / RAZÃO SOCIAL
PREFEITURA MUNICIPAL DE OLINDA - SSO (18575)

CNPJ / CPF
10.404.184/0001-09

DATA DA EMISSÃO
26/04/2021

ENDEREÇO
RUA SAO BENTO, 123

BAIRRO / DISTRITO
VARADOURO

CEP
53020-080

DATA DA SAÍDA
26/04/2021

MUNICÍPIO
OLINDA

UF
PE

FONE / FAX
(81) 3305-1109

INSCRIÇÃO ESTADUAL
HORA DA SAÍDA
16:58:56

FATURA / DUPLICATA

432310/001 26/05/2021 22.770,00

CÁLCULO DO IMPOSTO

BASE CALC ICMS	VALOR ICMS	BASE CALC ICMS ST	VALOR ICMS ST	TOTAL DOS PRODUTOS
0,00	0,00	0,00	0,00	22.770,00
VALOR FRETE	VALOR SEGURO	VALOR DESCONTO	OUTRAS DESP	VALOR IPI
0,00	0,00	0,00	0,00	0,00
				TOTAL DA NOTA
				22.770,00

TRANSPORTADOR / VOLUMES TRANSPORTADOS

NOME / RAZÃO SOCIAL
DROGAFONTE LTDA

FRETE POR CONTA
)-REMETENTE

CODIGO ANTT

PLACA DO VEIC

UF

CNPJ / CPF
08.778.201/0001-26

ENDEREÇO
RUA BARAO DE BONITO

MUNICÍPIO
RECIFE

UF
PE

INSCRIÇÃO ESTADUAL
0.096.822-60

QUANTIDADE
300

ESPECIE
CAIXA

MARCA

NUMERAÇÃO
1

PESO BRUTO
5.280,000

PESO LIQUIDO
5.280,000

DADOS DOS PRODUTOS / SERVIÇOS

CÓDIGO PRODUTO	DESCRIÇÃO DO PRODUTO / SERVIÇO	NCM/SH	CST	CFOP	UNID	QUANT	VALOR UNIT	VALOR TOTAL	B.CÁLC ICMS	VALOR ICMS	ALÍQ. ICMS
1142	BR0315056 - AGUA BI-DESTILADA FR. C/500ML (FRESENIUS) Lote=74QA0014 Val=30/12/2022 Qtd=3300.000 Lista(Pos) Desc.0,00% Cód. Barras: 7897947706699	30049099	060	5403	AMP	3.300	2,5300	8.349,00	0,00	0,00	
1142	BR0315056 - AGUA BI-DESTILADA FR. C/500ML (FRESENIUS) Lote=74QC1004 Val=28/02/2023 Qtd=5700.000 Lista(Pos) Desc.0,00% Cód. Barras: 7897947706699	30049099	060	5403	AMP	5.700	2,5300	14.421,00	0,00	0,00	

DADOS ADICIONAIS

INFORMAÇÕES COMPLEMENTARES
Pedido: 578705
Trib apox R\$3.062,57 Fed, 0,00 Est e 0,00 Mun Fonte: IBPT
Res. Listas 22.770,00 Pos, 0,00 Neg, 0,00 Neu, 0,00 Out)
Fantasia=OLINDA - 260960
Ag.Cobrador=BANCO DO BRASIL
Agencia Conta=3437-9 13705-7
Cod.Operador=2835
OP LIVRE DA COBRANCA DE ICMS NORMAL, CONF. DECRETO 35.346/10
PE002 2021, PARCELA 1 EMPENHO 2021, OF 088/2021, LOCAL: AV. BRASIL, S/N (VILA OLIMPICA) 3 ETAPA RIO DOCE - OLINDA-PE DE
815 AS 1415

RESERVADO AO FISCO

ATESTADO DE CAPACIDADE TÉCNICA

Atestamos que a empresa **DROGAFONTE LTDA**, inscrita no CNPJ sob o número 08.778.201/0001-26, com sede na rua Barão de Bonito, 408 Várzea, Recife-PE é fornecedora do Material Médico-Hospitalar abaixo especificado para o PR 211/2021 PE 130/2021:

DESCRIÇÃO	QUANTIDADE	NOTA FISCAL
LUVA CIRURGICA ESTERIL TAM 8,0	10.000	360.997 de 14/01/2022

Atestamos que tal fornecimento foi executado satisfatoriamente, em plenas condições de uso, no prazo de entrega de acordo com o contrato, não existindo em nossos registros, até a presente data, fatos que desabonem sua conduta e responsabilidade com as obrigações assumidas.

Recife, 26 de Setembro de 2022

Luciano de Castro Lima Mendes
 Luciano de Castro Lima Mendes
 Farmacêutico
 CRP PE 3136
 Matrícula 19.184-0

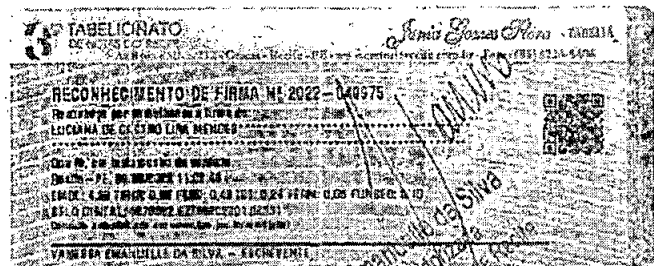

Vanessa Emanuella da Silva
 Escrevente Autônoma
 Tabelionato de Notas e Cartório

O presente documento digital foi conferido com o original e assinado digitalmente por AMANDA DIOMERY BARBOSA FERREIRA, em quarta-feira, 11 de outubro de 2023 16:54:11 GMT-03:00, CNS: 07.351-0 - 1º OFÍCIO DE NOTAS - CARTÓRIO ANDRADE LIMA/PE, nos termos da Resolução provisória N. 2.200-2 de 24 de agosto de 2001. Sua autenticidade deverá ser confirmada no endereço eletrônico www.cenad.org.br/autenticidade. O presente documento digital pode ser convertido em papel por meio de autenticação no Tabelionato de Notas. Proveniente nº 100/2020 CNJ - artigo 22.

ATA DE REGISTRO DE PREÇOS 279/2021

PROCESSO PE INTEGRADO Nº 0211.2021.CPL.CISAM.PE.0130.CISAM

A FUNDAÇÃO UNIVERSIDADE DE PERNAMBUCO – UPE através do CENTRO INTEGRADO DE SAÚDE AMAURY DE MEDEIROS – CISAM/UPE, inscrita no CNPJ sob o nº 11.022.597/0012-44, com sede à Rua Visconde de Mamanguape s/nº Encruzilhada, Recife, Pernambuco, neste ato representada pelo seu Gestor Executivo Prof. Olímpio Barbosa de Moraes Filho, brasileiro, casado, professor universitário, portador do RG nº 1.831.439 SSP/PE e do CPF nº 426.230.904-59, **RESOLVE REGISTRAR OS PREÇOS** ofertados pela empresa vencedora do certame em epígrafe, **DROGAFONTE LTDA**, inscrita no CNPJ sob o nº 08.778.201/0001-26, estabelecida na Rodovia BR 101 Norte, S/N, Km 56,6 – Galpões 01 e 02, CEP 53.409-260, Jardim Paulista, Paulista/PE, representada por Eugênio José Gusmão da Fonte Filho, brasileiro, casado, empresário, portador do RG nº 1.622.040-SDS/PE e CPF nº 293.247.854-00. Declarando desde já que os ratifica e se compromete a mantê-los durante a vigência da ARP, consoante às seguintes cláusulas e condições:

CLÁUSULA PRIMEIRA – DO OBJETO

1.1. Constitui objeto da presente ARP o **FORNECIMENTO EVENTUAL DE MATERIAL MÉDICO-HOSPITALAR (ÁLCOOL 70%, AVENTAL DESCARTÁVEL, FILTRO HEPA PARA VENTILADOR MECÂNICO NEONATAL, KIT COLETOR PARA EXPURGO, LUVAS CIRÚRGICAS, LUVAS DE PROCEDIMENTO, MÁSCARAS, PROPÉS, TOUCA), DIRECIONADOS A AÇÕES DE ENFRENTAMENTO A COVID-19, PARA O CISAM, POR UM PERÍODO DE 12 (DOZE) MESES**, conforme especificado na Planilha de Especificação, Quantitativos e Preços, anexa, que fica fazendo parte da presente ARP independentemente de transcrição.

CLÁUSULA SEGUNDA – DA VIGÊNCIA DA ARP

2.1. A ARP terá a vigência de 12 (doze) meses, contados a partir da assinatura vedada sua prorrogação.

CLÁUSULA TERCEIRA – DA REVISÃO E DO CANCELAMENTO DOS PREÇOS REGISTRADOS

3.1. Quando o preço registrado se tornar superior ao preço praticado no mercado por motivo superveniente, o CISAM-UPE convocará o FORNECEDOR para negociar a redução dos preços aos valores praticados pelo mercado.

3.2. O FORNECEDOR que não aceitar reduzir seus preços aos valores praticados pelo mercado deve ser liberado do compromisso assumido, sem aplicação de penalidade.

3.3. Quando o preço de mercado se tornar superior aos preços registrados e o FORNECEDOR não puder comprovadamente cumprir o compromisso, o CISAM-UPE pode:

- I. Liberar o FORNECEDOR do compromisso assumido, caso a comunicação ocorra antes do pedido de fornecimento, e sem aplicação da penalidade se confirmada a veracidade dos motivos e comprovantes apresentados;
- II. Convocar os demais fornecedores para assegurar igual oportunidade de negociação.

3.4. Não havendo êxito nas negociações, o CISAM-UPE procederá à revogação da ARP ou dos itens correspondentes do referido fornecedor, adotando as medidas cabíveis para obtenção da contratação mais vantajosa.

3.5. O registro do FORNECEDOR da ARP deve ser cancelado quando:

- I. Descumprir as condições da ARP;
- II. Não retirar a nota de empenho no prazo estabelecido pelo CISAM-UPE, sem justificativa aceitável;
- III. Não aceitar reduzir o seu preço registrado, na hipótese deste se tornar superior àqueles praticados no mercado;
- IV. Sofrer sanção prevista nos incisos III ou IV do caput do art. 87, da Lei Federal nº 8.666, de 1993, ou no art. 7º da Lei Federal nº 10.520, de 2002, desde que a referida penalidade o alcance.

3.6. O cancelamento de registros nas hipóteses previstas nos incisos I, II e IV será formalizado por despacho do CISAM-UPE, assegurado o contraditório e a ampla defesa.

3.7. O cancelamento do registro de preços pode ocorrer por fato superveniente, decorrente de caso fortuito ou força maior, que prejudique o cumprimento da ARP, devidamente comprovados e justificados:

- I. Por razão de interesse público;
- II. A pedido do FORNECEDOR da ARP.

3.8. A comunicação do cancelamento do registro de preço, nos casos previstos nos incisos I e II, será realizada por correspondência com aviso de recebimento ou protocolo, juntando-se comprovante nos autos do registro de preços.

3.9. No caso de ser ignorado, incerto ou inacessível o endereço do FORNECEDOR, a comunicação será feita por publicação em veículo oficial de divulgação, assegurado o prazo recursal de 05 (cinco) dias.

CLÁUSULA QUARTA – DAS OBRIGAÇÕES DO FORNECEDOR DA ARP

4.1. Além das obrigações previstas em lei e normas aplicáveis, deve também o FORNECEDOR da ARP:

- I. Fornecer o objeto discriminado na CLÁUSULA PRIMEIRA desta ARP, seguindo rigorosamente as condições previstas nos itens 5 e 6 do ANEXO I – TERMO DE REFERÊNCIA e as especificações discriminadas no ANEXO II – PLANILHA DE ESPECIFICAÇÕES, QUANTITATIVOS E PREÇOS, do Edital do PROCESSO PE INTEGRADO Nº 0211.2021.CPL.CISAM.PE.0130.CISAM;
- II. Assumir inteira responsabilidade sobre os impostos, taxas, transportes, emolumentos, seguros ou outros que decorram direta ou indiretamente do fornecimento, contribuições e obrigações sociais trabalhistas, previdenciárias e demais encargos cabíveis;
- III. Responsabilizar-se, civil e administrativamente, sob as penas da lei, por quaisquer danos e/ou prejuízos materiais ou pessoais causados pelo FORNECEDOR, seus empregados ou prepostos, ao CISAM-UPE ou a terceiros;
- IV. Corrigir, reparar, remover, substituir as suas expensas, no total ou em parte, o objeto desta ARP quando se verificarem vícios, defeitos ou incorreções resultantes de sua execução, de materiais empregados ou de fabricação;
- V. Deverá manter, durante toda a vigência desta Ata de Registro de Preços, todas as condições de habilitação e qualificação estipuladas no Edital do PROCESSO PE INTEGRADO Nº 0211.2021.CPL.CISAM.PE.0130.CISAM, em compatibilidade com as obrigações por ela assumidas.

CLÁUSULA QUINTA – DAS OBRIGAÇÕES DO ORGÃO GERENCIADOR DA ARP

5.1. O CISAM-UPE é o Órgão Gerenciador da ARP e deverá:

- I. Acompanhar e fiscalizar a ARP;
- II. Autorizar adesões a ARP;
- III. Aplicar, garantida a ampla defesa e o contraditório, as penalidades decorrentes do descumprimento do pactuado na ARP;
- IV. Efetuar os pagamentos de acordo com o estabelecido na Cláusula Sétima da presente ARP.
- V. Informar ao FORNECEDOR sobre as normas e procedimentos de acesso às suas instalações para entrega do objeto.
- VI. Prestar informações e esclarecimentos que eventualmente venham a serem solicitadas pelo FORNECEDOR.

CLÁUSULA SEXTA – DA FISCALIZAÇÃO E DO GERENCIAMENTO

6.1. O gerenciamento e a fiscalização da ARP caberá à Gerência da Farmácia, do CISAM/UPE, ou seu substituto legal, na sua falta ou impedimento, o qual determinará o que for necessário para:

- I. Realizar o acompanhamento da vigência da ARP, controle do quantitativo registrado e executado, informando eventuais saldos e indicando a necessidade de se iniciar novo registro de preços;
- II. Proceder à verificação do preço registrado, confirmando se continua compatível com o mercado;
- III. Conduzir os procedimentos relativos à eventuais renegociações dos preços registrados e indicação do descumprimento do pactuado na ARP;
- IV. Notificar regularização de faltas ou defeitos, nos termos do Art. 67 da Lei Federal n.º 8.666/93, e suas alterações posteriores.

6.2. As decisões que ultrapassarem a competência do gestor deverão ser formalizadas pelo FORNECEDOR à autoridade administrativa imediatamente superior ao Gestor, em tempo hábil para a adoção de medidas convenientes.

6.3. O FORNECEDOR deverá aceitar, antecipadamente, todos os métodos de inspeção, verificação e controle a serem adotados pela fiscalização, obrigando-se a fornecer-lhe todos os dados, elementos, explicações, esclarecimentos, soluções e comunicações de que esta necessitar e que forem julgados necessários ao desenvolvimento de suas atividades.

6.4. A existência e a atuação da fiscalização em nada restringem a responsabilidade única, integral e exclusiva do FORNECEDOR, no que concerne ao objeto da respectiva ARP, às implicações próximas e remotas perante o CISAM-UPE ou perante terceiros, do mesmo modo que a ocorrência de irregularidade decorrentes da execução do objeto não implicarão em corresponsabilidade do CISAM-UPE ou de seus pressupostos, devendo, ainda, o FORNECEDOR, sem prejuízo das sanções previstas, proceder ao ressarcimento imediato ao CISAM-UPE dos prejuízos apurados e imputados à falhas em suas atividades.

CLÁUSULA SÉTIMA – DO PAGAMENTO

7.1. O CISAM-UPE efetuará o pagamento em até 30 (trinta) dias úteis contados da data de recebimento definitivo do objeto e da seguinte documentação apresentada:

- I. Nota fiscal/fatura original;
- II. Certidões de regularidade com os tributos federais, estaduais e municipais pertinentes, INSS, FGTS e Certidão Negativa de Débitos Trabalhistas (CNDT).

7.2. Todas as despesas de frete/embalagem deverão estar inclusas no preço preposto, e em hipótese alguma poderão ser destacadas quando da emissão da nota fiscal/fatura.

7.3. Qualquer atraso na apresentação da documentação elencada no item 6.1. como condição para pagamento por parte do CISAM-UPE, importará em prorrogação automática do prazo de vencimento da obrigação do FORNECEDOR.

7.4. Nos casos de eventuais atrasos de pagamento, verificados por culpa única e exclusiva do CISAM-UPE, fica convencionado que a taxa de atualização financeira, devida entre a data referida no item 7.1. e a correspondente ao efetivo adimplimento da parcela, será calculada mediante a aplicação da seguinte fórmula:

$$EM = I \times N \times VP$$

Onde:

EM = Encargos Moratórios

N = Número de dias entre a data prevista para o pagamento e a do efetivo pagamento

VP = Valor da parcela a ser paga

I = Índice de atualização financeira = 0,0001644, assim apurado:

$$I = \frac{(TX/100)}{365} \quad I = \frac{(6/100)}{365} \quad I = 0,0001644$$

TX = Percentual da taxa anual = 6%

7.5. A atualização financeira prevista nesta condição será incluída na Nota Fiscal/Fatura do mês seguinte ao da ocorrência.

CLÁUSULA OITAVA – DAS SANÇÕES

8.1. Com fundamento no Art. 7º da Lei Federal nº 10.520/2002, ficará impedido de licitar e contratar com a Administração Pública Estadual e será descredenciado no CADFOR-PE, pelo prazo de até 5 (cinco) anos, sem prejuízo de multa de até 30% (trinta por cento), do valor estimado para ARP e demais cominações legais, nos seguintes casos:

- 8.1.1. Apresentar documentação falsa;
- 8.1.2. Ensejar o retardamento da execução do objeto;
- 8.1.3. Falhar na execução do contrato;
- 8.1.4. Não assinar a Ata de Registro de Preços no prazo estabelecido;
- 8.1.5. Comportar-se de modo inidôneo;
- 8.1.6. Não manter a proposta;
- 8.1.7. Deixar de entregar documentação exigida no certame;
- 8.1.8. Cometer fraude fiscal;
- 8.1.9. Fizer declaração falsa.

8.2. Para condutas descritas nos subitens 8.1.1., 8.1.4, 8.1.5, 8.1.6, 8.1.7; 8.1.8 e 8.1.9., será aplicada multa de no máximo 30% (trinta por cento) do valor do contrato.

8.3. O retardamento da execução previsto no subitem 8.1.2., estará configurado quando a Contratada:

- 8.3.1. Deixar de iniciar, sem causa justificada, a execução do contrato, após 07 (sete) dias, contados da data constante na ordem de fornecimento;
- 8.3.2. Deixar de realizar, sem causa justificada, as obrigações definidas no contrato por 03 (três) dias seguidos ou por 10 (dez) dias intercalados.

8.4. Será deduzido do valor da multa aplicada em razão de falha na execução do contrato, de que trata o subitem 8.1.3, o valor relativo às multas aplicadas em razão do subitem 8.7.

8.5. A falha na execução do contrato prevista no subitem 8.1.3. estará configurada quando a Contratada se enquadrar em pelo menos uma das situações previstas na tabela 3 do item 8.7. desta cláusula, respeitada a gradação de infrações conforme a tabela 1 a seguir, e alcançar o total de 20 (vinte) pontos, cumulativamente.

TABELA 01

Grau da Infração	Pontos da Infração
1	2
2	3
3	4
4	5
5	8
6	10

8.6. O comportamento previsto no subitem 8.5. estará configurado quando a Contratada executar atos tais como os descritos nos artigos 92, parágrafo único, 96 e 97, parágrafo único, da Lei nº 8.666/1993.

8.7. Pelo descumprimento das obrigações contratuais, a Administração aplicará multas conforme a gradação estabelecida nas tabelas seguintes:

TABELA 02

Grau	Correspondência
1	0,2% sobre o valor da ordem de fornecimento a que se refere o descumprimento da obrigação.
2	0,4% sobre o valor da ordem de fornecimento a que se refere o descumprimento da obrigação.
3	0,8% sobre o valor da ordem de fornecimento a que se refere o descumprimento da obrigação.
4	1,6% sobre o valor da ordem de fornecimento a que se refere o descumprimento da obrigação.
5	3,2% sobre o valor da ordem de fornecimento a que se refere o descumprimento da obrigação.
6	4,0% sobre o valor da ordem de fornecimento a que se refere o descumprimento da obrigação.

TABELA 03

Item	Descrição	Grau	Incidência
1	Executar fornecimento incompleto, paliativo, provisório como por caráter permanente, ou deixar de providenciar recomposição complementar.	2	Por ocorrência
2	Fornecer informação pérfida de fornecimento ou substituir material licitado por outro de qualidade inferior.	2	Por ocorrência
3	Suspender ou interromper, salvo motivo de força maior ou caso fortuito, os fornecimentos contratados.	6	Por dia e por tarefa designada
4	Utilizar as dependências do Contratante para fins diversos do objeto do contrato.	5	Por ocorrência
5	Recusar a execução de fornecimento determinado pela Fiscalização, sem motivo justificado.	5	Por ocorrência
6	Permitir situação que crie a possibilidade de causar ou que cause dano físico, lesão corporal ou consequências letais.	6	Por ocorrência
7	Retirar das dependências do Contratante quaisquer equipamentos ou materiais de consumo previstos em contrato, sem autorização prévia.	1	Por item e por ocorrência

PARA OS ITENS A SEGUIR, DEIXAR DE:

8	Manter a documentação de habilitação atualizada.	1	Por item e por ocorrência
9	Cumprir horário estabelecido pelo contrato ou determinado pela Fiscalização.	1	Por ocorrência
10	Cumprir determinação da Fiscalização para controle de acesso de seus funcionários.	1	Por ocorrência
11	Cumprir determinação formal ou instrução complementar da Fiscalização.	2	Por ocorrência
12	Cumprir quaisquer dos itens do contrato e seus anexos não previstos nesta tabela de multas, após reincidência formalmente notificada pela unidade fiscalizadora.	3	Por item e por ocorrência
13	Entregar a garantia contratual eventualmente exigida nos termos e prazos estipulados.	1	Por dia

8.8. A sanção de multa poderá ser aplicada à Contratada juntamente com a de impedimento de licitar e contratar estabelecida no item 8.1. desta cláusula.

8.9. As infrações serão consideradas reincidentes se, no prazo de 07 (sete) dias corridos a contar da aplicação da penalidade, a Contratada cometer a mesma infração, cabendo a aplicação em dobro das multas correspondentes, sem prejuízo da rescisão contratual;

8.10. Nenhuma penalidade será aplicada sem o devido Processo Administrativo de Aplicação de Penalidade - PAAP, devendo ser observado o disposto no Decreto Estadual nº 42.191/2015 e no Decreto Estadual nº 44.948/2017;

- 8.11. A critério da autoridade competente, o valor da multa poderá ser descontado do pagamento a ser efetuado ao contratado.
- 8.12. Após esgotados os meios de execução direta da sanção de multa indicados nos itens 14.12 e 14.13 acima, o contratado será notificado para recolher a importância devida no prazo de 15 (quinze) dias, contados do recebimento da comunicação oficial;
- 8.13. Decorrido o prazo previsto no item 8.14., o contratante encaminhará a multa para cobrança judicial;
- 8.14. A Administração poderá, em situações excepcionais devidamente motivadas, efetuar a retenção cautelar do valor da multa antes da conclusão do procedimento administrativo.

CLÁUSULA NONA – DAS ADESÕES POR ÓRGÃO OU ENTIDADES NÃO PARTICIPANTES

- 9.1. Desde que devidamente justificada a vantagem, a ARP, durante sua vigência, pode ser utilizada por qualquer órgão ou entidade da Administração Pública que não tenha participado do certame licitatório, mediante anuência do CISAM-UPE (Órgão Gerenciador) e em observância aos limites previstos no Decreto Estadual nº 42.530 de 22 de dezembro de 2015.
- 9.2. Os Órgãos e Entidades Não Participantes, quando desejarem fazer uso da ARP, devem consultar o Órgão Gerenciador, que se manifestará sobre a possibilidade de adesão, considerando se conveniente e oportuno, para indicar os possíveis Fornecedores da ARP e respectivos preços a serem praticados, obedecida a ordem de classificação.
- 9.3. Os Órgãos e Entidades Não Participantes, ao solicitarem adesão à ARP, devem realizar pesquisa de mercado a fim de comprovar a vantajosidade dos preços registrados.
- 9.4. A adesão de cada órgão não poderá exceder a 50% (cinquenta por cento), dos quantitativos registrados na Ata de Registro de Preços.
- 9.5. A soma de todas as adesões à Ata de Registro de Preços, não poderá exceder o dobro do quantitativo registrado.

CLÁUSULA DÉCIMA – DAS DISPOSIÇÕES FINAIS

- 10.1. A Planilha de Especificações, Quantitativos e Preços integra a presente ARP, independentemente de transcrição.
- 10.2. Os casos omissos nesta ARP serão resolvidos pelas normas contidas no Edital e seus Anexos do PROCESSO PE INTEGRADO Nº 0211.2021.CPL.CISAM.PE.0130.CISAM e nos termos da Legislação pertinente.

CLÁUSULA DÉCIMA PRIMEIRA – DA PUBLICAÇÃO

- 11.1. Esta ARP terá o seu extrato publicado no Diário Oficial do Estado de Pernambuco, como condição de sua eficácia, na forma preconizada no parágrafo único do Art. 61, da Lei nº 8.666/93.

CLÁUSULA DÉCIMA SEGUNDA – DO FORO

- 12.1. Fica eleito o Foro da Comarca do Recife para discussões de litígios decorrentes do objeto desta especificação, com renúncia de qualquer outro, por mais privilegiado que se configure.
- 12.2. E, por estarem de pleno acordo, firmam as partes o presente instrumento em 02 (duas) vias, de igual teor e forma, para um único efeito de direito, na presença de 02 (duas) testemunhas abaixo assinadas para que produzam seus efeitos legais.

Recife 16 de dezembro de 2021.

Olímpio Barbosa de Moraes Filho
GESTOR EXECUTIVO CISAM/UPE

DROGAFONTE Assinado de forma digital
por DROGAFONTE
LTDA:08778201000126
1000126 Dados: 2021.12.22
11:08:00 -03'00'

Eugênio José Gusmão da Fonte Filho
DROGAFONTE LTDA

TESTEMUNHAS:

Nome: _____
CPF: _____

Nome: _____
CPF: _____

PLANILHA DE ESPECIFICAÇÕES, QUANTITATIVOS E PREÇOS

PROCESSO: PE INTEGRADO Nº 0211.2021.CPL.CISAM.PE.0130.CISAM

MEMO / TERMO DE REFERÊNCIA / CI: 688/2021

OBJETO: FORNECIMENTO EVENTUAL DE MATERIAL MÉDICO-HOSPITALAR (ÁLCOOL 70%, AVENTAL DESCARTÁVEL, FILTRO HEPA PARA VENTILADOR MECÂNICO NEONATAL, KIT COLETOR PARA EXPURGO, LUVAS CIRÚRGICAS, LUVAS DE PROCEDIMENTO, MÁSCARAS, PROPÉS, TOUCA), DIRECIONADOS A AÇÕES DE ENFRENTAMENTO A COVID-19, PARA O CISAM, POR UM PERÍODO DE 12 (DOZE) MESES.

CÓDIGO DA LICITAÇÃO: 440713202100000212

CEDULA ORÇAMENTÁRIA: 2021 - 1.00406.10.302.0061.0076.2055.0271000000 COVID

NATUREZA DE DESPESA: 3.3.90.00.00 - APLICAÇÕES DIRETA

ARP: 279/2021

VIGÊNCIA: 16/12/2021 A 15/12/2022

FORNECEDOR: DROGAFONTE LTDA CNPJ: 08.778.201/0001-26

ENDEREÇO: Rodovia BR 101 Norte, S/N, Km 56,6 - Galpões 01 e 02, CEP 53.409-260, Jardim Paulista, Paulista/PE

TELEFONE: (81) 2102-1819 E-MAIL: contrato@drogafonte.com.br rafael.rufino@drogafonte.com.br dayanna.santos@drogafonte.com.br

ITEM	E-FISCO	ESPECIFICAÇÃO	MARCA	UNIDADE	QUANTIDADE	VALOR UNITÁRIO	VALOR TOTAL
9	13563-1	LUVA CIRÚRGICA - EM LATEX NATURAL, COM TEXTURA UNIFORME SEM FALHAS, LUBRIFICADA, COM ALTA SENSIBILIDADE TÁTIL BOA ELASTICIDADE E RESISTENCIA, COM ACABAMENTO NO PUNHO DE FORMATO ANATÔMICO; PERFEITA ADAPTAÇÃO, NUMERAÇÃO 6,5, ESTERIL, EMBALADA AOS PARES E ENVELOPADA, O PRODUTO DEVERÁ SER ENTREGUE ACOMPANHADO DO CA E LAUDO ANAL. LABORAT., DE CUMPRIMENTO DA NBR13391.	LATEX BR	PAR	5.000	1,20	R\$ 6.000,00
10	13568-2	LUVA CIRÚRGICA - EM LATEX NATURAL, COMPRIMENTO APROXIMADO DE 28CM, COM TEXTURA UNIFORME SEM FALHAS, LUBRIFICADA, COM ALTA SENSIBILIDADE TÁTIL BOA ELASTICIDADE E RESISTENCIA, COM ACABAMENTO NO PUNHO DE FORMATO ANATÔMICO, PUNHO LONGO AJUSTÁVEL AO ANTEBRACO, NUMERAÇÃO 7,0, ESTERIL, EMBALADA EM PAPEL GRAU CIRÚRGICO OU FILME TERMOPLÁSTICO QUE PERMITA ABERTURA ASÉPTICA, EMBALADA AOS PARES EM ENVOLUCRO INTERNO, DOBRAS PARA ABERTURA ASÉPTICA CONF. PADRÃO HOSPITALAR, COM IND. DIR E ESQ., O PRODUTO DEVERÁ SER ENTREGUE ACOMPANHADO DO CA E LAUDO ANAL. LABORAT., EM CUMPRIMENTO A NBR13391, DEACORDO COM O MINISTERIO DA SAUDE.	LATEX BR	PAR	60.000	1,20	R\$ 72.000,00
11	13569-0	LUVA CIRÚRGICA - EM LATEX NATURAL, COMPRIMENTO APROXIMADO DE 28CM, COM TEXTURA UNIFORME SEM FALHAS, LUBRIFICADA, COM ALTA SENSIBILIDADE TÁTIL BOA ELASTICIDADE E RESISTENCIA, COM ACABAMENTO NO PUNHO DE FORMATO ANATÔMICO, PUNHO LONGO AJUSTÁVEL AO ANTEBRACO, NUMERAÇÃO 7,5, ESTERIL, EMBALADA EM PAPEL GRAU CIRÚRGICO OU FILME TERMOPLÁSTICO QUE PERMITA ABERTURA ASÉPTICA, EMBALADA AOS PARES EM ENVOLUCRO INTERNO, DOBRAS PARA ABERTURA ASÉPTICA CONF. PADRÃO HOSPITALAR, COM IND. DIR E ESQ., O PRODUTO DEVERÁ SER ENTREGUE ACOMPANHADO DO CA E LAUDO ANAL. LABORAT., DE CUMPRIMENTO DA NBR13391.	LATEX BR	PAR	60.000	1,20	R\$ 72.000,00
12	13570-4	LUVA CIRÚRGICA - EM LATEX NATURAL, COMPRIMENTO APROXIMADO DE 28CM, ESPESSURA MÍNIMA DE 0,20MM, COM TEXTURA UNIFORME SEM FALHAS, LUBRIFICADA, COM ALTA SENSIBILIDADE TÁTIL BOA ELASTICIDADE E RESISTENCIA, COM ACABAMENTO NO PUNHO DE FORMATO ANATÔMICO, PUNHO LONGO AJUSTÁVEL AO ANTEBRACO, NUMERAÇÃO 8,0, ESTERIL, EMBALADA EM PAPEL GRAU CIRÚRGICO OU FILME TERMOPLÁSTICO QUE PERMITA ABERTURA ASÉPTICA, EMBALADA AOS PARES EM ENVOLUCRO INTERNO, DOBRAS PARA ABERTURA ASÉPTICA CONF. PADRÃO HOSPITALAR, COM IND. DIR E ESQ., O PRODUTO DEVERÁ SER ENTREGUE ACOMPANHADO DO CA E LAUDO ANAL. LABORAT., DE CUMPRIMENTO DA NBR13391.	LATEX BR	PAR	20.000	1,20	R\$ 24.000,00

VALOR GLOBAL PARA 12 MESES

R\$ 174.000,00



Secretaria Estadual de Saúde de Pernambuco – SES/PE
Hospital Barão de Lucena - HBL
Av. Caxangá, 3860 – Iputinga – Recife/PE CEP: 50731-900
Fone: 3184-6400 E-mail: direcao@hbl@gmail.com

8345
GOVERNO DE Pernambuco

ATESTADO DE CAPACIDADE TÉCNICA

PREGÃO ELETRÔNICO Nº 0015/2021
PROCESSO Nº 0270/2021
ATA DE REGISTRO DE PREÇOS
Código da Ata Nº 22/0048-2
VIGÊNCIA - 09/01/2023 À 08/01/2024

Atestamos para os devidos fins, que a empresa **Drogafonte Ltda**, inscrita no C.N.P.J. sob nº: 08.778.201/0001/26, com sede administrativa na Rua Barão de Bonito, nº 408, Bairro: Várzea – Recife – PE, forneceu com regularidade os produtos objeto da ARP nº 072/2023, abaixo relacionados, de modo satisfatório, obedecendo o prazo previamente determinado, não constando em nossos arquivos fato desabonador de sua capacidade técnica:

ITEM	DESCRIÇÃO DO ITEM	UNID	Hospital HBL/ Quant	Hospital HAM/ Quant	TOTAL	VALOR UNITÁRIO
Cota Principal 2 A	CIPROFLOXACINO-CONCENTRAÇÃO/ DOSAGEM 2 MG/ML, FORMA FARMACEUTICA SOLUCAO INJETAVEL, FORMA DE APRESENTAÇÃO BOLSA OU FRASCO, VIA DE ADMINISTRAÇÃO PARENTERAL	BOLSA OU FRASCO 100ML	18.000	0	18.000	14,2083
Cota Principal 3 A	AMPICILINA-CONCENTRAÇÃO DOSAGEM 1 G, FORMA FARMACEUTICA PO PARA SOLUCAO INJETAVEL, FORMA DE APRESENTAÇÃO FRASCO-AMPOLA, VIA DE ADMINISTRAÇÃO PARENTERAL	F.A	13.500	13.500	27.000	2,42
Cota Principal 4 A	CLINDAMICINA -CONCENTRAÇÃO/DOSAGEM 150 MG/ML, FORMA FARMACEUTICA SOLUCAO INJETAVEL, FORMA DE APRESENTAÇÃO AMPOLA, VIA DE ADMINISTRAÇÃO PARENTERAL	AMPOLA 4 ML	22.500	0	22.500	3,7418
Cota Principal 6 A	CEFAZOLINA SODICA -CONCENTRAÇÃO/DOSAGEM 1 G, FORMA FARMACEUTICA PO PARA SOLUCAO INJETAVEL, FORMA DE APRESENTAÇÃO FRASCO-AMPOLA, VIA DE ADMINISTRAÇÃO PARENTERAL	FA	18.000	0	18.000	3,8996

O presente documento digital foi conferido com o original e assinado digitalmente por AMANDA DIOMERY BARBOSA FERREIRA, em 11 de outubro de 2023 16:54:11 GMT-03:00, CNS: 07.351-0 - 1º OFÍCIO DE NOTAS - CARTÓRIO ANDRADE LIMA/PE, nos termos da medida provisória N. 2.200-2 de 24 de agosto de 2001. Sua autenticidade deverá ser confirmada no endereço eletrônico www.cenad.org.br/autenticidade. O presente documento digital pode ser convertido em papel por meio de autenticação no Tabelionato de Notas. Provimto nº 100/2020 CNJ - art. 22.

Y0000 4181M ANA
7-025 804 10M
16-230 004 99026



SECRETARIA DE REGISTRO CIVIL DA PERNAMBUCANO
ROMERO LONGMAN
TITULAR

Reconheço POR SEMELHANÇA a firma indicada de ANA MARIA GODDY DE OLIVEIRA lançada em minha presença, Dou fé Recife, 15 de setembro de 2023 10:46:46 Em testemunho da verdade: Luiza Luck Carvalheira Longman (Substituta) Esp: R\$ 5,04 TSNR R\$ 1,01 PERM R\$ 0,05 FUNSEC R\$ 0,10 ISS R\$ 0,25 Total R\$ 6,45 válido somente com o selo. 0074203.0UG08202303.00671



O presente documento digital foi conferido com o original e assinado digitalmente por AMANDA DIOMERY BARBOSA FERREIRA, em 11 de outubro de 2023 16:54:11 GMT-03:00, CNS: 07.351-0 - 1º OFÍCIO DE NOTAS - CARTÓRIO ANDRADE LIMA/PE, nos termos da medida provisória N. 2.200-2 de 24 de agosto de 2001. Sua autenticidade deverá ser confirmada no endereço eletrônico www.cenad.org.br/autenticidade. O presente documento digital pode ser convertido em papel por meio de autenticação no Tabelionato de Notas. Provimto nº 100/2020 CNJ - artiao 22.

Cota Principal 7 A	CEFEPIMA- CONCENTRACAO/DOSAGEM 1 G,FORMA FARMACEUTICA PO PARA SOLUCAO INJETAVEL,FORMA DE APRESENTACAO FRASCO-AMPOLA,VIA DE ADMINISTRACAO PARENTERAL	FA	7.200	11.250	18.450	8,2893
Cota Principal 8 A	CEFTAZIDIMA-CONCENTRACAO/DOSAGEM 1 G,FORMA FARMACEUTICA PO PARA SOLUCAO INJETAVEL,FORMA DE APRESENTACAO FRASCO-AMPOLA,VIA DE ADMINISTRACAO PARENTERAL	FA	2.700	11.250	13.950	15,3153
Cota Principal 9 A	CEFTRIAXONA DISSODICA CONCENTRACAO/DOSAGEM 1 G,FORMA FARMACEUTICA PO PARA SOLUCAO INJETAVEL,FORMA DE APRESENTACAO FRASCO-AMPOLA,VIA DE ADMINISTRACAO INTRAVENOSA	FA	18.000	45.000	63.000	3,59
Cota Principal 10 A	MEROPENEM-CONCENTRACAO/DOSAGEM 1 G,FORMA FARMACEUTICA PO PARA SOLUCAO INJETAVEL,FORMA DE APRESENTACAO FRASCO-AMPOLA,VIA DE ADMINISTRACAO INTRAVENOSA	FA	13.500	33.750	47.250	17,8182
Cota Principal 18 A	OXACILINA SODICA CONCENTRACAO/DOSAGEM 500 MG,FORMA FARMACEUTICA PO PARA SOLUCAO INJETAVEL,FORMA DE APRESENTACAO FRASCO-AMPOLA,VIA DE ADMINISTRACAO PARENTERAL	FA	13.500	22.500	36.000	1,0054

VALOR TOTAL DA ATA: R\$ 1.946.333,07 (um milhão, novecentos e quarenta e seis mil, trezentos e trinta e três reais e sete centavos).

Recife, 12 de setembro de 2023.

Ana Maria Godoy de Oliveira
ANA MARIA GODDY

Superintendente de Suprimentos do Hospital Barão de Lucena

ANA MARIA GODDY
Mat. 408.256-7
Superintendência de Suprimentos HBL
SSUPRI/HBL/SES-PE



8347

PREFEITURA DO
RECIFE
SECRETARIA DE SAÚDE

ATESTADO DE CAPACIDADE TÉCNICA

Atestamos para os devidos fins de direito, que a empresa DROGAFONTE LTDA., inscrita no CNPJ nº 08.778.201/0001-26, inscrição estadual 009682260, situada na Rua Barão de Bonito, 408 – Várzea – Recife/PE, nos fornece medicamentos e material médico hospitalar.

Atestamos ainda, que tal fornecimento é executado satisfatoriamente, não existindo em nossos registros, até a presente data, fatos que desabonem sua conduta e responsabilidade com as obrigações assumidas.

Recife, 12 de fevereiro de 2020



Fernanda Castro
Gerente Geral de Finanças
Secretaria de Saúde/PCR
RG nº 5.420.303-SDS
CPF nº 009.433.384-09

CARTÓRIO AZEVEDO BASTOS - 1º OFÍCIO DE REGISTRO CIVIL DAS PESSOAS NATURAS
E TABELIONATO DE NOTAS - CANTO: CNJ DE 1730
RUA DE ARAUCÁRIA, 100 - JARDIM DE ARAUCÁRIA - RECIFE - PE - CEP: 51030-000
FONE: (81) 3355-9390

Autenticação Digital
De acordo com as artigos 1º, 2º, 3º, 4º, 5º, 7º, 8º, 9º, 10º, 11º e 12º da Lei Federal 8.934 de 14 de maio de 2006 e artigos 1º e 2º da Lei Estadual 27.028 de 2008 e presente em nosso sistema de registro digital, temos emitido o presente documento eletrônico com autenticação de documento em nosso sistema de registro digital.

Cod. Autenticação: 07582404201047040904-1; Data: 24/04/2020 10:48:28

Sólo Digital de Fiscalização Tipo Normal C: AKA07120-90PW
Valor Total do Ato: R\$ 1,56
Confirma os dados do ato em: <https://sebidigital.jp.br/jus.br>

Valor Profissional de Licença: R\$ 0,00



CARTÓRIO PORTO VIRGINIO
ROSEANA ANDRADE PORTO - TITULO
AV. Marques do Olinda, 236, Recife Antigo, Recife-PE, CEP: 51030-000
Fone: (81) 3324-8865 e 3037-3240 E-mail: cartorio@recife.pe.gov.br

Reconheço por semelhança a firma indicada de
FERNANDA EMANUELE ARANTES CASTRO DA SILVA
Recife, 31 de março de 2020 @ 14:21.
Em testemunho da verdade,
Elisângela José de Mendonça da Silva
(Escrivente Autorizada)
Emot.: R\$ 3,71 ISNR R\$ 0,87 FERC R\$ 0,41 TISS R\$ 0,71 FERN R\$ 0,04 FUNSEG R\$ 0,08 Total R\$ 5,77
Selo: 0076562.WRN03202001.00907



Consulta Autenticação em: www.tpa.jus.br/sistema/digital

REPÚBLICA FEDERATIVA DO BRASIL
 ESTADO DA PARAÍBA
 CARTÓRIO AZEVEDO BASTOS
 FUNDADO EM 1888
 PRIMEIRO REGISTRO CIVIL DE NASCIMENTO E ÓBITOS E PRIVATIVO DE CASAMENTOS, INTERDIÇÕES E TUTELAS DA COMARCA DE JOÃO PESSOA

Av. Epitácio Pessoa, 1145 Bairro dos Estados 58030-00, João Pessoa PB
 Tel.: (83) 3244-5404 / Fax: (83) 3244-5484
<http://www.azevedobastos.not.br>
 E-mail: cartorio@azevedobastos.not.br



DECLARAÇÃO DE SERVIÇO DE AUTENTICAÇÃO DIGITAL

O Bel. Válber Azevêdo de Miranda Cavalcanti, Oficial do Primeiro Registro Civil de Nascimentos e Óbitos e Privativo de Casamentos, Interdições e Tutelas com atribuição de autenticar e reconhecer firmas da Comarca de João Pessoa Capital do Estado da Paraíba, em virtude de Lei, etc...

DECLARO ainda que, para garantir transparência e segurança jurídica de todos os atos oriundos da atividade Notarial e Registral no Estado da Paraíba, foi instituído pela Lei nº 10.132, de 06 de novembro de 2013, a aplicação obrigatória de um Selo Digital de Fiscalização Extrajudicial em todos os atos de notas e registro, composto de um código único (por exemplo: Selo Digital: ABC12345-X1X2) e dessa forma, cada autenticação processada pela nossa Serventia pode ser verificada e confirmada tantas vezes quanto for necessário através do site do Tribunal de Justiça do Estado da Paraíba, endereço <https://corregedoria.tjpb.jus.br/selo-digital/>.

A autenticação digital do documento faz prova de que, na data e hora em que ela foi realizada, a empresa DROGAFONTE LTDA tinha posse de um documento com as mesmas características que foram reproduzidas na cópia autenticada, sendo da empresa DROGAFONTE LTDA a responsabilidade, única e exclusiva, pela idoneidade do documento apresentado a este Cartório.

Nesse sentido, declaro que a DROGAFONTE LTDA assumiu, nos termos do artigo 8º, §1º, do Decreto nº 10.278/2020, que regulamentou o artigo 3º, inciso X, da Lei Federal nº 13.874/2019 e o artigo 2º-A da Lei Federal 12.682/2012, a responsabilidade pelo processo de digitalização dos documentos físicos, garantindo perante este Cartório e terceiros, a sua autoria e integridade.

De acordo com o disposto no artigo 2º-A, §7º, da Lei Federal nº 12.682/2012, o documento em anexo, identificado individualmente em cada Código de Autenticação Digital¹ ou na referida sequência, poderá ser reproduzido em papel ou em qualquer outro meio físico.

Esta DECLARAÇÃO foi emitida em **08/03/2021 17:24:26 (hora local)** através do sistema de autenticação digital do Cartório Azevedo Bastos, de acordo com o Art. 1º, 10º e seus §§ 1º e 2º da MP 2200/2001, como também, o documento eletrônico autenticado contendo o Certificado Digital do titular do Cartório Azevedo Bastos, poderá ser solicitado diretamente a empresa DROGAFONTE LTDA ou ao Cartório pelo endereço de e-mail autentica@azevedobastos.not.br Para informações mais detalhadas deste ato, acesse o site <https://autdigital.azevedobastos.not.br> e informe o Código de Autenticação Digital

Esta Declaração é válida por **tempo indeterminado** e está disponível para consulta em nosso site.

¹Código de Autenticação Digital: 07582404201047040904-1

²Legislações Vigentes: Lei Federal nº 8.935/94, Lei Federal nº 10.406/2002, Medida Provisória nº 2200/2001, Lei Federal nº 13.105/2015, Lei Estadual nº 8.721/2008, Lei Estadual nº 10.132/2013, Provimento CGJ N° 003/2014 e Provimento CNJ N° 100/2020.

O referido é verdade, dou fé.

CHAVE DIGITAL

00005b1d734fd94f057f2d69fe6bc05b100ff17a6b36ad7642954c2fd974ed5fb7f8c60a07a56963397f60096c6b4dd3cf1becfe7ebbf5365fd5aabbfad347ccb62768ca46b6c3b5bea9515d1a1fc45



Presidência da República
 Casa Civil
 Medida Provisória Nº 2200-2,
 de 24 de agosto de 2001.



8349

RECEBEMOS DE DROGAFONTE LTDA OS PRODUTOS E/OU SERVICOS CONSTANTES DA NOTA FISCAL ELETRONICA INDICADA ACIMA. EMISSAO: 07/02/2019
VALOR TOTAL: \$6142.00 DATA IMPRESSAO: 07/02/2019 - 11:03

NF-e
000.275.831
SÉRIE 1

DATA DO RECEBIMENTO

IDENTIFICAÇÃO E ASSINATURA DO RECEBEDOR



DROGAFONTE LTDA
AV BARAO DE BONITO, 408 - VARZEA
50740-080 RECIFE - PE
FONE: (81) 2102-1819

DANFE
DOCUMENTO
AUXILIAR DA
NOTA FISCAL
ELETRÔNICA
0-ENTRADA
1-SAIDA **1**
000.275.831
SÉRIE 1
FOLHA 1/1



CHAVE DE ACESSO
2619 0208 7782 0100 0126 5500 1000 2758 3110 0275 8312

Consulta de autenticidade no portal nacional da NF-e
www.nfe.fazenda.gov.br/portal
ou no site da Sefaz Autorizadora

NATUREZA DA OPERAÇÃO
VENDA SUBS. TRIBUT. NO ESTADO

PROTOCOLO DE AUTORIZAÇÃO DE USO
126190008112950 07/02/2019 11:03:41

INSCRIÇÃO ESTADUAL
0.096.822-60

INSCRIÇÃO ESTADUAL DO SUBST. TRIBUT.

CNPJ
08.778.201/0001-26

DESTINATÁRIO / REMETENTE

NOME / RAZÃO SOCIAL
FUNDO MUNICIPAL DE SAUDE (282)

CNPJ / CPF
41.090.291/0001-33

DATA DA EMISSÃO
07/02/2019

ENDEREÇO
CAIS DO APOLO, 925 - 13 ANDAR

BAIRRO / DISTRITO
BAIRRO DO RECIFE

CEP
50030-230

DATA DA SAÍDA
07/02/2019

MUNICÍPIO
RECIFE

UF
PE

FONE / FAX
(81) 3355-9356

INSCRIÇÃO ESTADUAL
HORA DA SAÍDA
11:02:12

FATURA / DUPLICATA

371732/001 09/03/2019 86.142,00

CALCULO DO IMPOSTO

BASE CALC ICMS 0,00	VALOR ICMS 0,00	BASE CÁLC ICMS ST 0,00	VALOR ICMS ST 0,00	TOTAL DOS PRODUTOS 86.142,01
VALOR FRETE 0,00	VALOR SEGURO 0,00	VALOR DESCONTO 0,01	OUTRAS DESP 0,00	VALOR IPI 0,00
				TOTAL DA NOTA 86.142,00

TRANSPORTADOR / VOLUMES TRANSPORTADOS

NOME / RAZÃO SOCIAL
DROGAFONTE LTDA

FRETE POR CONTA
0-EMITENTE

CODIGO ANTT

PLACA DO VEIC

UF
PE

CNPJ / CPF
08.778.201/0001-26

ENDEREÇO
RUA BARAO DE BONITO

MUNICÍPIO
RECIFE

UF
PE

INSCRIÇÃO ESTADUAL
0.096.822-60

QUANTIDADE
82

ESPECIE
CAIXA

MARCA

NUMERAÇÃO
4

PESO BRUTO
283,08

PESO LIQUIDO
283,08

DADOS DOS PRODUTOS / SERVIÇOS

CÓDIGO PRODUTO	DESCRIÇÃO DO PRODUTO / SERVIÇO	NCM/SH	CST	CFOP	UNID	QUANT	VALOR UNIT	VALOR TOTAL	B.CÁLC ICMS	VALOR ICMS	ALIQ. ICMS
3008	CLOMIPRAMINA 25MG C/ 20 CPR CLO *(C1) () Lote=000617 Fab=30/07/2018 Val=30/07/2020 Qtd=56.680 Lista(Neg) Desc.0,00% Cód. Barras: 7894916510158	30049079	060	5403	CPR	56.680	0,6857	38.865,48	0,00	0,00	
6696	CLOMIPRAMINA 25MG CX.20 CPRS (G) () Lote=0P1034 Fab=30/08/2018 Val=30/08/2020 Qtd=240 Lista(Neg) Desc.0,00% Cód. Barras: 7896004701301	30049069	060	5403	CPR	240	0,6857	164,57	0,00	0,00	
7349	CLOMIPRAMINA 25MG APRES CX C.20 CPRS () Lote=1844962 Fab=30/10/2018 Val=30/03/2020 Qtd=3.080 Lista(Pos) Desc.0,00% Cód. Barras: 7896261000018	30049079	060	5403	CPR	3.080	0,6857	2.111,96	0,00	0,00	
482	CLORPROMAZINA 100MG APRES.CX.C/100 CPRS MARCA: CLOPROMAZ (UNIAO QUIMICA) Lote=1848610 Fab=30/11/2018 Val=30/11/2020 Qtd=300.000 Lista(Pos) Desc.0,00% Cód. Barras: 7896006237075	30049079	060	5403	CPR	300.000	0,1500	45.000,00	0,00	0,00	

DADOS ADICIONAIS

INFORMAÇÕES COMPLEMENTARES
Pedido: 495205
Trib aprox R\$11.586,10 Fed, 0,00 Est e 0,00 Mun Fonte: IBPT
Res. Listas(47.111,96 Pos, 39.030,05 Neg, 0,00 Neu, 0,00 Out)
Fantasia=FUND. MUN. SAUDE - PCR
Ag.Cobrador=BANCO DO BRASIL
Agencia Conta=3433-9/13705-7
Cod.Operador=2926
OP.LIVRE DA COBRANCA DE ICMS NORMAL, CONF. DECRETO 35.346/10
PE=008 2018. NE:2019.00220, ACAA:6583, PARCE:04, PEDIDOF AUT:SR EUGENIO, SO PAGA
COMPLETO. CONT:KASSIA, TEL(81)3355-9377, KASSIALIMA@RECIFE.PE.GOV.BR LOCAL DE
ENTREGA:NECESSARIO REALIZAR AGENDAMENTO:
AGENDAMENTOSESAUPCR@GMAIL.COM - (81) 34427444 AVENIDA DA RECUPERACAO, N 4000,
GUABIRABA, RECIFE/PE - CEP: 52.490-570. PONTO DE REFERENCIA: AO LADO DO CT DO
NAUTICO (CENTRO DE TREINAMENTO WILSON CA

RESERVADO AO FISCO

8350

RECEBEMOS DE DROGAFONTE LTDA OS PRODUTOS E/OU SERVICOS CONSTANTES DA NOTA FISCAL ELETRONICA INDICADA ACIMA. EMISSAO: 14/02/2019
 VALOR TOTAL: 7350.00 DATA IMPRESSAO: 14/02/2019 - 17:30

NF-e
 000.276.413
 SÉRIE 1

DATA DO RECEBIMENTO IDENTIFICAÇÃO E ASSINATURA DO RECEBEDOR



DROGAFONTE
 MEDICAMENTOS E MATERIAL HOSPITALAR

DROGAFONTE LTDA
 AV BARAO DE BONITO, 408 - VARZEA
 50740-080 RECIFE - PE
 FONE: (81) 2102-1819

DANFE
 DOCUMENTO AUXILIAR DA
 NOTA FISCAL ELETRÔNICA

0-ENTRADA 1-SAÍDA 1

000.276.413
SÉRIE 1
FOLHA 1/1

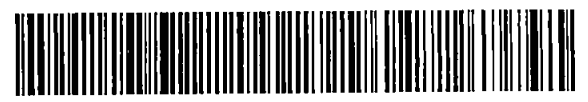

CHAVE DE ACESSO
 2619 0208 7782 0100 0126 5500 1000 2764 1310 0276 4139

Consulta de autenticidade no portal nacional da NF-e
www.nfe.fazenda.gov.br/portal
 ou no site da Sefaz Autorizadora

NATUREZA DA OPERAÇÃO: VENDA SUBS. TRIBUT. NO ESTADO

PROTOCOLO DE AUTORIZAÇÃO DE USO: 126190009838853 14/02/2019 17:30:15

INSCRIÇÃO ESTADUAL: 0.096.822-60

INSCRIÇÃO ESTADUAL DO SUBST. TRIBUT.: CNPJ: 08.778.201/0001-26

DESTINATÁRIO / REMETENTE

NOME / RAZÃO SOCIAL: FUNDO MUNICIPAL DE SAUDE (282) CNPJ / CPF: 41.090.291/0001-33 DATA DA EMISSÃO: 14/02/2019

ENDEREÇO: CAIS DO APOLO, 925 - 13 ANDAR BAIRRO / DISTRITO: BAIRRO DO RECIFE CEP: 50030-230 DATA DA SAÍDA: 14/02/2019

MUNICÍPIO: RECIFE UF: PE FONE / FAX: (81) 3355-9356 INSCRIÇÃO ESTADUAL: HORA DA SAÍDA: 17:28:28

FATURA / DUPLICATA: 372311/001 16/03/2019 7.350,00

CÁLCULO DO IMPOSTO					
BASE CÁLC ICMS	VALOR ICMS	BASE CÁLC ICMS ST	VALOR ICMS ST	TOTAL DOS PRODUTOS	
0,00	0,00	0,00	0,00	7.350,00	
VALOR FRETE	VALOR SEGURO	VALOR DESCONTO	OUTRAS DESP	VALOR IPI	TOTAL DA NOTA
0,00	0,00	0,00	0,00	0,00	7.350,00

TRANSPORTADOR / VOLUMES TRANSPORTADOS

NOME / RAZÃO SOCIAL: DROGAFONTE LTDA FRETE POR CONTA: 0-EMITENTE CODIGO ANTT: PLACA DO VEIC: UF: CNPJ / CPF: 08.778.201/0001-26

ENDEREÇO: RUA BARAO DE BONITO MUNICÍPIO: RECIFE UF: PE INSCRIÇÃO ESTADUAL: 0.096.822-60

QUANTIDADE: 25 ESPECIE: CAIXA MARCA: NUMERAÇÃO: 1 PESO BRUTO: 44,10 PESO LÍQUIDO: 44,10

DADOS DOS PRODUTOS / SERVIÇOS											
CÓDIGO PRODUTO	DESCRIÇÃO DO PRODUTO / SERVIÇO	NCM/SH	CST	CFOP	UNID	QUANT	VALOR UNIT	VALOR TOTAL	B.CÁLC ICMS	VALOR ICMS	ALÍQ. ICMS
4857	FLUCONAZOL 150 MG APRES.CX/100 CAPS (MEDQUÍMICA-MG) Lote=81129S Fab=30/01/2019 Val=30/01/2021 Qtd=30.000 Lista(Neg) Desc.0,00% Cód. Barras: 7896862970581	30049069	060	5403	CPR	30.000	0,2450	7.350,00	0,00	0,00	

DADOS ADICIONAIS

INFORMAÇÕES COMPLEMENTARES
 Pedido: 496100
 Trib aprox RS988,58 Fed, 0,00 Est e 0,00 Mun Fonte: IBPT
 Res. Listas(0,00 Pos, 7.350,00 Neg, 0,00 Neu, 0,00 Out)
 Fantasia=FUND. MUN. SAUDE - PCR
 Ag.Cobrador=BANCO DO BRASIL
 Agencia/Conta=3433-9/13705-7
 Cod.Operador=2926
 OP.LIVRE DA COBRANCA DE ICMS NORMAL, CONF. DECRETO 35.346/10
 *** CONTATO PARA AGENDAMENTO 81-3442-7444
 AGENDAMENTOSESAUPCR@GMAIL.COM**PENDENCIA**PE=006/2018, NE:2018.06903.
 CI:967/2018. ATA:082/2018, CC:2018.4801.01.0802.0077. CADU
 30272.13548. PARCE:05, SO PAGA COMPLETO, CONT: KASSISA, TEL(81)3355-9377,
 KASSIALIMA@RECIFE.PE.GOV.BR LOCAL DE ENTREGA:ALOMOXARIFADO AVENIDA DA
 RECUPERACAO,N 4000- GUABIRABA-PE CEP:52490-570 PONTO DE REFERENCIA AO LADO DO
 CT

RESERVADO AO FISCO

8351

RECEBEMOS DE DROGAFONTE LTDA OS PRODUTOS E/OU SERVIÇOS CONSTANTES DA NOTA FISCAL ELETRÔNICA INDICADA ACIMA. EMISSÃO: 11/02/2019 VALOR TOTAL: 49976.10 DATA IMPRESSAO: 11/02/2019 - 16:56		NF-e 000.276.144 SÉRIE 1
DATA DO RECEBIMENTO	IDENTIFICAÇÃO E ASSINATURA DO RECEBEDOR	

 DROGAFONTE MEDICAMENTOS E MATERIAL HOSPITALAR DROGAFONTE LTDA AV BARAO DE BONITO, 408 - VARZEA 50740-080 RECIFE - PE FONE: (81) 2102-1819	DANFE DOCUMENTO AUXILIAR DA NOTA FISCAL ELETRÔNICA 0-ENTRADA 1-SAÍDA 1 000.276.144 SÉRIE 1 FOLHA 1/1	 CHAVE DE ACESSO 2619 0208 7782 0100 0126 5500 1000 2761 4410 0276 1440 Consulta de autenticidade no portal nacional da NF-e www.nfe.fazenda.gov.br/portal ou no site da Sefaz Autorizadora
--	---	---

NATUREZA DA OPERAÇÃO VENDA SUBS. TRIBUT. NO ESTADO	PROTOCOLO DE AUTORIZAÇÃO DE USO 126190008937723 11/02/2019 16:56:07
INSCRIÇÃO ESTADUAL 0.096.822-60	INSCRIÇÃO ESTADUAL DO SUBST. TRIBUT. CNPJ 08.778.201/0001-26

DESTINATÁRIO / REMETENTE		CNPJ / CPF	DATA DA EMISSÃO
NOME / RAZÃO SOCIAL FUNDO MUNICIPAL DE SAUDE (282)		41.090.291/0001-33	11/02/2019
ENDEREÇO CAIS DO APOLO, 925 - 13 ANDAR	BAIRRO / DISTRITO BAIRRO DO RECIFE	CEP 50030-230	DATA DA SAÍDA 11/02/2019
MUNICÍPIO RECIFE	UF PE	FONE / FAX (81) 3355-9356	INSCRIÇÃO ESTADUAL 0.096.822-60
HORA DA SAÍDA 16:54:38			

FATURA / DUPLICATA 372013/001 13/03/2019 49.976,10

CÁLCULO DO IMPOSTO						TOTAL DOS PRODUTOS	49.976,10
BASE CÁLC ICMS	0,00	VALOR ICMS	0,00	BASE CÁLC ICMS ST	0,00	VALOR ICMS ST	0,00
VALOR FRETE	0,00	VALOR SEGURO	0,00	VALOR DESCONTO	0,00	OUTRAS DESP	0,00
						VALOR IPI	0,00
						TOTAL DA NOTA	49.976,10

TRANSPORTADOR / VOLUMES TRANSPORTADOS		FRETE POR CONTA	CODIGO ANTT	PLACA DO VEIC	UF	CNPJ / CPF
NOME / RAZÃO SOCIAL DROGAFONTE LTDA		0-EMITENTE				08.778.201/0001-26
ENDEREÇO RUA BARAO DE BONITO		MUNICÍPIO	UF	INSCRIÇÃO ESTADUAL		
		RECIFE	PE	0.096.822-60		
QUANTIDADE	ESPECIE	MARCA	NUMERAÇÃO	PESO BRUTO	PESO LIQUIDO	
223	CAIXA		2	407,14	407,14	

DADOS DOS PRODUTOS / SERVIÇOS											
CODIGO PRODUTO	DESCRIÇÃO DO PRODUTO / SERVIÇO	NCM/SH	CST	CFOP	UNID	QUANT	VALOR UNIT	VALOR TOTAL	B.CÁLC ICMS	VALOR ICMS	ALIQ ICMS
1396	ATENOLOL 50MG APRES.CX/600 CPR CODIGO CADUM: 32363 (PRATI DONADUZZI-PR) Lote=18148C Fab=30/09/2018 Val=30/09/2020 Qtd=1.200 Lista(Pos) Desc.0,00% Cód. Barras: 7898148290826	30049042	060	5403	CPR	1.200	0,0350	42,00	0,00	0,00	
1396	ATENOLOL 50MG APRES.CX/600 CPR CODIGO CADUM: 32363 (PRATI DONADUZZI-PR) Lote=18149H Fab=30/09/2018 Val=30/09/2020 Qtd=598.200 Lista(Pos) Desc.0,00% Cód. Barras: 7898148290826	30049042	060	5403	CPR	598.200	0,0350	20.937,00	0,00	0,00	
7888	ESPIRONOLACTONA 25 MG CX/30 CPRS () Lote=0R5526 Fab=30/10/2018 Val=30/10/2020 Qtd=199.980 Lista(Pos) Desc.0,00% Cód. Barras: 7896004708942	30043220	060	5403	CPR	199.980	0,1450	28.997,10	0,00	0,00	

DADOS ADICIONAIS INFORMAÇÕES COMPLEMENTARES Pedido: 495659 Trib aprox R\$6.721.79 Fed, 0,00 Est e 0,00 Mun Fonte: IBPT Res. Listas(49.976,10 Pos, 0,00 Neg, 0,00 Neu, 0,00 Out) Fantasia=FUND. MUN. SAUDE - PCR Ag.Cobrador=BANCO DO BRASIL Agência/Conta=3433-9/13705-7 Cod.Operador=2926 OP.LIVRE DA COBRANCA DE ICMS NORMAL, CONF. DECRETO 35.346/10 PE=019/2019. NE:2019.00272. ATA:216/2018. PARCE:03, SO PAA COMPLETO, AUT: POR SR EUENIO, CONT COMPRAS, TEL(81)3442-7444, KASSIALIMA@RECIFE.COM.BR LOCAL DE ENTREGA:AL.MOXARIFADO - AV.DA RECUPERACAO, N 4000, GUABIRABA - RECIFE/PE CEP:52490-570 PONTO DE REFERENCIA **AO LADO DO CT DO NAUTICO.TEM QUE AGENDAR.	RESERVADO AO FISCO
--	--------------------

8352

RECEBEMOS DE DROGAFONTE LTDA OS PRODUTOS E/OU SERVICOS CONSTANTES DA NOTA FISCAL ELETRONICA INDICADA ACIMA. EMISSAO: 11/02/2019
VALOR TOTAL: 13470.00 DATA IMPRESSAO: 11/02/2019 - 17:23

NF-e
000.276.149
SÉRIE 1

DATA DO RECEBIMENTO IDENTIFICAÇÃO E ASSINATURA DO RECEBEDOR



DROGAFONTE LTDA
AV BARAO DE BONITO, 408 - VARZEA
50740-080 RECIFE - PE
FONE: (81) 2102-1819

DANFE
DOCUMENTO
AUXILIAR DA
NOTA FISCAL
ELETRÔNICA



0-ENTRADA
1-SÁIDA **1**
000.276.149
SÉRIE 1
FOLHA 1/1

CHAVE DE ACESSO
2619 0208 7782 0100 0126 5500 1000 2761 4910 0276 1497

Consulta de autenticidade no portal nacional da NF-e
www.nfe.fazenda.gov.br/portal
ou no site da Sefaz Autorizadora

NATUREZA DA OPERAÇÃO: **VENDA SUBS. TRIBUT. NO ESTADO** PROTOCOLO DE AUTORIZAÇÃO DE USO: **126190008947069 11/02/2019 17:23:12**

INSCRIÇÃO ESTADUAL: **0.096.822-60** INSCRIÇÃO ESTADUAL DO SUBST. TRIBUT.: CNPJ: **08.778.201/0001-26**

DESTINATÁRIO / REMETENTE
NOME / RAZÃO SOCIAL: **FUNDO MUNICIPAL DE SAUDE (282)** CNPJ / CPF: **41.090.291/0001-33** DATA DA EMISSÃO: **11/02/2019**
ENDEREÇO: **CAIS DO APOLO, 925 - 13 ANDAR** BAIRRO / DISTRITO: **BAIRRO DO RECIFE** CEP: **50030-230** DATA DA SAÍDA: **11/02/2019**
MUNICÍPIO: **RECIFE** UF: **PE** FONE / FAX: **(81) 3355-9356** INSCRIÇÃO ESTADUAL: HORA DA SAÍDA: **17:21:29**

FATURA / DUPLICATA
372020/001 13/03/2019 13.470,00

CÁLCULO DO IMPOSTO		BASE CALC ICMS		VALOR ICMS	BASE CALC ICMS ST	VALOR ICMS ST	TOTAL DOS PRODUTOS
		0,00		0,00	0,00	0,00	13.470,00
VALOR FRETE	VALOR SEGURO	VALOR DESCONTO	OUTRAS DESP	VALOR IPI	TOTAL DA NOTA		
0,00	0,00	0,00	0,00	0,00	13.470,00		

TRANSPORTADOR / VOLUMES TRANSPORTADOS
NOME / RAZÃO SOCIAL: **DROGAFONTE LTDA** FRETE POR CONTA: **0-EMITENTE** CODIGO ANTT: PLACA DO VEIC: UF: CNPJ / CPF: **08.778.201/0001-26**
ENDEREÇO: **RUA BARAO DE BONITO** MUNICÍPIO: **RECIFE** UF: **PE** INSCRIÇÃO ESTADUAL: **0.096.822-60**
QUANTIDADE: **29** ESPÉCIE: **CAIXA** MARCA: NUMERAÇÃO: **2** PESO BRUTO: **110,88** PESO LÍQUIDO: **110,88**

CÓDIGO PRODUTO	DESCRIÇÃO DO PRODUTO / SERVIÇO	NCM/SH	CST	CFOP	UNID	QUANT	VALOR UNIT	VALOR TOTAL	B.CÁLC ICMS	VALOR ICMS	ALÍQ. ICMS
4857	FLUCONAZOL 150 MG APRES.CX/100 CAPS (MEDQUÍMICA-MG) Lote=81129S Fab=30/01/2019 Val=30/01/2021 Qtd=30.000 Lista(Neg) Desc.0,00% Cód. Barras: 7896862970581	30049069	060	5403	CAP	30.000	0,2450	7.350,00	0,00	0,00	
2089	HIDROCORTISONA 100 MG APRES. CX. C/50 F/A + DIL.- ARISCORTEN (BLAUSIEGEL-SP) Lote=18101001 Fab=30/10/2018 Val=30/10/2020 Qtd=3.000 Lista(Neg) Desc.0,00% Cód. Barras: 7896014688432	30043210	060	5403	F/A	3.000	2,0400	6.120,00	0,00	0,00	

<p>DADOS ADICIONAIS</p> <p>INFORMAÇÕES COMPLEMENTARES Pedido: 495621 Trib aprox R\$1.811,72 Fed, 0,00 Est e 0,00 Mun Fonte: IBPT Res. Listas(0,00 Pos, 13.470,00 Neg, 0,00 Neu, 0,00 Out) Fantasia=FUND. MUN. SAUDE - PCR Ag.Cobrador=BANCO DO BRASIL Agencia/Conta=3433-9/13705-7 Cod.Operador=2889 OP.LIVRE DA COBRANCA DE ICMS NORMAL, CONF. DECRETO 35.346/10 PE:006/2018,NE:2018.06903,CI:967/2018,ATA:082/2018,CC:2018.4801.01.0802.0077,PARC:5,CONT:KAS SIA,TEL(81)3355-9377,KASSIALIMA@RECIFE.PE.GOV.BR,LOCAL DE ENTREGA:ALOMOXARIFADO AVENIDA DA RECUPERACAO,N 4000- GUABIRABA-PE CEP:52490-570 PONTO DE REFERENCIA AO LADO DO CT DO NAUTICO CENTRO DE TREINAMENTO WILSON CAMPOS**AGENDAR ENTREGA FONE(81)3442-7444/AGENDAMENTOSESAUPCR@GMAIL.COM**</p>	<p>RESERVADO AO FISCO</p>
---	---------------------------

RECEBEMOS DE DROGAFONTE LTDA OS PRODUTOS E/OU SERVICOS CONSTANTES DA NOTA FISCAL ELETRONICA INDICADA ACIMA. EMISSAO: 07/02/2019
VALOR TOTAL: 28000.00 DATA IMPRESSAO: 07/02/2019 - 18:42

NF-e **8353**
000.275.948
SÉRIE 1

DATA DO RECEBIMENTO IDENTIFICAÇÃO E ASSINATURA DO RECEBEDOR



DROGAFONTE LTDA
AV BARAO DE BONITO, 408 - VARZEA
50740-080 RECIFE - PE
FONE: (81) 2102-1819

DANFE
DOCUMENTO
AUXILIAR DA
NOTA FISCAL
ELETRÔNICA

0-ENTRADA 1
1-SAIDA 1
000.275.948
SÉRIE 1
FOLHA 1/1



CHAVE DE ACESSO
2619 0208 7782 0100 0126 5500 1000 2759 4810 0275 9486

Consulta de autenticidade no portal nacional da NF-e
www.nfe.fazenda.gov.br/portal
ou no site da Sefaz Autorizadora

NATUREZA DA OPERAÇÃO
VENDA SUBS. TRIBUT. NO ESTADO

PROTOCOLO DE AUTORIZAÇÃO DE USO
126190008241519 07/02/2019 18:42:36

INSCRIÇÃO ESTADUAL
0.096.822-60

INSCRIÇÃO ESTADUAL DO SUBST. TRIBUT.

CNPJ
08.778.201/0001-26

DESTINATARIO / REMETENTE

NOME / RAZÃO SOCIAL
FUNDO MUNICIPAL DE SAUDE (282)

CNPJ / CPF
41.090.291/0001-33

DATA DA EMISSÃO
07/02/2019

ENDEREÇO
CAIS DO APOLO, 925 - 13 ANDAR

BAIRRO / DISTRITO
BAIRRO DO RECIFE

CEP
50030-230

DATA DA SAÍDA
07/02/2019

MUNICÍPIO
RECIFE

UF
PE

FONE / FAX
(81) 3355-9356

INSCRIÇÃO ESTADUAL

HORA DA SAÍDA
18:41:09

FATURA / DUPLICATA

371811/001 09/03/2019 28.000,00

CALCULO DO IMPOSTO

BASE CALC ICMS	VALOR ICMS	BASE CÁLC ICMS ST	VALOR ICMS ST	TOTAL DOS PRODUTOS	
0,00	0,00	0,00	0,00	28.000,00	
VALOR FRETE	VALOR SEGURO	VALOR DESCONTO	OUTRAS DESP	VALOR IPI	TOTAL DA NOTA
0,00	0,00	0,00	0,00	0,00	28.000,00

TRANSPORTADOR / VOLUMES TRANSPORTADOS

NOME / RAZÃO SOCIAL
DROGAFONTE LTDA

FRETE POR CONTA
0-EMITENTE

CODIGO ANTT

PLACA DO VEIC

UF

CNPJ / CPF
08.778.201/0001-26

ENDEREÇO
RUA BARAO DE BONITO

MUNICÍPIO
RECIFE

UF

INSCRIÇÃO ESTADUAL
0.096.822-60

QUANTIDADE
44

ESPECIE
CAIXA

MARCA

NUMERAÇÃO
1

PESO BRUTO
365,75

PESO LÍQUIDO
365,75

DADOS DOS PRODUTOS / SERVIÇOS

CODIGO PRODUTO	DESCRIÇÃO DO PRODUTO / SERVIÇO	NCM/SH	CST	CFOP	UNID	QUANT	VALOR UNIT	VALOR TOTAL	B.CÁLC ICMS	VALOR ICMS	ALIQ. ICMS
6230	SULFADIAZINA PRATA 10MG/G (GEN BIS 30G Lote=180827 Fab=01/12/2018 Val=30/12/2020 Qtd=7.150 Lista(Neg) Desc.0,00% Cód. Barras: 7897848502413	30049072	060	5403	BIS	7.150	3,2000	22.880,00	0,00	0,00	
6230	SULFADIAZINA PRATA 10MG/G (GEN BIS 30G Lote=180828 Fab=01/12/2018 Val=30/12/2020 Qtd=1.600 Lista(Neg) Desc.0,00% Cód. Barras: 7897848502413	30049072	060	5403	BIS	1.600	3,2000	5.120,00	0,00	0,00	

DADOS ADICIONAIS

INFORMAÇÕES COMPLEMENTARES

Pedido: 495385
Trib aprox R\$3.766,00 Fed, 0,00 Est e 0,00 Mun Fonte: IBPT
Res. Listas(0,00 Pos, 28.000,00 Neg, 0,00 Neu, 0,00 Out)
Fantasia=FUND. MUN. SAUDE - PCR
Ag.Cobrador=BANCO DO BRASIL
Agencia/Conta=3433-9/13705-7
Cod.Operador=2926
OP.LIVRE DA COBRANCA DE ICMS NORMAL, CONF. DECRETO 35.346/10
**PENDENCIA .PE=036/2017, NE:2018.06244.ATA:027/2018, PARCE:08, CONT:KASSIA, TEL(81)3355-9377, KASSIALIMA@RECIFE.PE.GOV.BR LOCAL DE ENTREGA: ALMOXARIFADO - AVENIDA DA RECUPERAÇÃO, N 4000, GUABIRABA - RECIFE - PE, CEP: 52490-570, PONTO DE REFERENCIA : AO LADO DO CT DO NAUTICO (CENTRO DE TREINAMENTO WILSON CAMPOS). FAZER AGENDAMENTO: CONTATO PARA AGENDAMENTO: (81) 3442-7444.
AGENDAMENTOSESAUPCR@G

RESERVADO AO FISCO

RECEBEMOS DE DROGAFONTE LTDA OS PRODUTOS E/OU SERVIÇOS CONSTANTES DA NOTA FISCAL ELETRÔNICA INDICADA ACIMA. EMISSÃO: 15/02/2019
VALOR TOTAL: 15291,00 DATA IMPRESSÃO: 15/02/2019 - 10:14

NF-e
000.276.435
SÉRIE 1

8354

DATA DO RECEBIMENTO

IDENTIFICAÇÃO E ASSINATURA DO RECEBEDOR



DROGAFONTE LTDA
AV BARAO DE BONITO, 408 - VARZEA
50740-080 RECIFE - PE
FONE: (81) 2102-1819

DANFE
DOCUMENTO
AUXILIAR DA
NOTA FISCAL
ELETRÔNICA

0-ENTRADA
1-SAÍDA **1**
000.276.435
SÉRIE 1
FOLHA 1/1



CHAVE DE ACESSO

2619 0208 7782 0100 0126 5500 1000 2764 3510 0276 4357

Consulta de autenticidade no portal nacional da NF-e

www.nfe.fazenda.gov.br/portal

ou no site da Sefaz Autorizadora

NATUREZA DA OPERAÇÃO
VENDA SUBS. TRIBUT. NO ESTADO

PROTOCOLO DE AUTORIZAÇÃO DE USO
126190009998992 15/02/2019 10:14:38

INSCRIÇÃO ESTADUAL

0.096.822-60

INSCRIÇÃO ESTADUAL DO SUBST. TRIBUT.

CNPJ

08.778.201/0001-26

DESTINATÁRIO / REMETENTE

NOME / RAZÃO SOCIAL
FUNDO MUNICIPAL DE SAUDE (282)

CNPJ / CPF
41.090.291/0001-33

DATA DA EMISSÃO
15/02/2019

ENDEREÇO
CAIS DO APOLO, 925 - 13 ANDAR

BAIRRO / DISTRITO
BAIRRO DO RECIFE

CEP
50030-230

DATA DA SAÍDA
15/02/2019

MUNICÍPIO
RECIFE

UF
PE

FONE / FAX
(81) 3355-9356

INSCRIÇÃO ESTADUAL

HORA DA SAÍDA
10:12:51

FATURA / DUPLICATA

372333/001 17/03/2019 15.291,00

CALCULO DO IMPOSTO

BASE CALC ICMS	0,00	VALOR ICMS	0,00	BASE CALC ICMS ST	0,00	VALOR ICMS ST	0,00	TOTAL DOS PRODUTOS	15.291,00		
VALOR FRETE	0,00	VALOR SEGURO	0,00	VALOR DESCONTO	0,00	OUTRAS DESP	0,00	VALOR IPI	0,00	TOTAL DA NOTA	15.291,00

TRANSPORTADOR / VOLUMES TRANSPORTADOS

NOME / RAZÃO SOCIAL DROGAFONTE LTDA	FRETE POR CONTA 0-EMITENTE	CODIGO ANTT	PLACA DO VEIC	UF	CNPJ / CPF 08.778.201/0001-26				
ENDEREÇO RUA BARAO DE BONITO	MUNICÍPIO RECIFE	UF PE	INSCRIÇÃO ESTADUAL 0.096.822-60	QUANTIDADE 19	ESPECIE CAIXA	MARCA	NUMERAÇÃO 1	PESO BRUTO 62,73	PESO LIQUIDO 62,73

DADOS DOS PRODUTOS / SERVIÇOS



CÓDIGO PRODUTO	DESCRIÇÃO DO PRODUTO / SERVIÇO	NCM/SH	CST	CFOP	UNID	QUANT	VALOR UNIT	VALOR TOTAL	B.CÁLC ICMS	VALOR ICMS	ALÍQ. ICMS
313	CLORPROMAZINA 25MG APRES CX C/200 CPRS CODIGO CADUM: 30094 (CRISTALIA-SP) Lote=18070198 Fab=30/07/2018 Val=30/07/2021 Qtd=90.000 Lista(Pos) Desc.0,00% Cód. Barras: 7896676403404	30049079	060	5403	CPR	90.000	0,1699	15.291,00	0,00	0,00	

DADOS ADICIONAIS

INFORMAÇÕES COMPLEMENTARES
Pedido: 496134
Trib aprox R\$2.056,64 Fed, 0,00 Est e 0,00 Mun Fonte: IBPT
Res. Listas(15.291,00 Pos, 0,00 Neg, 0,00 Neu, 0,00 Out)
Fantasia=FUND. MUN. SAUDE - PCR
Ag.Cobrador=BANCO DO BRASIL
Agencia/Conta=3433-9/13705-7
Cod.Operador=2926
OP.LIVRE DA COBRANCA DE ICMS NORMAL, CONF. DECRETO 35.346/10
PE=020/2018, NE:2019.00401, COD:3.3.90.30.ACAO:5683, SOLI:480. PARCE:03, PEDIDO
AUTORIZADO POR SR EUGENIO, SO PAGA COMPLETO, CONT: KASSIA, TEL(81)3355-9377,
KASSIALIMA@RECIFE.PE.GOV.BR LOCAL DE ENTREGA:AGENDAMENTO PARA ENTREGA (81)
3442.7444 - AGENDAMENTOSESAUPCR@GMAIL.COM AVENIDA DA RECUPERACAO, N 4000,
GUABIRABA - RECIFE/PE. CEP: 52.490-570. PONTO DE REREFERENCIA: AO LADO CO CT DO
NAUTICO (C'E

RESERVADO AO FISCO

RECEBEMOS DE DROGAFONTE LTDA OS PRODUTOS E/OU SERVICOS CONSTANTES DA NOTA FISCAL ELETRONICA INDICADA ACIMA. EMISSAO: 25/02/2019 VALOR TOTAL: 94110.80 DATA IMPRESSAO: 25/02/2019 - 18:31		NF-e 000.277.170 SÉRIE 1
DATA DO RECEBIMENTO	IDENTIFICAÇÃO E ASSINATURA DO RECEBEDOR	

 <p>DROGAFONTE MEDICAMENTOS E MATERIAL HOSPITALAR</p> <p>DROGAFONTE LTDA AV BARAO DE BONITO, 408 - VARZEA 50740-080 RECIFE - PE FONE: (81) 2102-1819</p>	<p>DANFE DOCUMENTO AUXILIAR DA NOTA FISCAL ELETRÔNICA</p> <p>0-ENTRADA 1-SAÍDA 1</p> <p>000.277.170 SÉRIE 1 FOLHA 1/1</p>	 <p>CHAVE DE ACESSO 2619 0208 7782 0100 0126 5500 1000 2771 7010 0277 1709</p> <p>Consulta de autenticidade no portal nacional da NF-e www.nfe.fazenda.gov.br/portal ou no site da Sefaz Autorizadora</p>
	<p>NATUREZA DA OPERAÇÃO VENDA SUBS. TRIBUT. NO ESTADO</p> <p>INSCRIÇÃO ESTADUAL 0.096.822-60 INSCRIÇÃO ESTADUAL DO SUBST. TRIBUT. CNPJ 08.778.201/0001-26</p>	

NATUREZA DA OPERAÇÃO VENDA SUBS. TRIBUT. NO ESTADO		PROTOCOLO DE AUTORIZAÇÃO DE USO 126190012204207 25/02/2019 18:31:31
INSCRIÇÃO ESTADUAL 0.096.822-60	INSCRIÇÃO ESTADUAL DO SUBST. TRIBUT.	CNPJ 08.778.201/0001-26

DESTINATÁRIO / REMETENTE		CNPJ / CPF 41.090.291/0001-33	DATA DA EMISSAO 25/02/2019
NOME / RAZÃO SOCIAL FUNDO MUNICIPAL DE SAUDE (282)		CEP 50030-230	DATA DA SAÍDA 25/02/2019
ENDEREÇO CAIS DO APOLO, 925 - 13 ANDAR	BAIRRO / DISTRITO BAIRRO DO RECIFE	UF PE	HORA DA SAÍDA 18:29:27
MUNICÍPIO RECIFE	FONE / FAX (81) 3355-9356	INSCRIÇÃO ESTADUAL	

FATURA / DUPLICATA
373089/001 27/03/2019 94.110,80

CÁLCULO DO IMPOSTO		TOTAL DOS PRODUTOS 94.110,80	
BASE CÁLC ICMS 0,00	VALOR ICMS 0,00	BASE CÁLC ICMS ST 0,00	VALOR ICMS ST 0,00
VALOR FRETE 0,00	VALOR SEGURO 0,00	VALOR DESCONTO 0,00	TOTAL DA NOTA 94.110,80
	OUTRAS DESP 0,00	VALOR IPI 0,00	

TRANSPORTADOR / VOLUMES TRANSPORTADOS		FRETE POR CONTA 0-EMITENTE	CODIGO ANTT	PLACA DO VEIC	UF PE	CNPJ / CPF 08.778.201/0001-26
NOME / RAZÃO SOCIAL DROGAFONTE LTDA		MUNICÍPIO RECIFE	UF PE	INSCRIÇÃO ESTADUAL 0.096.822-60		
ENDEREÇO RUA BARAO DE BONITO	QUANTIDADE 195	ESPECIE CAIXA	MARCA	NUMERAÇÃO 1	PESO BRUTO 714,00	PESO LIQUIDO 714,00

CODIGO PRODUTO	DESCRIÇÃO DO PRODUTO / SERVIÇO	NCM/SH	CST	CFOP	UNID	QUANT	VALOR UNIT	VALOR TOTAL	B.CÁLC ICMS	VALOR ICMS	ALÍQ. ICMS
7828	ESTRIOL IMG/G BIS 50G C/1 APL STELE () Lote=1031922 Fab=30/09/2018 Val=30/09/2020 Qtd=1.600 Lista(Pos) Desc.0,00% Cód. Barras: 7896112400608	30043933	060	5403	BIS	1.600	13,4444	21.511,04	0,00	0,00	
7828	ESTRIOL IMG/G BIS 50G C/1 APL STELE () Lote=1031923 Fab=30/09/2018 Val=30/09/2020 Qtd=612 Lista(Pos) Desc.0,00% Cód. Barras: 7896112400608	30043933	060	5403	BIS	612	13,4444	8.227,97	0,00	0,00	
7828	ESTRIOL IMG/G BIS 50G C/1 APL STELE () Lote=1032785 Fab=30/09/2018 Val=30/09/2020 Qtd=4.788 Lista(Pos) Desc.0,00% Cód. Barras: 7896112400608	30043933	060	5403	BIS	4.788	13,4444	64.371,79	0,00	0,00	

<p>DADOS ADICIONAIS</p> <p>INFORMAÇÕES COMPLEMENTARES Pedido: 497202 Trib aprox R\$12.657,90 Fed. 0,00 Est e 0,00 Mun Fonte: IBPT Res. Listas(94.110,80 Pos, 0,00 Neg, 0,00 Neu, 0,00 Out) Fantasia=FUND. MUN. SAUDE - PCR Ag.Cobrador=BANCO DO BRASIL Agencia/Conta=3433-9/13705-7 Cod.Operador=2926 OP.LIVRE DA COBRANCA DE ICMS NORMAL, CONF. DECRETO 35.346/10 PE=032/20018. NE:2019.00765, ATA:337/2018, PARCE:PAGA POR NOTA, CONT:KASSIA TEL(81)3355-9377, KASSIALIMA@RECIFE.PE.GOV.BR LOCAL DE ENTREGA:OBS:AGENDAR ENTREGA 81-3442-7444 ALMOXARIFADO - AV. DA RECUPERACAO, N 4000, GUABIRABA, RECIFE/PE CEP:52490-570</p>	RESERVADO AO FISCO
--	--------------------

8356

RECEBEMOS DE DROGAFONTE LTDA OS PRODUTOS E/OU SERVICOS CONSTANTES DA NOTA FISCAL ELETRONICA INDICADA ACIMA. EMISSAO: 26/02/2019
VALOR TOTAL: 22691.13 DATA IMPRESSAO: 26/02/2019 - 10:37

NF-e
000.277.204
SÉRIE 1

DATA DO RECEBIMENTO

IDENTIFICAÇÃO E ASSINATURA DO RECEBEDOR



DROGAFONTE LTDA
AV BARAO DE BONITO, 408 - VARZEA
50740-080 RECIFE - PE
FONE: (81) 2102-1819

DANFE
DOCUMENTO
AUXILIAR DA
NOTA FISCAL
ELETRÔNICA

0-ENTRADA
1-SAÍDA **1**
000.277.204
SÉRIE 1
FOLHA 1/1



CHAVE DE ACESSO

2619 0208 7782 0100 0126 5500 1000 2772 0410 0277 2047

Consulta de autenticidade no portal nacional da NF-e

www.nfe.fazenda.gov.br/portal
ou no site da Sefaz Autorizadora

NATUREZA DA OPERAÇÃO

VENDA SUBS. TRIBUT. NO ESTADO

PROTOCOLO DE AUTORIZAÇÃO DE USO

126190012358820 26/02/2019 10:36:20

INSCRIÇÃO ESTADUAL

0.096.822-60

INSCRIÇÃO ESTADUAL DO SUBST. TRIBUT.

CNPJ

08.778.201/0001-26

DESTINATÁRIO / REMETENTE

NOME / RAZÃO SOCIAL

FUNDO MUNICIPAL DE SAUDE (282)

CNPJ / CPF

41.090.291/0001-33

DATA DA EMISSÃO

26/02/2019

ENDEREÇO

CAIS DO APOLO, 925 - 13 ANDAR

BAIRRO / DISTRITO

BAIRRO DO RECIFE

CEP

50030-230

DATA DA SAÍDA

26/02/2019

MUNICÍPIO

RECIFE

UF

PE

FONE / FAX

(81) 3355-9356

INSCRIÇÃO ESTADUAL

HORA DA SAÍDA

10:34:18

FATURA / DUPLICATA

373124/001 28/03/2019 22.691,13

CALCULO DO IMPOSTO

BASE CALC ICMS

0,00

VALOR ICMS

0,00

BASE CALC ICMS ST

0,00

VALOR ICMS ST

0,00

TOTAL DOS PRODUTOS

22.691,13

VALOR FRETE

0,00

VALOR SEGURO

0,00

VALOR DESCONTO

0,00

OUTRAS DESP

0,00

VALOR IPI

0,00

TOTAL DA NOTA

22.691,13

TRANSPORTADOR / VOLUMES TRANSPORTADOS

NOME / RAZÃO SOCIAL

DROGAFONTE LTDA

FRETE POR CONTA

0-EMITENTE

CODIGO ANTT

PLACA DO VEIC

UF

PE

CNPJ / CPF

08.778.201/0001-26

ENDEREÇO

RUA BARAO DE BONITO

MUNICÍPIO

RECIFE

UF

PE

INSCRIÇÃO ESTADUAL

0.096.822-60

QUANTIDADE

22

ESPECIE

CAIXA

MARCA

NUMERAÇÃO

1

PESO BRUTO

60,65

PESO LIQUIDO

60,65

DADOS DOS PRODUTOS / SERVIÇOS

CODIGO PRODUTO	DESCRIÇÃO DO PRODUTO / SERVIÇO	NCM/SH	CST	CPOP	UNID	QUANT	VALOR UNIT	VALOR TOTAL	B.CÁLC ICMS	VALOR ICMS	ALÍQ. ICMS
6175	AZITROMICINA 500 MG CAPS CODIGO CADUM: 30078 (MEDQUIMICA-MG) Lote=69258S Fab=30/10/2018 Val=30/10/2020 Qtd=39.900 Lista(Pos) Desc.0,00% Cód. Barras: 7896862918965	30032029	060	5403	CPR	39.900	0,5687	22.691,13	0,00	0,00	

DADOS ADICIONAIS

INFORMAÇÕES COMPLEMENTARES

Pedido: 497252

Trib aprox R\$3.051,96 Fed, 0,00 Est e 0,00 Mun Fonte: IBPT

Res. Listas(22.691,13 Pos, 0,00 Neg, 0,00 Neu, 0,00 Out)

Fantasia=FUND. MUN. SAUDE - PCR

Ag.Cobrador=BANCO DO BRASIL

Agencia/Conta=3433-9/13705-7

Cod.Operador=2926

OP:LIVRE DA COBRANCA DE ICMS NORMAL, CONF. DECRETO 35.346/10

PE=016/2018 . NE:2019.00484, FONT:0244, SOLIC:588.ATA:176/2018, PARCE:02, PAGA POR NOTA,

CONT: NASSIA, TEL(33)5593-9377. KASSIALIMA@RECIFE.PE.GOV.BR LOCAL DE

ENTREGA:CONTATO PARA AGENDAMENTO: (81)34427444 -

AGENDAMENTOSESAUPCR@GMAIL.COM ENTREGA: AVENIDA DA RECUPERACAO, N 4000,

GUABIRABA - RECIFE/PE. CEP: 52.490-570 PONTO DE REFERENCIA: AO LADO DO CT DO

NAUTICO (CENTRO DE TREINAMENTO WILSON CAMPO

RESERVADO AO FISCO

Consultas / Funcionamento de Empresa Nacional / Resultado / Detalhamento

Dados da Empresa Nacional

Razão Social

DROGAFONTE LTDA ME

CNPJ

08.778.201/0001-26

Endereço Completo

ROD BR 101 NORTE, SN KM 56,6 GALPÕES 01 E 02 - JARDIM PAULISTA CEP: 53.409-260 - PAULISTA/PE

Telefone

(81) 2102-1819

Responsável Técnico

JOYCE NUNES DO SANTOS

Responsável Legal

EUGENIO JOSE GUSMAO DA FONTE FILHO

Dados do Cadastro

Cadastro Nº

3.05.207-3

Data do Cadastro

20/01/2013

Situação Ativa**Nº do Processo**

25351.430863/2012-00

Cadastro

3 - Saneantes

Atividades / Classes**Armazenar**

- Saneante Domis.

Distribuir

- Saneante Domis.

Expedir

- Saneante Domis.

Transportar

- Saneante Domis.

Certificado de Boas Práticas de Fabricação - CBPF (Vigente)**Empresa
Solicitante****Linhas de Certificação
Vigentes****Data de
Publicação****Vencimento do
Certificado**

25351.867180/2021-96 / 8237870
862 - AFE - CONCESSÃO - PRODUTOS PARA SAÚDE - TRANSPORTADORA / 4695933217
DOCTORMED COMERCIAL EIRELI / 30.322.475/0001-65
25351.852293/2021-97 / 4040529
723 - AFE - CONCESSÃO - COSMÉTICOS, PERFUMES E PRODUTOS DE HIGIENE - DISTRIBUIDORA (SOMENTE MATRIZ) / 4667260211
CLODOALDO FERREIRA DA COSTA LTDA / 11.078.767/0001-50
25351.855858/2021-98 / 7862218
733 - AFE - CONCESSÃO - FARMÁCIAS E DROGARIAS / 4670876215

RESOLUÇÃO RE Nº 4.566, DE 8 DE DEZEMBRO DE 2021

O Coordenador de Autorização de Funcionamento de Empresas, no uso das atribuições que lhe confere o art. 173-B, alínea ao art. 54, I, §1º do Regulamento Interno aprovado pela Resolução de Diretoria Colegiada RDC nº 255, de 10 de dezembro de 2018, resolve:

- Art. 1º Alterar a Autorização de Funcionamento das Empresas constantes no anexo desta Resolução.
Art. 2º Esta Resolução entra em vigor na data de sua publicação.

DANIEL MARCOS PEREIRA DOURADO

ANEXO

FENTAL NOVA AMERICA COMERCIO DE MATS ODONTOLOGICOS UNIPessoal LTDA / 50.288.027/0001-10
25351.031028/2007-00 / 8045776
866 - AFE - ALTERAÇÃO - PRODUTOS PARA SAÚDE - ENDEREÇO / 4532012210
75024.001028/2007-00 / 8045776
829 - AFE - ALTERAÇÃO - PRODUTOS PARA SAÚDE - RAZÃO SOCIAL / 4531803213
Santé Médica Hospitalar Ltda / 16.699.864/0001-83
25351.195866/2021-00 / 4031073
7170 - AFE - ALTERAÇÃO - COSMÉTICOS, PERFUMES E PRODUTOS DE HIGIENE - AMPLIAÇÃO OU REDUÇÃO DE ATIVIDADES / 4549124211
DROGAFONTE LTDA ME / 08.778.201/0001-26
25351.430863/2012-00 / 3052073
714 - AFE - ALTERAÇÃO - SANEANTES DOMISSANITÁRIOS - ENDEREÇO MATRIZ / 4474207211

KALIMED DISTRIBUIDORA DE MEDICAMENTOS LTDA / 37.134.428/0001-37
25351.116348/2021-00 / 1261991
7152 - AFE - ALTERAÇÃO - MEDICAMENTOS E INSUMOS FARMACÊUTICOS - DISTRIBUIDORA - AMPLIAÇÃO DE ATIVIDADES / 4531574214

M. M. MARCELINO / 15.994.965/0001-14
25351.613698/2013-00 / 7009527
7111 - AFE - ALTERAÇÃO - FARMÁCIAS E DROGARIAS - AMPLIAÇÃO DE ATIVIDADES / 4698384210

RESSENDE E LIMA COMERCIAL DE MEDICAMENTOS LTDA / 32.677.878/0001-52
25351.411260/2019-01 / 7666627
7110 - AFE - ALTERAÇÃO - FARMÁCIAS E DROGARIAS - RAZÃO SOCIAL / 4698353218

PESHER COMERCIAL EIRELI - ME / 05.164.765/0001-80
25351.088561/2016-01 / 3070314
714 - AFE - ALTERAÇÃO - SANEANTES DOMISSANITÁRIOS - ENDEREÇO MATRIZ / 4474207211

P. L. F. SILVA & CIA LTDA / 40.949.490/0001-91
25351.070004/2021-03 / 1259919
7152 - AFE - ALTERAÇÃO - MEDICAMENTOS E INSUMOS FARMACÊUTICOS - DISTRIBUIDORA - AMPLIAÇÃO DE ATIVIDADES / 4549333219

PIMOLI & VERONA LTDA / 41.216.416/0001-29
25351.295571/2021-04 / 7797771
7110 - AFE - ALTERAÇÃO - FARMÁCIAS E DROGARIAS - RAZÃO SOCIAL / 4698365211

MULTIHOSP COMERCIO DE PRODUTOS HOSPITALARES LTDA / 32.421.421/0001-82
25351.236235/2019-05 / 8180922
866 - AFE - ALTERAÇÃO - PRODUTOS PARA SAÚDE - ENDEREÇO / 4532003211

P. L. F. SILVA & CIA LTDA / 40.949.490/0001-91
25351.807075/2021-06 / 3106131
715 - AFE - ALTERAÇÃO - SANEANTES DOMISSANITÁRIOS - AMPLIAÇÃO OU REDUÇÃO DE ATIVIDADES / 4549338211

Face Gases Comercio LTDA ME / 25.168.521/0001-83
25351.688901/2018-06 / 1181735
7155 - AFE - ALTERAÇÃO - MEDICAMENTOS E INSUMOS FARMACÊUTICOS - DISTRIBUIDORA - ENDEREÇO MATRIZ / 4492053212

DROGARIA MAGISTRAL LTDA / 41.811.250/0001-99
25351.448541/2021-07 / 7849869
7111 - AFE - ALTERAÇÃO - FARMÁCIAS E DROGARIAS - AMPLIAÇÃO DE ATIVIDADES / 4698399216

GOMES INDUSTRIA DE PERFUMARIA E COSMETICO LTDA / 29.514.071/0001-94
25351.18266/2018-10 / 4000034
724 - AFE - ALTERAÇÃO - COSMÉTICOS, PERFUMES E PRODUTOS DE HIGIENE - RAZÃO SOCIAL / 4531922215

I. E. G. APARELHA DE MANIPULAÇÃO LTDA / 41.227.394/0001-00
25351.19579/2021-10 / 7840046
7111 - AFE - ALTERAÇÃO - FARMÁCIAS E DROGARIAS - AMPLIAÇÃO DE ATIVIDADES / 469837215

SANTOS TECNOLOGIA COMERCIO DE MATERIAIS CIRURGICOS LTDA / 32.721.560/0001-21
25351.473284/2019-10 / 8183950
866 - AFE - ALTERAÇÃO - PRODUTOS PARA SAÚDE - ENDEREÇO / 4474238214
25351.73284/2019-10 / 8183950
867 - AFE - ALTERAÇÃO - PRODUTOS PARA SAÚDE - AMPLIAÇÃO OU REDUÇÃO DE ATIVIDADES / 4474364210

BEM VIVER FARMACIAS DRUGSTORE LTDA / 13.495.723/0001-50
25351.75203/2014-11 / 7189829
7113 - AFE - ALTERAÇÃO - FARMÁCIAS E DROGARIAS - ENDEREÇO / 4231604219

DROGARIA ECONOMICA DE PIRAPETINGA LTDA / 37.310.390/0001-06
25351.162328/2020-11 / 7756017

7113 - AFE - ALTERAÇÃO - FARMÁCIAS E DROGARIAS - ENDEREÇO / 4235205213
CLAUDINEI DE OLIVEIRA JACOB DROGARIA - ME / 23.990.498/0001-82
25351.127212/2018-11 / 7571646
7113 - AFE - ALTERAÇÃO - FARMÁCIAS E DROGARIAS - ENDEREÇO / 4475390210

R. L. DE MENEZES & CIA LTDA / 30.022.797/0001-99
25351.257650/2018-11 / 7582990
7110 - AFE - ALTERAÇÃO - FARMÁCIAS E DROGARIAS - RAZÃO SOCIAL / 4698359217

FARMALOPES DROGARIA CLEMENTINA LTDA / 03.271.214/0001-90
25351.211304/2002-11 / 0125545
7110 - AFE - ALTERAÇÃO - FARMÁCIAS E DROGARIAS - RAZÃO SOCIAL / 4698351211

R. L. DE MENEZES & CIA LTDA / 30.022.797/0001-99
25351.257650/2018-11 / 7582990
7111 - AFE - ALTERAÇÃO - FARMÁCIAS E DROGARIAS - AMPLIAÇÃO DE ATIVIDADES / 4698379211

I. c. cavalcante - me / 03.297.946/0001-50
25351.460377/2013-11 / 3055601
714 - AFE - ALTERAÇÃO - SANEANTES DOMISSANITÁRIOS - ENDEREÇO MATRIZ / 4532103215

VERTICE LOG ARMAZENS SERVICOS E TRANSPORTES LTDA / 40.931.200/0001-82
25351.421822/2021-12 / 8235129
867 - AFE - ALTERAÇÃO - PRODUTOS PARA SAÚDE - AMPLIAÇÃO OU REDUÇÃO DE ATIVIDADES / 4549508213

GENESIS COMERCIO REPRESENTAÇÃO E SERVIÇOS EIRELI / 10.802.526/0001-49
25351.466103/2021-12 / 1263974
7152 - AFE - ALTERAÇÃO - MEDICAMENTOS E INSUMOS FARMACÊUTICOS - DISTRIBUIDORA - AMPLIAÇÃO DE ATIVIDADES / 4531576217

Promedon do Brasil Produtos Médicos Hospitalares Ltda / 00.028.682/0006-55
25351.710778/2021-12 / 8236982
867 - AFE - ALTERAÇÃO - PRODUTOS PARA SAÚDE - AMPLIAÇÃO OU REDUÇÃO DE ATIVIDADES / 4549207213

DROGARIA E MANIP. BARROS & BARBOSA LTDA / 08.541.290/0001-92
25351.329382/2014-13 / 7205089
70152 - AFE/AE - RECURSO ADMINISTRATIVO - FARMÁCIAS E DROGARIAS / 4716296218

R. M. N. FILHO E CIA LTDA / 42.696.733/0001-52
25351.398512/2021-13 / 7848071
7111 - AFE - ALTERAÇÃO - FARMÁCIAS E DROGARIAS - AMPLIAÇÃO DE ATIVIDADES / 4698371216

SILMEDIC COMERCIO DE MATERIAIS HOSPITALARES LTDA / 36.446.663/0001-81
25351.524504/2020-13 / 8202245
829 - AFE - ALTERAÇÃO - PRODUTOS PARA SAÚDE - RAZÃO SOCIAL / 4570315216
25351.524504/2020-13 / 8202245
866 - AFE - ALTERAÇÃO - PRODUTOS PARA SAÚDE - ENDEREÇO / 4570327214

FEREX MEDICAL LTDA / 29.664.593/0001-72
25351.465969/2021-14 / 1264432
7152 - AFE - ALTERAÇÃO - MEDICAMENTOS E INSUMOS FARMACÊUTICOS - DISTRIBUIDORA - AMPLIAÇÃO DE ATIVIDADES / 4487461219

RAMON MORAIS VIEIRA & CIA LTDA / 06.100.201/0001-47
25351.316790/2005-14 / 0441474
7111 - AFE - ALTERAÇÃO - FARMÁCIAS E DROGARIAS - AMPLIAÇÃO DE ATIVIDADES / 4698401211

25351.316790/2005-14 / 0441474
7113 - AFE - ALTERAÇÃO - FARMÁCIAS E DROGARIAS - ENDEREÇO / 4698413215

DROGARIA DIAS GURGEL LTDA / 01.429.283/0001-54
25351.228572/2014-14 / 7160645
7111 - AFE - ALTERAÇÃO - FARMÁCIAS E DROGARIAS - AMPLIAÇÃO DE ATIVIDADES / 4698375219

BDN TRADING LTDA / 28.224.918/0001-33
25351.875368/2021-16 / 1262306
7260 - AFE - ALTERAÇÃO - MEDICAMENTOS E INSUMOS FARMACÊUTICOS - IMPORTADORA - AMPLIAÇÃO DE ATIVIDADES / 4532104211

MULTIHOSP COMERCIO DE PRODUTOS HOSPITALARES LTDA / 32.421.421/0001-82
25351.236882/2019-17 / 1388014
7155 - AFE - ALTERAÇÃO - MEDICAMENTOS E INSUMOS FARMACÊUTICOS - DISTRIBUIDORA - ENDEREÇO MATRIZ / 4532010217

MASTER HIGIEMED COMERCIAL DE PRODUTOS DE HIGIENIZAÇÃO HOSPITALARES LTDA / 11.730.935/0001-40
25351.648213/2012-17 / 8090554
866 - AFE - ALTERAÇÃO - PRODUTOS PARA SAÚDE - ENDEREÇO / 4549417213

FIGUEIREDO E VASCONCELOS LTDA / 40.307.908/0001-67
25351.322826/2021-19 / 7799560
70152 - AFE/AE - RECURSO ADMINISTRATIVO - FARMÁCIAS E DROGARIAS / 4666097216

FEREX MEDICAL LTDA / 29.664.593/0001-72
25351.465972/2021-20 / 8235471
867 - AFE - ALTERAÇÃO - PRODUTOS PARA SAÚDE - AMPLIAÇÃO OU REDUÇÃO DE ATIVIDADES / 4487483212

Santé Médica Hospitalar Ltda / 16.699.864/0001-83
25351.125284/2021-20 / 8218461
867 - AFE - ALTERAÇÃO - PRODUTOS PARA SAÚDE - AMPLIAÇÃO OU REDUÇÃO DE ATIVIDADES / 4549119217

ABASANTOS DISTRIBUIDORA LTDA / 23.359.559/0001-08
25351.389060/2019-20 / 8184509
867 - AFE - ALTERAÇÃO - PRODUTOS PARA SAÚDE - AMPLIAÇÃO OU REDUÇÃO DE ATIVIDADES / 4549691212

R. C. DA SILVA BRESGHELLO LTDA / 01.297.422/0001-33
25351.342775/2013-23 / 0958444
7110 - AFE - ALTERAÇÃO - FARMÁCIAS E DROGARIAS - RAZÃO SOCIAL / 4698369214

CHINA MEHECO BRASIL COMERCIO E DISTRIBUICAO DE EQUIPAMENTOS E MATERIAIS MEDICOS LTDA / 37.338.619/0001-10
25351.821547/2021-25 / 8237883
867 - AFE - ALTERAÇÃO - PRODUTOS PARA SAÚDE - AMPLIAÇÃO OU REDUÇÃO DE ATIVIDADES / 4695711214

O presente documento digital foi gerado e assinado digitalmente por SAMANTHA MARIANO SILVA, em quinta-feira, 16 de dezembro de 2021 16:26:27 GMT-03:00. CNS: 07.3510 - 1º. Opcão de Notas - CARTÓRIO ANDRADE LIMA/PE, nos termos da medida provisória N. 2.200-2 de 24 de agosto de 2001. Sua autenticidade deverá ser confirmada no endereço eletrônico www.ccmad.org.br/autenticidade. O presente documento digital pode ser convertido em papel por meio de autenticação no Tabelionato de Notas. Provimento nº 100/2020 CNJ - antigo 22.



Consultas / Funcionamento de Empresa Nacional / Resultado / Detalhamento

Dados da Empresa Nacional

Razão Social

DROGAFONTE LTDA ME

CNPJ

08.778.201/0001-26

Endereço Completo

ROD BR 101 NORTE, SN KM 56,6 GALPÕES 01 E 02 - JARDIM PAULISTA CEP: 53.409-260 - PAULISTA/PE

Telefone

(81) 2102-1819

Responsável Técnico

JOYCE NUNES DO SANTOS

Responsável Legal

EUGENIO JOSE GUSMAO DA FONTE FILHO

Dados do Cadastro

Cadastro Nº

8.02.489-0 (UWM7Y85YHW86)

Data do Cadastro

06/06/2005

Situação Ativa**Nº do Processo**

25019.006367/2005-81

Cadastro

8 - Produtos para Saúde (Correlatos)

Atividades / Classes**Armazenar**

- Correlato

Distribuir

- Correlato

Expedir

- Correlato

Transportar

- Correlatos

Certificado de Boas Práticas de Fabricação - CBPF (Vigente)**Empresa
Solicitante****Linhas de Certificação
Vigentes****Data de
Publicação****Vencimento do
Certificado**

Consultas / Funcionamento de Empresa Nacional / Resultado / Detalhamento

Dados da Empresa Nacional

Razão Social

DROGAFONTE LTDA ME

CNPJ

08.778.201/0001-26

Endereço Completo

ROD BR 101 NORTE, SN KM 56,6 GALPÕES 01 E 02 - JARDIM PAULISTA CEP: 53.409-260 - PAULISTA/PE

Telefone

(81) 2102-1819

Responsável Técnico

JOYCE NUNES DO SANTOS

Responsável Legal

EUGENIO JOSE GUSMAO DA FONTE FILHO

Dados do Cadastro

Cadastro Nº

2.06.490-8

Data do Cadastro

13/01/2013

Situação Ativa**Nº do Processo**

25351.429575/2012-55

Cadastro

2 - Cosmético

Atividades / Classes**Armazenar**

- Cosméticos
- Perfumes
- Prod. de Higiene

Distribuir

- Cosméticos
- Perfumes
- Prod. de Higiene

Expedir

- Perfumes
- Cosméticos
- Prod. de Higiene

Transportar

IMED (COMERCIO) DE MEDICAMENTOS LTDA / 14.332.485/0001-25
75351.557822/2019-27 / 1194525
7152 - AFE - ALTERAÇÃO - MEDICAMENTOS E INSUMOS FARMACÊUTICOS - DISTRIBUIDORA - AMPLIAÇÃO DE ATIVIDADES / 4549268212

IGIS D FAR PRODUTOS FARMACEUTICOS E HOSPITALARES LTDA / 36.284.760/0001-61
75351.56886/2021-28 / 3107551
716 - AFE - ALTERAÇÃO - SANEANTES DOMISSANITÁRIOS - AMPLIAÇÃO OU REDUÇÃO DE ATIVIDADES / 4531569211

CENTROMEDIKA DISPOSITIVOS MEDICOS LTDA / 32.168.121/0001-33
25351.812436/2021-28 / 8237821
867 - AFE - ALTERAÇÃO - PRODUTOS PARA SAÚDE - AMPLIAÇÃO OU REDUÇÃO DE ATIVIDADES / 4696072215

HYPERMEDICAL PRODUTOS MEDICOS LTDA / 35.015.209/0001-03
25351.671530/2020-30 / 8204505
866 - AFE - ALTERAÇÃO - PRODUTOS PARA SAÚDE - ENDEREÇO / 4452724213

FARMACIA NICOLA EIRELI / 94.498.706/0001-79
25351.721006/2002-30 / 0179808
7110 - AFE - ALTERAÇÃO - FARMÁCIAS E DROGARIAS - RAZÃO SOCIAL / 4697676211

Drogaria Taboado LTDA / 42.651.029/0001-83
75351.276140/2021-31 / 7843514
7111 - AFE - ALTERAÇÃO - FARMÁCIAS E DROGARIAS - AMPLIAÇÃO DE ATIVIDADES / 4698402118

RADIOMED COMERCIO E IMPORTACAO LTDA / 71.785.687/0002-47
25351.217209/2021-31 / 8232795
867 - AFE - ALTERAÇÃO - PRODUTOS PARA SAÚDE - AMPLIAÇÃO OU REDUÇÃO DE ATIVIDADES / 442258215

IMPLANTUS COMERCIO DE PRODUTOS HOSPITALARES - EPP / 83.335.448/0001-93
25351.661331/2010-31 / 8069510
866 - AFE - ALTERAÇÃO - PRODUTOS PARA SAÚDE - ENDEREÇO / 4474181212

Farmacia de manipulação kamomila ltda me / 08.611.756/0001-89
25351.79820/2014-31 / 7278731
707 - AFE/AE - ALTERAÇÃO - ENDEREÇO, POR ATO PÚBLICO / 4501422211

SURGICAL IEL COMERCIO DE PRODUTOS HOSPITALARES LTDA / 30.085.522/0001-02
25351.742556/2019-36 / 8193942
829 - AFE - ALTERAÇÃO - PRODUTOS PARA SAÚDE - RAZÃO SOCIAL / 4452882218

MULTIHOOP COMERCIO DE PRODUTOS HOSPITALARES LTDA / 32.421.421/0001-82
25351.236229/2019-40 / 4009414
751 - AFE - ALTERAÇÃO - COSMÉTICOS, PERFUMES E PRODUTOS DE HIGIENE - ENDEREÇO MATRIZ / 4532018218

M. LOURENÇO DE SA DROGARIA LTDA / 10.145.776/0001-53
25351.015614/2014-41 / 7085816
7110 - AFE - ALTERAÇÃO - FARMÁCIAS E DROGARIAS - RAZÃO SOCIAL / 4698361219

CSB DROGARIAS S/A / 42.225.938/0014-74
25351.598771/2013-42 / 7032238
7113 - AFE - ALTERAÇÃO - FARMÁCIAS E DROGARIAS - ENDEREÇO / 4231595216

Amanda Pereira Carvalho / 29.878.027/0002-44
25351.520405/2021-43 / 7820641
7113 - AFE - ALTERAÇÃO - FARMÁCIAS E DROGARIAS - ENDEREÇO / 4231601214

NOSSA SENHORA DE FATIMA FARMACIA LTDA ME / 14.416.783/0001-01
25351.138206/2015-47 / 7374543
70152 - AFE/AE - RECURSO ADMINISTRATIVO - FARMÁCIAS E DROGARIAS / 4725972216

CONTROL QUIMICA DO BRASIL S.A / 02.795.978/0001-12
25351.118529/2008-49 / 3037522
703 - AFE - ALTERAÇÃO - SANEANTES DOMISSANITÁRIOS - RAZÃO SOCIAL / 4424412113

VELDSO RENEY MEDICAMENTOS E CORRELATOS LTDA / 14.841.905/0002-80
25351.46891/2021-49 / 7850835
7111 - AFE - ALTERAÇÃO - FARMÁCIAS E DROGARIAS - AMPLIAÇÃO DE ATIVIDADES / 4698395213

GOIAS BEM COMERCIO E SERVIÇOS DE PRODUTOS PARA SAÚDE EIRELI-ME / 29.231.42/0001-01
25351.575518/2015-50 / 2083308
751 - AFE - ALTERAÇÃO - COSMÉTICOS, PERFUMES E PRODUTOS DE HIGIENE - ENDEREÇO MATRIZ / 4549444215

Drogaria Matos de Parque Paulista LTDA ME / 32.288.730/0001-26
25351.187284/2002-51 / 0197889
7113 - AFE - ALTERAÇÃO - FARMÁCIAS E DROGARIAS - ENDEREÇO / 4231597212

M & L PINHEIRO LTDA / 35.055.755/0001-78
25351.349362/2014-51 / 7212701
7110 - AFE - ALTERAÇÃO - FARMÁCIAS E DROGARIAS - RAZÃO SOCIAL / 4251307213

DIETHAFARMA DIST. DE PRODUTOS FARMACÊUTICOS LTDA - ME / 17.103.649/0001-30
25351.714128/2017-51 / 1173115
7152 - AFE - ALTERAÇÃO - MEDICAMENTOS E INSUMOS FARMACÊUTICOS - DISTRIBUIDORA - AMPLIAÇÃO DE ATIVIDADES / 4474261216

MELO E CAMERINO MEDICAMENTOS LTDA epp / 06.125.235/0001-96
25351.354397/2017-54 / 7528080
7111 - AFE - ALTERAÇÃO - FARMÁCIAS E DROGARIAS - AMPLIAÇÃO DE ATIVIDADES / 4698405214

DROGAFONTE LTDA ME / 08.778.201/0001-26
25351.429575/2012-55 / 2064908
751 - AFE - ALTERAÇÃO - COSMÉTICOS, PERFUMES E PRODUTOS DE HIGIENE - ENDEREÇO MATRIZ / 44712/3214

EL ARAUJO / 11761.957/0001-47
25351.105406/2020-54 / 8216170
866 - AFE - ALTERAÇÃO - PRODUTOS PARA SAÚDE - ENDEREÇO / 4549519215

FARMACIA DE LITA & MARODIN LTDA / 04.592.583/0001-48
25351.5813/2009-57 / 0640321
7110 - AFE - ALTERAÇÃO - FARMÁCIAS E DROGARIAS - RAZÃO SOCIAL / 4698349210

IFIM INDUSTRIA DE EQUIPAMENTOS ELETRICO-ELETRONICOS LTDA / 03.271.206/0001-44
25351.114382/2004-57 / 8021248
866 - AFE - ALTERAÇÃO - PRODUTOS PARA SAÚDE - ENDEREÇO / 4452949215

FARMACIA ORTEGA & MARODIN LTDA / 04.592.583/0001-48
25351.758135/2009-57 / 0640321
7113 - AFE - ALTERAÇÃO - FARMÁCIAS E DROGARIAS - ENDEREÇO / 4700396211

BIOS MATERIAIS HOSPITALARES LTDA - ME / 05.153.722/0001-08
25351.466091/2008-59 / 8046308
866 - AFE - ALTERAÇÃO - PRODUTOS PARA SAÚDE - ENDEREÇO / 4531999215

IMED COMERCIO DE MEDICAMENTOS LTDA / 14.332.485/0001-25
25351.595064/2021-60 / 3104831
716 - AFE - ALTERAÇÃO - SANEANTES DOMISSANITÁRIOS - AMPLIAÇÃO OU REDUÇÃO DE ATIVIDADES / 4549257211

VERTICE LOG ARMAZENS SERVIÇOS E TRANSPORTES LTDA / 40.931.200/0001-82
25351.421821/2021-60 / 3108271
716 - AFE - ALTERAÇÃO - SANEANTES DOMISSANITÁRIOS - AMPLIAÇÃO OU REDUÇÃO DE ATIVIDADES / 4549461217

JP PHARMA IMPORTACAO E DISTRIBUICAO LTDA / 10.512.195/0001-02
25351.528242/2009-61 / 8056517
866 - AFE - ALTERAÇÃO - PRODUTOS PARA SAÚDE - ENDEREÇO / 4452694217

Santé Médica Hospitalar Ltda / 16.699.864/0001-83
25351.159720/2021-64 / 3102079
716 - AFE - ALTERAÇÃO - SANEANTES DOMISSANITÁRIOS - AMPLIAÇÃO OU REDUÇÃO DE ATIVIDADES / 4549089211

VITALIFE PRODUTOS FARMACO HOSPITALARES LTDA / 93.815.124/0001-06
25351.356320/2013-65 / 1096780
7155 - AFE - ALTERAÇÃO - MEDICAMENTOS E INSUMOS FARMACÊUTICOS - DISTRIBUIDORA - ENDEREÇO MATRIZ / 4487575214

cavalcante e pires ltda / 96.767.405/0005-52
25351.486718/2021-65 / 7808027
7111 - AFE - ALTERAÇÃO - FARMÁCIAS E DROGARIAS - AMPLIAÇÃO DE ATIVIDADES / 4489274218

R. B. MEDICAMENTOS LTDA / 40.293.911/0001-79
25351.171997/2021-65 / 7790773
7111 - AFE - ALTERAÇÃO - FARMÁCIAS E DROGARIAS - AMPLIAÇÃO DE ATIVIDADES / 4694965218

PLG DISTRIBUIDORA DE PRODUTOS HOSPITALARES EIRELI / 34.444.108/0001-95
25351.175307/2020-66 / 8197529
866 - AFE - ALTERAÇÃO - PRODUTOS PARA SAÚDE - ENDEREÇO / 4549191210

T M ALVES DA SILVA EIRELI / 41.458.416/0001-35
25351.292810/2021-66 / 7843698
7111 - AFE - ALTERAÇÃO - FARMÁCIAS E DROGARIAS - AMPLIAÇÃO DE ATIVIDADES / 4698393217

PLG DISTRIBUIDORA DE PRODUTOS HOSPITALARES EIRELI / 34.444.108/0001-95
25351.175307/2020-66 / 8197529
867 - AFE - ALTERAÇÃO - PRODUTOS PARA SAÚDE - AMPLIAÇÃO OU REDUÇÃO DE ATIVIDADES / 4549101211

REINALDO COMERCIO DE MEDICAMENTOS LTDA / 35.610.100/0001-14
25351.193134/2020-68 / 7714991
7110 - AFE - ALTERAÇÃO - FARMÁCIAS E DROGARIAS - RAZÃO SOCIAL / 4698357211

Michele Fonseca Oliveira / 42.296.446/0001-55
25351.178960/2021-71 / 7841730
7111 - AFE - ALTERAÇÃO - FARMÁCIAS E DROGARIAS - AMPLIAÇÃO DE ATIVIDADES / 4698388211

drug pharma brasil ltda / 39.382.249/0001-44
25351.267427/2021-70 / 7846663
7111 - AFE - ALTERAÇÃO - FARMÁCIAS E DROGARIAS - AMPLIAÇÃO DE ATIVIDADES / 4698385216

Sante Médica Hospitalar Ltda / 16.699.864/0001-83
25351.159599/2021-71 / 1251890
7152 - AFE - ALTERAÇÃO - MEDICAMENTOS E INSUMOS FARMACÊUTICOS - DISTRIBUIDORA - AMPLIAÇÃO DE ATIVIDADES / 4549125217

GOIAS BEM COMERCIO E SERVIÇOS DE PRODUTOS PARA SAÚDE EIRELI-ME / 20.231.242/0001-01
25351.575530/2015-71 / 3065932
714 - AFE - ALTERAÇÃO - SANEANTES DOMISSANITÁRIOS - ENDEREÇO MATRIZ / 4549413212

HOS D FAR PRODUTOS FARMACEUTICOS E HOSPITALARES LTDA / 26.284.760/0001-61
25351.256887/2021-72 / 4037994
7170 - AFE - ALTERAÇÃO - COSMÉTICOS, PERFUMES E PRODUTOS DE HIGIENE - AMPLIAÇÃO OU REDUÇÃO DE ATIVIDADES / 4531568214

MASTER HIGIMED COMERCIAL DE PRODUTOS DE HIGIENIZAÇÃO HOSPITALARES LTDA / 11.730.935/0001-40
25351.498260/2019-72 / 4013389
751 - AFE - ALTERAÇÃO - COSMÉTICOS, PERFUMES E PRODUTOS DE HIGIENE - ENDEREÇO MATRIZ / 4549356219

LN DE ARAUJO ME / 24.588.775/0001-98
25351.777041/2018-76 / 7623045
70152 - AFE/AE - RECURSO ADMINISTRATIVO - FARMÁCIAS E DROGARIAS / 4740517211

jps farma limitada - me / 07.381.852/0026-73
25351.569421/2016-77 / 7493720
7113 - AFE - ALTERAÇÃO - FARMÁCIAS E DROGARIAS - ENDEREÇO / 4231599219

DROGARIA MOREIRA DINIZ LTDA / 04.826.112/0001-57
25351.525778/2014-81 / 7288743
7110 - AFE - ALTERAÇÃO - FARMÁCIAS E DROGARIAS - RAZÃO SOCIAL / 4698363215

25351.525778/2014-81 / 7288743
7113 - AFE - ALTERAÇÃO - FARMÁCIAS E DROGARIAS - ENDEREÇO / 4698423212

DENTAL NOVA AMERICA COMERCIO DE MATS ODONTOLÓGICOS UNIPessoal LTDA / 80.289.202/0001-10
25351.449173/2011-81 / 1091458
7155 - AFE - ALTERAÇÃO - MEDICAMENTOS E INSUMOS FARMACÊUTICOS - DISTRIBUIDORA - ENDEREÇO MATRIZ / 4532091217

DROGAFONTE LTDA ME / 08.778.201/0001-26
25351.006367/2005-81 / 8024890
866 - AFE - ALTERAÇÃO - PRODUTOS PARA SAÚDE - ENDEREÇO / 4474241215



O presente documento digital foi conferido com o original e assinado digitalmente por SAMANTHA MANAHO SILVA, em quinta-feira, 16 de dezembro de 2021 16:26:27 GMT-03:00, CNS: 07.351-0 - 1º. Ofício de Notas - CARTÓRIO ANDRADE LIMA/PE, nos termos da medida provisória N. 2.200-2 de 24 de agosto de 2001. Sua autenticidade deverá ser confirmada no endereço eletrônico www.cenad.org.br/autenticidade. O presente documento digital pode ser convertido em papel por meio de autenticação no Tabelionato de Notas. Provedor nº 100/2020 CNJ - artigo 22.

Consultas / Funcionamento de Empresa Nacional / Resultado / Detalhamento

Dados da Empresa Nacional

Razão Social

DROGAFONTE LTDA ME

CNPJ

08.778.201/0001-26

Endereço Completo

ROD BR 101 NORTE, SN KM 56,6 GALPÕES 01 E 02 - JARDIM PAULISTA CEP: 53.409-260 - PAULISTA/PE

Telefone

(81) 2102-1819

Responsável Técnico

JOYCE NUNES DO SANTOS

Responsável Legal

EUGENIO JOSE GUSMAO DA FONTE FILHO

Dados do Cadastro

Cadastro Nº

1.03.080-4

Data do Cadastro

10/12/1996

Situação Ativa**Nº do Processo**

25019.003162/96

Cadastro

1 - Medicamento

Atividades / Classes**Armazenar**

- Medicamento

Distribuir

- Medicamento

Expedir

- Medicamento

Transportar

- Medicamento

Certificado de Boas Práticas de Fabricação - CBPF (Vigente)**Empresa
Solicitante****Linhas de Certificação
Vigentes****Data de
Publicação****Vencimento do
Certificado**

DIÁRIO OFICIAL DA UNIÃO

Publicado em: 16/12/2021 | Edição: 236 | Seção: 1 | Página: 241

Órgão: Ministério da Saúde/Agência Nacional de Vigilância Sanitária/4ª Diretoria/Gerência-Geral de Inspeção e Fiscalização Sanitária/Coordenação de Autorização de Funcionamento de Empresas

RESOLUÇÃO RE Nº 4.669, DE 15 DE DEZEMBRO DE 2021

O Coordenador de Autorização de Funcionamento de Empresas, no uso das atribuições que lhe confere o art. 173-B, aliado ao art. 54, I, §1º do Regimento Interno aprovado pela Resolução de Diretoria Colegiada - RDC nº 255, de 10 de dezembro de 2018, resolve:

Art. 1º. Alterar a Autorização de Funcionamento das Empresas constantes no anexo desta Resolução.

Art. 2º Esta Resolução entra em vigor na data de sua publicação.

DANIEL MARCOS PEREIRA DOURADO

ANEXO

SUPRISKIN COMERCIO DE PRODUTOS MEDICOS HOSPITALARES LTDA / 38.949.091/0001-89

25351.011597/2021-00 / 1250357

7151 - AFE - ALTERAÇÃO - MEDICAMENTOS E INSUMOS FARMACÊUTICOS - DISTRIBUIDORA - RAZÃO SOCIAL / 4531849213

IASMINI COMÉRCIO DE EQUIPAMENTOS MÉDICOS LTDA / 35.100.944/0001-15

25351.812174/2021-00 / 4040762

7170 - AFE - ALTERAÇÃO - COSMÉTICOS, PERFUMES E PRODUTOS DE HIGIENE - AMPLIAÇÃO OU REDUÇÃO DE ATIVIDADES / 4725118214

NADIAN S SOARES BEZERRA ME / 09.121.238/0001-40

25351.369085/2014-01 / 7218735

7111 - AFE - ALTERAÇÃO - FARMÁCIAS E DROGARIAS - AMPLIAÇÃO DE ATIVIDADES / 2721994211

BLOWOUT DISTRIBUIDORA, IMPORTACAO E EXPORTACAO EIRELI / 36.176.787/0001-94

25351.607702/2021-01 / 4039371

7170 - AFE - ALTERAÇÃO - COSMÉTICOS, PERFUMES E PRODUTOS DE HIGIENE - AMPLIAÇÃO OU REDUÇÃO DE ATIVIDADES / 4570589219

25351.607702/2021-01 / 4039371

7170 - AFE - ALTERAÇÃO - COSMÉTICOS, PERFUMES E PRODUTOS DE HIGIENE - AMPLIAÇÃO OU REDUÇÃO DE ATIVIDADES / 4570790216

VERTICE LOG ARMAZENS SERVICOS E TRANSPORTES LTDA / 40.931.200/0001-82

25351.421609/2021-01 / 4038895

7170 - AFE - ALTERAÇÃO - COSMÉTICOS, PERFUMES E PRODUTOS DE HIGIENE - AMPLIAÇÃO OU REDUÇÃO DE ATIVIDADES / 4452595219



O presente documento digital foi conferido com o original e assinado digitalmente por SAMANTHA MANARO SILVA em quinta-feira, 16 de dezembro de 2021 18:24:26 GMT-03:00. CNS: 07.351-0 - 1º Ofício de Notas - CARTÓRIO ANDRADE LIMAPE, nos termos da medida provisória N. 2.200-2 de 24 de agosto de 2001. Sua autenticidade deverá ser confirmada no endereço eletrônico www.cenad.org.br/autenticidade. O presente documento digital pode ser convertido em papel por meio de autenticação no Tabela de Notas, Provimento nº 100/2020 CNJ - artigo 22.

25351.780088/2015-99 / 2084806

7056 - AFE/AE - Recurso Administrativo - DEMAIS EMPRESAS (exceto farmácia e drogaria) /
3547873215-----
TORRES COMERCIO DE MEDICAMENTOS EIRELLI / 25.176.653/0001-57

25351.373491/2021-99 / 7847516

7111 - AFE - ALTERAÇÃO - FARMÁCIAS E DROGARIAS - AMPLIAÇÃO DE ATIVIDADES /
4726691211-----
MASIF ARTIGOS MEDICOS E HOSPITALARES LTDA / 03.968.926/0001-63

25023.020657/01-10 / 8009067

866 - AFE - ALTERAÇÃO - PRODUTOS PARA SAÚDE - ENDEREÇO / 4618171219

RC COMÉRCIO E REPRESENTAÇÕES LTDA / 00.127.161/0001-40

25016.000661/00-89 / 8005693

866 - AFE - ALTERAÇÃO - PRODUTOS PARA SAÚDE - ENDEREÇO / 4618102217

MEDCORP SAUDE TECNOLOGIA LTDA / 67.630.541/0001-74

25004.030071/96 / 1031221

829 - AFE - ALTERAÇÃO - PRODUTOS PARA SAÚDE - RAZÃO SOCIAL / 4618260211

BIOASSIST COMERCIAL LTDA / 40.334.484/0001-20

25000.014930/92-27 / 1021041

866 - AFE - ALTERAÇÃO - PRODUTOS PARA SAÚDE - ENDEREÇO / 4618114215

WL COMERCIO DE IMPORTACAO E EXPORTACAO LTDA / 71.675.508/0001-38

25000.006870/99-18 / 1042877

867 - AFE - ALTERAÇÃO - PRODUTOS PARA SAÚDE - AMPLIAÇÃO OU REDUÇÃO DE
ATIVIDADES / 4618405210-----
Master Diagnóstica Produtos Laboratoriais e Hospitalares Ltda. / 00.647.935/0001-64

0177398 / 1035252

866 - AFE - ALTERAÇÃO - PRODUTOS PARA SAÚDE - ENDEREÇO / 4618213213

✈ DROGAFONTE LTDA ME / 08.778.201/0001-26

25019.003162/96 / 1030804

7155 - AFE - ALTERAÇÃO - MEDICAMENTOS E INSUMOS FARMACÊUTICOS - DISTRIBUIDORA -
ENDEREÇO MATRIZ / 4452603211

Este conteúdo não substitui o publicado na versão certificada.

Consultas / Funcionamento de Empresa Nacional / Resultado / Detalhamento

Dados da Empresa Nacional

Razão Social

DROGAFONTE LTDA ME

CNPJ

08.778.201/0001-26

Endereço Completo

ROD BR 101 NORTE, SN KM 56,6 GALPÕES 01 E 02 - JARDIM PAULISTA CEP: 53.409-260 - PAULISTA/PE

Telefone

(81) 2102-1819

Responsável Técnico

JOYCE NUNES DO SANTOS

Responsável Legal

EUGENIO JOSE GUSMAO DA FONTE FILHO

Dados do Cadastro

Cadastro Nº

1.20.741-3

Data do Cadastro

21/12/1999

Situação

 Ativa

Nº do Processo

25019.006000/9959

Cadastro

1 - Medicamento Especial

Atividades / Classes

Armazenar

- Medicamento

Distribuir

- Medicamento

Expedir

- Medicamento

Transportar

- Medicamento

Certificado de Boas Práticas de Fabricação - CBPF (Vigente)

Empresa
SolicitanteLinhas de Certificação
VigentesData de
PublicaçãoVencimento do
Certificado

União Médica Hospitalar Ltda / 16.099.894/0001-93
25351.843502/2021-10 / 704 - AF - ATRIBUIÇÃO - MEDICAMENTOS E INSUMOS FARMACÊUTICOS - DISTRIBUIDORA DO PRODUTO SUJEITO A CONTROLE ESPECIAL - AMPLIAÇÃO DE ATIVIDADES / 4655585218

PROGALONTI LTDA ME / 08.778.201/0001-26
25019.006000/99-59 / 1207413

108 - AF - ATRIBUIÇÃO - MEDICAMENTOS E INSUMOS FARMACÊUTICOS - DISTRIBUIDORA DO PRODUTO SUJEITO A CONTROLE ESPECIAL - ENDEREÇO / 4452797211

RESOLUÇÃO RE Nº 4.572, DE 8 DE DEZEMBRO DE 2021

O Coordenador de Autorização de Funcionamento de Empresas, no uso das atribuições que lhe confere o art. 173-B, alínea a, § 1º, do Regulamento Interno aprovado pela Resolução de Diretoria Colegiada - RDC nº 255, de 10 de dezembro de 2018, resolve:

Art. 1º Indeferir o Pedido de Autorização Especial para Empresas de Medicamentos e Insumos Farmacêuticos, constantes no anexo desta Resolução, de acordo com a Portaria nº 344 de 12 de maio de 1998 e suas atualizações, observando-se as proibições e restrições estabelecidas.

Art. 2º Esta Resolução entra em vigor na data de sua publicação.

DANIEL MARCOS PEREIRA DOURADO

ANEXO

MULTIMAIAS ATACADO IRELI / 38.062.843/0001-95
25351.843502/2021-10 / 704 - AF - CONCESSÃO - MEDICAMENTOS E INSUMOS FARMACÊUTICOS - DISTRIBUIDORA DO PRODUTO SUJEITO A CONTROLE ESPECIAL / 4655585218

MOTIVO DO INDEFERIMENTO: Não apresentação do Relatório de Inspeção descrevendo a capacidade da empresa para executar a atividade de relacionada a substâncias sujeitas ao controle especial, emitidos pela autoridade sanitária local competente, conforme disposto no artigo 15, § 4º e artigo 18 da RDC nº 16/2014.

Ministério do Trabalho e Previdência

GABINETE DO MINISTRO

PORTARIA MTP 895, DE 7 DE DEZEMBRO DE 2021

Altera a Portaria nº 671, de 8 de novembro de 2021, que regulamenta disposições relativas à legislação trabalhista, a inspeção do trabalho, às políticas públicas e às relações de trabalho.

O MINISTRO DE ESTADO DO TRABALHO E PREVIDÊNCIA, no uso da atribuição que lhe confere o art. 87, caput, parágrafo único, inciso II da Constituição Federal, resolve:

Art. 1º A Portaria nº 671, de 8 de novembro de 2021, passa a vigorar com as seguintes alterações:

Art. 6º

§ 2º A CTPS deverá ser utilizada, em caráter excepcional, pelos empregados das pessoas jurídicas de direito público da administração direta, autárquica e fundacional, que adotem o regime jurídico previsto no Decreto-Lei nº 5.452, de 1943 - CLT, bem como das organizações internacionais, das fundações públicas de direito privado, dos consórcios públicos, dos fundos públicos e das comissões polinacionais enquanto estes entes não forem obrigados ao envio de eventos periódicos ao eSocial.

Art. 14

§ 7º A prestação das informações previstas na alínea "a" dos incisos V e VI do caput, somente será exigível a partir do início da obrigatoriedade do envio dos eventos de segurança e saúde do trabalho ao eSocial.

§ 8º A prestação das informações previstas nas alíneas "m" e "n" do inciso III do caput somente será exigível a partir da data de substituição do Perfil Profissionalizatório - PPP, de que trata o § 4º do art. 58 da Lei 8.213, de 24 de julho de 1991, em meio físico pelo PPP em meio eletrônico.

Art. 19

As pessoas jurídicas de direito público da administração direta, autárquica e fundacional que adotem o regime jurídico previsto no Decreto-Lei nº 5.452, de 1943 - CLT, bem como as organizações internacionais, as fundações públicas de direito privado, os consórcios públicos, os fundos públicos e as comissões polinacionais terão prazo até a data de início dos eventos periódicos ao eSocial para enviar ao referido sistema as informações relativas:

I - aos contratos de trabalho em vigor na data de 22 de novembro de 2021, inclusive os suspensos ou interrompidos;

II - aos eventos de desligamentos ocorridos entre a data de 22 de novembro de 2021 e a data de início da obrigatoriedade do envio dos eventos periódicos ao eSocial; e

III - à situação cadastral e contratual do vínculo na data de início da obrigatoriedade do envio dos eventos periódicos ao eSocial.

§ 1º As pessoas e entes descritos no caput estão dispensados de enviar ao eSocial as atualizações cadastrais e contratuais do vínculo ocorridas entre a data de 22 de novembro de 2021 e a data de início da obrigatoriedade do envio dos eventos periódicos ao eSocial, ressalvado o disposto nos incisos II e III do caput.

§ 2º As pessoas e entes descritos no caput poderão optar pelo registro eletrônico de empregados por meio do eSocial a partir do início da obrigatoriedade do envio de eventos periódicos ao eSocial.

Art. 144

§ 1º A substituição da obrigação contida no caput para as pessoas jurídicas de direito público da administração direta, autárquica e fundacional, que adotem o regime jurídico previsto no Decreto-Lei nº 5.452, de 1943 - CLT, bem como as organizações internacionais, as fundações públicas de direito privado, os consórcios públicos, os fundos públicos e as comissões polinacionais, ocorrerá na data de início da obrigatoriedade de envio dos eventos periódicos ao eSocial.

§ 2º As pessoas e entidades descritas no § 1º, até que estejam obrigadas a prestar as informações previstas no caput ao eSocial, deverão prestar as informações por meio do sistema CAGED, conforme Manual de Orientação do CAGED publicado no portal gov.br.

Art. 145

§ 1º Para as demais pessoas jurídicas de direito privado e de direito público, bem como pessoas físicas equiparadas a empresas, a substituição de que trata o caput ocorrerá no ano-havia em que estiverem obrigadas, durante todos os meses do referido ano, ao envio dos eventos periódicos ao eSocial.

§ 2º Até que ocorra a substituição de que trata o § 1º, as pessoas e entidades nele descritas deverão prestar as informações por meio do GDAIS, atendido o disposto no Manual de Orientação do correspondente ano base, que será publicado no portal gov.br.

Art. 146 Esta Portaria entra em vigor no dia 10 de dezembro de 2021.

ONYX DORNELLES LORENZONI

SECRETARIA DE TRABALHO
COORDENAÇÃO-GERAL DE RECURSOS
DESPACHOS DE 8 DE DEZEMBRO DE 2021

O Coordenador-Geral de Recursos da Secretaria de Trabalho/MTP, no uso de sua competência, prevista no Art. 32, inciso I, alíneas "a", "b" e "f", anexo IX, da Portaria Nº 1.153, de 30 de outubro de 2017, com Amparo no Art. 5º, § 1º, da Lei 94/99, decidiu os processos de auto de infração ou notificação de débito nos seguintes termos:

- 1) Em apreciação de recurso voluntário:
1.1 Pela procedência de auto infração ou da notificação de débito.

Table with 4 columns: Nº, Processo, AI, Empresa. Lists cases where auto infração or notification of debt is procedent.

- 1.2 Pela improcedência de auto infração ou da notificação de débito.

Table with 4 columns: Nº, Processo, AI, Empresa. Lists cases where auto infração or notification of debt is improcedent.

- 2- Em Apreciação de Recurso de Ofício.

- 2.1 Pela procedência parcial de auto infração ou da notificação de débito.

Table with 4 columns: Nº, Processo, AI, Empresa. Lists cases with partial procedent auto infração or notification of debt.

- 3- Arquivamento:

3.1 - Incidência da prescrição prevista no art. 114, VIII, da Lei nº 13.043/2014 e Art. 1º-A da Lei nº 9.873/1999.

Large table with 4 columns: Nº, Processo, AI, Empresa. Lists cases for archiving due to prescription.



O presente documento digital foi conferido com o original e assinado digitalmente por SAMANTHA MARIANO SILVA, em quinta-feira, 16 de dezembro de 2021, às 07:35:00, CNS: 07.351-0 - 1º Oficial de Notas - CARTÓRIO ANDRADE LIMA/PE, nos termos da medida provisória N. 2.200-2 de 24 de agosto de 2001. Sua autenticidade deverá ser confirmada no endereço eletrônico www.camara.gov.br/legislacao/diario_oficial.php?codigo=051-202124900014

Consultas / Funcionamento de Empresa Nacional / Resultado / Detalhamento

Dados da Empresa Nacional

Razão Social BIOLAB SANUS FARMACÊUTICA LTDA	CNPJ 49.475.833/0001-06
Nome Fantasia Biolab Sanus	
Endereço na Internet www.biolabfarma.com.br	SAC 08007246522
Endereço Completo AVENIDA PAULO AYRES, Nº 280 - VILA IASI CEP: 06.767-220	Cidade/UF TABOÃO DA SERRA/SP
Responsável Técnico [Não cadastrado]	Responsável Legal [Não cadastrado]

Dados do Cadastro

Cadastro Nº	Data do Cadastro	Situação
1.00974-4	16/11/1981	Ativa
Nº do Processo <u>25351_045291/2005-29</u>	Cadastro 1 - Medicamento	

Atividades / Classes

Armazenar

- Prod. Dietético
- Medicamento
- Insumo

Distribuir

- Insumo
- Medicamento
- Prod. Dietético

Embalar

- Prod. Dietético
- Medicamento
- Insumo

Expedir

- Insumo
- Prod. Dietético
- Medicamento

Exportar

- Prod. Dietético
- Insumo
- Medicamento

Fabricar

- Prod. Dietético
- Medicamento
- Insumo

Importar

- Medicamento
- Insumo
- Prod. Dietético

Reembalar

- Prod. Dietético

- Medicamento
- Insumo

Transportar

- Prod. Dietético
- Medicamento
- Insumo

Certificado de Boas Práticas - Medicamentos

Consultas / Funcionamento de Empresa Nacional / Resultado / Detalhamento

Dados da Empresa Nacional

Razão Social BIOLAB SANUS FARMACÊUTICA LTDA	CNPJ 49.475.833/0001-06
Nome Fantasia Biolab Sanus	
Endereço na Internet www.biolabfarma.com.br	SAC 08007246522
Endereço Completo AVENIDA PAULO AYRES, Nº 280 - VILA IASI CEP: 06.767-220	Cidade/UF TABOÃO DA SERRA/SP
Responsável Técnico [Não cadastrado]	Responsável Legal [Não cadastrado]

Dados do Cadastro

Cadastro Nº 1.20221-7	Data do Cadastro 04/11/1988	Situação <input type="button" value="Ativa"/>
Nº do Processo <u>0609486</u>	Cadastro 1 - Medicamento Especial	

Atividades / Classes

Armazenar

- Medicamento
- Insumo

Distribuir

- Medicamento
- Insumo

Embalar

- Medicamento
- Insumo

Expedir

- Medicamento
- Insumo

Exportar

- Insumo
- Medicamento

Fabricar

- Insumo
- Medicamento

Importar

- Medicamento
- Insumo

Reembalar

- Insumo
- Medicamento

Transportar

- Medicamento
- Insumo

CONTRATO DE PRESTAÇÃO DE SERVIÇOS DE TRANSPORTES E ARMAZENAMENTO QUE ENTRE SI FAZEM TRANSPORTADORA ZIP LTDA - EPP E A DISTRIBUIDORA DROGAFONTE LTDA.

Pelo presente instrumento particular, de um lado **TRANSPORTADORA ZIP LTDA - EPP**, estabelecida na cidade de RECIFE, estado de Pernambuco, na AVENIDA PROFESSOR JOAQUIM CAVALCANTI, Nº208, neste ato representada por **EUGÊNIO JOSÉ GUSMÃO DA FONTE NETO**, portador do RG nº 632.900-5 SSP-PE, CPF nº 056.554.614-71, doravante denominada simplesmente **CONTRATADA**, e de outro, lado a empresa **DROGAFONTE LTDA**, sediada na AVENIDA BARÃO de BONITO Nº 408, na cidade de RECIFE, Estado de Pernambuco, inscrita no CNPJ sob nº 08.778.201/0001-26, neste ato representada por **EUGÊNIO JOSÉ GUSMÃO DA FONTE FILHO**, portador do RG nº 162204-0 SSP/PE, CPF nº 293.247.854-00, doravante denominada simplesmente **CONTRATANTE**, onde resolvem firmar o presente **CONTRATO DE PRESTAÇÃO DE SERVIÇOS DE TRANSPORTE E ARMAZENAMENTO**, o qual passa a ser pelas seguintes disposições:

1. DO OBJETO DO CONTRATO

O presente contrato tem como OBJETO, a Prestação dos Serviços da empresa CONTRATADA para a empresa CONTRATANTE. Proveniente da Prestação de Serviços de Transporte Interno envolvendo **MEDICAMENTOS COMUNS e DE CONTROLE ESPECIAL, PRODUTOS PARA SAÚDE, COSMÉTICOS, SANEANTES** e de Armazenamento de **MEDICAMENTOS COMUNS e CONTROLE ESPECIAL, SANEANTES, COSMÉTICOS e PRODUTOS PARA A SAÚDE**.

2. DOS HORÁRIOS

2.1. **A CONTRATADA** prestará serviços, de segunda a sexta-feira, no horário compreendido entre 08:00 às 18:00 horas.

2.2. Poderão ser realizados serviços extraordinários, fora do horário combinado. Que deverão ser comunicados com, antecedência de um dia, e serem pagos separadamente do que está previsto no item relacionado a remuneração deste contrato.

3. DAS RESPONSABILIDADES

3.1 O armazenamento das caixas deverão atender as normas técnicas regulamentadas pela ANVISA RDC 16/2014, que guardem a integridade do produto visando assegurar a eficácia terapêutica.

3.2. A transportadora devera assegurar que se por ventura contratar outros terceirizados, estes deverão prestar serviço atestando as mesmas políticas de qualidade da transportadora.

3.3. As avarias e desvio de qualidade deverão ser comunicada imediatamente a DROGAFONTE, para que possa ser providenciada reposição ou coleta do material avariado e, desta forma, manter a qualidade dos produtos dispensados.

Handwritten initials and marks at the bottom of the page, including a large 'B' and a signature.

3.4 A coleta das mercadorias deverá ser feita na empresa através de veículos equipados com baú, não sendo autorizada a coleta em qualquer outro tipo de veículo.

3.5. A CONTRATADA se responsabiliza pela conservação, limpeza e manutenção dos veículos utilizados na prestação de serviços controlados.

3.6. A CONTRATADA também se responsabilizará por qualquer acidente que venha a ocorrer durante a prestação dos serviços.

4. ACORDO DE QUALIDADE

4.1 A CONTRATADA somente poderá Transportar produtos registrados ou declarados isentos de registro pelo ministério da saúde.

4.2. Na hipótese do transporte de produtos farmacêuticos, a CONTRATADA é responsável solidária pela manutenção da qualidade e pela segurança dos produtos que transporta, e deve ser feita de maneira tal que não afete a identidade, integridade ou pureza dos mesmos.

4.3. A CONTRATADA deve assegurar que o transporte de produtos farmacêuticos seja adequado. Também são necessários critérios de limpeza, sanitização e procedimentos para a conservação e manutenção dos veículos, além da proibição no transporte de produtos incompatíveis entre si.

4.4. A CONTRATADA que realiza o transporte de produtos farmacêuticos ou correlatos deverá manter em seu quadro de colaboradores, um Responsável Técnico, devidamente cadastrado no conselho Regional de Farmácia.

4.5. A CONTRATADA deverá seguir as seguintes especificações durante o manuseio dos produtos farmacêuticos:

1. Os veículos devem estar perfeitamente limpos e isentos de qualquer sujeira e odor;

2. Não se deve transportar os produtos em ambientes úmidos, sem ventilação ou expostos ao sol;

3. Os produtos farmacêuticos devem ser transportados e depositados sob condições de segurança, assegurando sua integridade e qualidade de forma a:

a – Manter sua identificação (rótulos, etiquetas e outros);

b – Manter temperatura, luz, umidade adequada e proteger quaisquer outros fatores externos que possam afetar a qualidade, segurança, e eficácia do produto;

c – Para o caso de transporte de produtos termolábeis, a contratada deverá seguir o procedimento da contratante e garantir a temperatura durante todo o transporte na faixa de 2 à 8 °C;

d – Os produtos farmacêuticos não deverão ser transportados com produtos radioativos ou tóxicos (inseticidas, detergentes, lubrificantes, agrotóxicos e outros);

4. Respeitar o empilhamento máximo recomendado pelo fabricante, observando os símbolos presentes nas embalagens;

Handwritten signatures and initials at the bottom right of the page.

4.6. Dispor de procedimentos escritos, claros, de fácil acesso e que reflitam as datas, nome do produto, quantidade, número de lote, nome e endereço do fornecedor do produto, relativos às operações realizadas.

4.7. Deverá notificar à autoridade sanitária competente, em caráter de urgência. Quaisquer suspeitas de alteração nos produtos que transportar, com a indicação do número de lote para averiguação.

4.8. A CONTRATADA deverá garantir que os medicamentos controlados pela portaria SVS/MS 344/98 permaneçam em área restrita sob responsabilidade do farmacêutico responsável, entendendo que para ser responsável é necessário que a empresa ofereça as necessárias condições de trabalho, desde a seleção de treinamento de pessoal até as condições físicas do transporte.

4.9. Produtos que por ventura sofrerem avarias e/ou foram rejeitados/segregados deverão estar fisicamente separados dos demais para retorno à CONTRATANTE.

4.10. Caso os produtos sofram avarias e/ou apresentem alguma não conformidade devido ao descumprimento da CONTRATADA das cláusulas descritas acima, o mesmo deverá indenizar o CONTRATANTE pelo prejuízo passará por novo processo de avaliação de desempenho.

5. DA ADVERTÊNCIA

A parte que infringir qualquer uma das cláusulas deste contrato se responsabilizará pela advertência e rescisão de contrato.

6. DA REMUNERAÇÃO

A CONTRATANTE pagará a CONTRATADA, até o dia 15 de cada mês, a quantia 5% sobre o valor da nota fiscal com frete dos serviços de transporte prestados. O valor referente ao armazenamento será aprovado no ato da solicitação pelo CONTRATANTE.

7. DA RESCISÃO/RENOVAÇÃO

7.1. O presente contrato poderá se rescindido por qualquer das partes a qualquer momento, devendo, porém, a outro ser avisado com trinta dias de antecedência.

7.2 O presente instrumento poderá ser automaticamente reincidido caso uma das partes descumpra qualquer uma das cláusulas deste contrato.

7.3. Este contrato será renovado automaticamente por mais um ano e assim sucessivamente, desde que não haja nenhuma disposição em contrário de ambas as partes.

8. DO FORO

8.1. Para diminuir quaisquer controvérsias oriundas do CONTRATO, as partes elegem o foro da comarca de Recife – Pernambuco.

Por estarem assim justos e contratados, firmam o presente instrumento, em duas vias de igual teor, na presença das testemunhas abaixo.



Recife, 22 de Janeiro de 2020

Eugênio José

CONTRATADA
TRANSPORTADORA ZIP LTDA - EPP
CNPJ: 16.851.217/0001-45
EUGÊNIO JOSÉ GUSMÃO DA FONTE NETO
CPF: 056.554.614-71

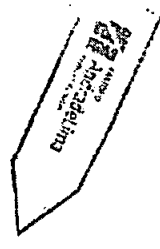

Eugênio José Filho
CONTRATANTE
DROGAFONTE LTDA
EUGÊNIO JOSÉ GUSMÃO DA FONTE FILHO
CPF: 293.247.854-00

Testemunhas:

Ass: *Fernanda*
Nome: FERNANDA LONGA DA FONTE
CPF: 574.693.121-00.

Ass: *Symon Zaneton S. Paulino*
Nome: Symon Zaneton Sontago Paulino
CPF: 032.452.124-40

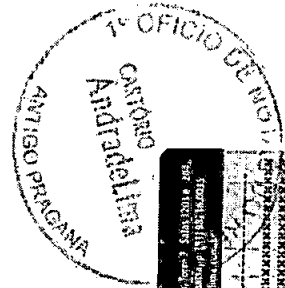

Cartório André Lima
Tabelação Pública e digitalização de documentos
Av. República - Jd. Jansen, 291 - Imipolândia - Recife - PE - CEP: 51130-200
Fone: (51) 3333-1111 - WhatsApp: (51) 98216-0035
www.cartorioandrelima.com.br

Reconheço por AUTENTICIDADE a firma de:
(0085748) -- EUGÊNIO JOSÉ GUSMÃO DA FONTE NETO
Drogafonte Ltda - EPP
CNPJ: 16.851.217/0001-45
Recife/PE, 24/01/2020. Emol.: R\$3,50; TERN: R\$0,02; PERC: R\$0,41; FERN: R\$0,04; FUNBEG: R\$0,05; ISS: R\$0,21; Total: R\$5,06
ATAILLY DE NEUJOU LIMA - TÉCNICO NOTARIAL
Selo eletrônico: 0073510.PQ001202003.02950
Consulte Autenticidade em: www.tjpe.jus.br/seledigital

Cartório André Lima
Tabelação Pública e digitalização de documentos
Av. República - Jd. Jansen, 291 - Imipolândia - Recife - PE - CEP: 51130-200
Fone: (51) 3333-1111 - WhatsApp: (51) 98216-0035
www.cartorioandrelima.com.br

Reconheço por AUTENTICIDADE a firma de:
(0011583) -- EUGÊNIO JOSÉ GUSMÃO DA FONTE FILHO
Drogafonte Ltda - EPP
CNPJ: 16.851.217/0001-45
Recife/PE, 24/01/2020. Emol.: R\$3,50; TERN: R\$0,02; PERC: R\$0,41; FERN: R\$0,04; FUNBEG: R\$0,05; ISS: R\$0,21; Total: R\$5,06
ATAILLY DE NEUJOU LIMA - TÉCNICO NOTARIAL
Selo eletrônico: 0073510.CR201202003.02510
Consulte Autenticidade em: www.tjpe.jus.br/seledigital





Prefeitura do Recife

Secretaria de Saúde
Secretaria Executiva de Vigilância em Saúde
Gerência de Vigilância Sanitária

8375

LICENÇA SANITÁRIA

Processo nº: 8013066023

Data Validade: 22/08/2024

A Gerência de Vigilância Sanitária, CONCEDE a presente LICENÇA SANITÁRIA, processo nº 8013066023, conforme dados abaixo:

1. Dados do Empreendedor

Nome/Razão TRANSPORTADORA ZIP LTDA.
CPF/CNPJ: 16.851.217/0001-45
Endereço: AV PROF JOAQUIM CAVALCANTI, 208
IPUTINGA - RECIFE/PE

Sequencial do Imóvel: 726511.5

Inscrição Mercantil: 479.398-6

Responsável Técnico: MARCELA DA SILVA LIRA CORREIA, CPF - 032.xxx.xxx-40, Orgão - CRF/PE, Registro profissional - 06797

2. Atividade(s):

Código	Descrição
4930201	TRANSPORTE RODOVIÁRIO DE CARGA, EXCETO PROD PERIGOSOS E MUDANÇAS, MUNICIPAL
5211701	ARMAZÉNS GERAIS - EMISSÃO DE WARRANT
4930202	TRANSP RODOV DE CARGA, EXC PROD PERIG E MUDAN, INTERMUN, INTEREST E INTERNACIONAL

3. Condicionante(s) Geral(is)

4. Condicionante(s) Específica(s)

5. Informação(ões) Complementar(es)

EMPRESA AUTORIZADA A ARMAZENAR E TRANSPORTAR ALIMENTOS, PRODUTOS PARA SAÚDE, COSMÉTICOS, SANEANTES E MEDICAMENTOS, INCLUSIVE SUJEITOS A CONTROLE ESPECIAL (PORTARIAS SVS/MS Nº 344/1998 E Nº 6/1999).

PLACAS DOS VEÍCULOS UTILIZADOS NO TRANSPORTE DOS PRODUTOS: PCP-9044, PCP-9344, QYL-5A94, QYO-5B36, QYO-9H65, QYQ-4I38, QYS-9D68, QYT-0C50, QYT-5E41, QYW-2G43, QYW-2G83, QYW-6G43, QYW-8G29, QYW-8E09, RZK-9D81, RZK-9E61, RZK-9G21, RZK-9F01.

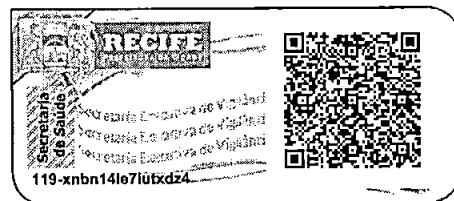

Para verificar a autenticidade deste documento, acesse o link <https://processos.recife.pe.gov.br/pcr-urbanistico/externo/exibircertificado/exibir-certificado.action> e digite o código existente no rodapé do selo



Declaração

DECLARAMOS, para os fins que se fizerem necessários que a firma DROGAFONTE LTDA - DROGAFONTE, CNPJ - 08.778.201/0001-26, estabelecida à RODOVIA ROD. BR-101 NORTE KM 56 GALP 1E 2, JARDIM PAULISTA, PAULISTA-PE esta devidamente inscrita neste CONSELHO REGIONAL DE FARMÁCIA DO ESTADO DE PERNAMBUCO - CRF-PE, sob o número de Inscrição 07338, tendo efetuado inscrição em 25/10/1999, conforme determina a Lei 3.820/60 e de acordo com as exigências da Lei nº 5991/73.

Por ser verdade, firmo a presente DECLARAÇÃO, a fim de que surta seus efeitos.

Recife, 29 de Abril de 2024.

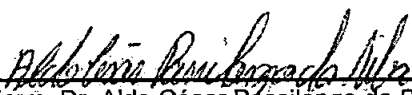

Farm. Dr. Aldo César Passilongo da Silva
Presidente CRF-PE

Leia o QRCode ao lado para validar o documento ou acesso o endereço
<http://crfpe-crf-em-casa.cisantec.com.br/crf-em-casa/consulta/impressoes/inicial.jsf> e digite o Código de Autenticação
Código de Autenticação: BB10-0669-A84F-0E8F



O presente documento digital foi conferido com o original e assinado digitalmente por AMANDA DIOMERY BARBOSA FERREIRA, em 20 de fevereiro de 2024 08:07:40 GMT-03:00, CNS: 07.351-0 - 1º OFÍCIO DE NOTAS - CARTÓRIO ANDRADE LIMA/PE, nos termos da medida provisória N. 2.200-2 de 24 de agosto de 2001. Sua autenticidade deverá ser confirmada no endereço eletrônico www.cenad.org.br/autenticidade. O documento digital pode ser convertido em papel por meio de autenticação no Tabelação de Notas. Provedor n.º 100/2020 CNJ - artigo 22.



SERVIÇO PÚBLICO FEDERAL
CONSELHO FEDERAL DE FARMÁCIA
CONSELHO REGIONAL DE FARMÁCIA DO ESTADO DE PERNAMBUCO - CRF-PE



CERTIDÃO DE REGULARIDADE

Consulte via leitor de QRCode



Consulte pelo Código de Autenticação para Validar a CRT em crfpe.org.br

CADASTRO NO CRF SOB O Nº 07338	VALIDADE 31/03/2025	CÓDIGO DE AUTENTICAÇÃO 3A3E8A3AFD9A59C3150FE8884EF6EAF4
RAZÃO/DENOMINAÇÃO SOCIAL DROGAFONTE LTDA		
NOME FANTASIA DROGAFONTE		
TIPO DE ESTABELECIMENTO DISTRIBUIDORA DE MEDICAMENTOS, INSUMOS E DROGA	NATUREZA DE ATIVIDADE DISTRIBUIDORA - MEDIC., INSUMO E DROGAS	
ENDEREÇO RODOVIA ROD. BR-101 NORTE SN KM 56 GALP 1E 2	CNPJ 08.778.201/0001-26	
LOCALIDADE JARDIM PAULISTA	CIDADE - UF PAULISTA-PE	

HORÁRIO DE FUNCIONAMENTO

Domingo *****	Segunda 07:30 às 19:00	Terça 07:30 às 19:00	Quarta 07:30 às 19:00	Quinta 07:30 às 19:00	Sexta 07:30 às 19:00	Sábado *****
------------------	---------------------------	-------------------------	--------------------------	--------------------------	-------------------------	-----------------

FARMACÊUTICOS

TIPO	INSCRIÇÃO	NOME	FUNÇÃO			SITUAÇÃO
F	03262	JOYCE NUNES DOS SANTOS	RESPONSÁVEL TÉCNICO			OUTROS
Domingo *****	Segunda 13:30 às 19:00	Terça 13:30 às 19:00	Quarta 13:30 às 19:00	Quinta 13:30 às 19:00	Sexta 13:30 às 19:00	Sábado *****
F	06806	ADRIANA REIS DOS SANTOS	ASSISTENTE TÉCNICO			OUTROS
Domingo *****	Segunda 07:30 às 13:30	Terça 07:30 às 13:30	Quarta 07:30 às 13:30	Quinta 07:30 às 13:30	Sexta 07:30 às 13:30	Sábado *****

CONSELHO REGIONAL DE FARMÁCIA DO ESTADO DE PERNAMBUCO - CRF-PE

Recife, 16 de Fevereiro de 2024

Dr. Aldo César Passilongo da Silva

ESTA CERTIDÃO DEVE SER AFIXADA EM UM LUGAR BEM VISÍVEL AO PÚBLICO

Certificamos que o estabelecimento a que se refere esta Certidão de Regularidade está inscrito neste Conselho Regional de Farmácia, atendendo o que dispõe os artigos 22, parágrafo único e 24, da lei nº 3.820/60 e do Título IX da Lei nº 6.360/76. Tratando-se de Farmácia e Drogeria, certificamos que está regularizada em sua atividade durante os horários estabelecidos pelos Farmacêuticos Responsáveis Técnicos, de acordo com os artigos 15, parágrafos 1º e 2º e 23, alínea do da Lei nº 5.991/73 e artigos 2º e 3º Caput 5º e 6º Inciso I, todos da Lei 13.021/14.

Por ocasião de mudanças no quadro de assistência farmacêutica, este documento deverá ser retirado pelo Responsável Técnico interessando e encaminhando por respectivo CRF para as devidas alterações.

A autenticidade e/ou validade jurídica dessa CERTIDÃO poderá ser comprovada acessando o site institucional e digitando o código de autenticidade ou mesmo através de leitor de QR-Code.

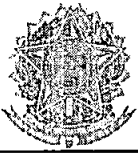

Declaração

DECLARO, para todos os fins que se fizerem necessários que o(a)

JOYCE NUNES DOS SANTOS

Nacionalidade Brasileira, CPF - 036.373.034-69 e RG 5999797 SSP -PE, acha-se inscrito(a) neste CONSELHO REGIONAL DE FARMÁCIA DO ESTADO DE PERNAMBUCO CRF-PE, no Quadro de Farmacêutico, sob o número de Inscrição Definitiva 03262, tendo efetuado sua inscrição em 20/09/2004.

Por ser verdade, firmo a presente DECLARAÇÃO, a fim de que surta seus efeitos.

Esta declaração tem validade de 15 dias a contar da sua emissão.

Recife, 29 de Abril de 2024.

Farm. Dr. Aldo César Passilongo da Silva
Presidente CRF-PE

Leia o QRCode ao lado para validar o documento ou acesso o endereço
<http://crfpe-crf-em-casa.cisantec.com.br/crf-em-casa/consulta/impressoes/inicial.jsf> e digite o Código de Autenticação
Código de Autenticação: 85B4-4303-96C3-D192



8379

REPÚBLICA FEDERATIVA DO BRASIL
CONSELHO FEDERAL DE FARMÁCIA
CEDULA DE IDENTIDADE

Nome: DR. JOYCE NUNES DOS SANTOS
CPF: 03252787 PE

CATEGORIA PROFISSIONAL: FARMACÊUTICO
DATA DE NASCIMENTO: 21/07/1982

DIPLÔMA DE FARMACIA
UFPE
AUTORIZAÇÃO DE EXERCÍCIO
APROVADO INSCRIÇÃO 7 PE

DATA DE CONCLUSÃO: 01/08/2004
VALIDADE: 08 ANOS
GRADUAÇÃO: GRADUAÇÃO



CONSELHO REGIONAL DE FARMÁCIA DO ESTADO DE PERNAMBUCO

FILIADA: MANOEL MESSIAS DOS SANTOS
MARIA BERNABETS NUNES DOS SANTOS

RE: 3090767 SSP PE
DATA DE EXPEDIÇÃO: 09/12/1997
TÍTULO DE TITULAR: 00738140033
ZONA: 0000
CBB: 0000

GRUPO SANGÜÍNEO: O
FAIXA RH: POSITIVO
OBSERVAÇÕES:

LOCAL: BRASILIA
DATA DE EXPEDIÇÃO: 24/02/2014

EMBRILHO CÉLAR DE SOUZA
PRESIDENTE DO CRF/PE

VALIDA COMO PROVA DE RESIDÊNCIA PARA GRAUAÇÃO
EFETUO DE ACORDO COM A RES. Nº 520/75



Documento Autenticado Digitalmente de acordo com os artigos 1º, 3º e 7º inc. V 8º, 41 e 52 da Lei Federal 8.935/1994 e Art. 6º Inc. XII da Lei Estadual 8.721/2008 autêntico a presente imagem digitalizada, reprodução fiel do documento apresentado e conferido neste ato. O referido é verdade. Dou fé. Confira os dados do ato em: <https://selodigital.tjpb.jus.br> ou Consulte o Documento em: <https://azevedobastos.net.br/documento/07581311200054104990>



30



CARTÓRIO
Autenticação Digital Código: 07581311200054104990-1
Data: 13/11/2020 11:02:11
Valor Total do Ato: R\$ 4,56
Selo Digital Tipo Normal C: AKR30418-9V08



Cartório Azevedo Bastos
Av. Presidente Epitácio Pessoa - 1145
Bairro dos Estados, João Pessoa - PB
(83) 3244-2404 - cartorio@azevedobastos.net.br
<https://azevedobastos.net.br>

Bel. Válber Azevedo Miranda Cavalcanti
Titular

TJPB



Obrigado a usá-los para prevenir acidentes e doenças de origem pro-

fissional.

Membre do seu novo companheiro de percurso que o cercam no

trabalho.

Cada acidente é uma lição que deve ser aprendida, para evitar

outras desgraças.

Todo acidente tem uma causa que é preciso ser pesquisada,

para evitar a sua repetição.

Se você for acidentado, procure logo o socorro médico ade-

quado. Não deixe que "curandeiros" e "curiosos" concorram para o

agravamento de sua lesão.

Se você não é electricista, não se meta a fazer serviços de

electricidade.

Procure o seu médico imediato, se você for vítima de um

acidente, ninguém será tanto demônio.

As máquinas não respeitam ninguém, mas você deve respeitá-las.

Atenda as recomendações dos membros da CIPA e de seus

maestros e chefes.

Conheça sempre as regras de segurança da seção onde você

trabalha. Convém a discussão no trabalho para prevenir a ocorrência

para a desatenção.

Leia e cultiva sempre os ensinamentos espalhados nos cartazes e

avisos sobre prevenção de acidentes.

Os óculos, pulseiras, gravatas e tranças emolduradas não fazem

parte do seu uniforme de trabalho.

Mantenha sempre as guardas protetoras das máquinas nas

devidas lugares.

Para a máquina quando tiver que consertá-la ou lubrificá-la,

Habilite-se a trabalhar protegido contra os acidentes. Use equi-

pamento de proteção adequados à sua tarefa.

Conheça o manejo das extintoras e demais dispositivos de

combate ao fogo existentes em seu local de trabalho. Você pode ter

necessidade de usá-los algum dia.

MINISTÉRIO DO TRABALHO E EMPREGO
CARTEIRA DE TRABALHO E PREVIDÊNCIA SOCIAL

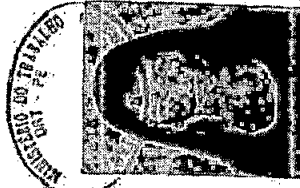

Número 18711 Série 00000

Assinatura de J. Santos
ASSINATURA DO PORTADOR

QUALIFICAÇÃO CIVIL

Nome Joyce Nunes dos Santos
Loc. Nasc. A. do. Ingaçuaba PE Data 21/07/82
Filiação M. Natássia Inês dos Santos
M. Ana Bernadete Nunes dos Santos
Doc. Nº Rg: 5909797 - SSP/PE

ESTRANGEIROS

Chegada ao Brasil em Id. Ident. Nº
Exp. em Estado
Obs.
Data Emissão 12/07/04 DRT PE
Ana Cristina V. Pauchal
Assinatura do Funcionário
Mat. 80025

origem



ARTÓRIO Autenticação Digital Código: 07581311200054104990-2
Data: 13/11/2020 11:02:11
Valor Total do Ato: R\$ 4,56
Salv. Digital Tip. Normal C. AKP20440-EMD7



Cartório Azevêdo Bastos
Av. Presidente Epitácio Pessoa - 1145
Bairro dos Estados, João Pessoa - PB
(83) 3244-5404 - cartorio@azevedobastos.net.br

Bel. Váber Azevêdo de Miranda Cavalcanti

TJPB



CONTRATO DE TRABALHO

Empregador Drogafonte Ltda.
 CNPJ/MF 08.778.201/0001-26
 Rua Barão de Bonito N° 408
 Município Barcelos Est. PE
 Esp. do estabelecimento
 Cargo Farmacêutica
 CHO n°
 Data admissão 06 de fevereiro de 2017
 Registro n° Fís./Ficha
 Remuneração especificada R\$ 2.338,44 (dois mil e quarenta e quatro reais e quarenta e quatro centavos)
DROGAFONTE LTDA
 Ass. do empregador ou a rogo e/test.
 1º 2º
 Data saída de de
 Ass. do empregador ou a rogo e/test.
 1º 2º
 Com. Dispensa CD n°

CONTRATO DE TRABALHO

Empregador.....
 CNPJ/MF.....
 Rua..... N°.....
 Município..... Est.....
 Esp. do estabelecimento.....
 Cargo.....
 CBO n°.....
 Data admissão..... de..... de.....
 Registro n°..... Fís./Ficha.....
 Remuneração especificada.....
 Ass. do empregador ou a rogo e/test.
 1º 2º
 Data saída..... de..... de.....
 Ass. do empregador ou a rogo e/test.
 1º 2º
 Com. Dispensa CD n°

8381

ANOTAÇÕES GERAIS

(Atestado médico, alteração do contrato de trabalho, registros profissionais e outras anotações autorizadas por lei)
O portador da mesma recebeu, como qualificação, 50% pela função gerencial e 10% pela responsabilidade técnica.
Recife, 06 de fevereiro de 2017.
DROGAFONTE LTDA
O portador da mesma tem a carga horária de trabalho de 40 horas semanais de acordo com a legislação vigente.
DROGAFONTE LTDA

ANOTAÇÕES GERAIS

(Atestado médico, alteração do contrato de trabalho, registros profissionais e outras anotações autorizadas por lei)
Continuação de experiência em saúde em 45 dias de licença sem vencimentos em saúde após atestado com o propósito no plano saúde único do Brisa S 2015 de 01/01/17.
DROGAFONTE LTDA



CARTÓRIO Autenticação Digital Código: 0758131200054104990-3
 Data: 13/11/2020 11:02:11
 Valor Total do Ato: R\$ 4,56
 Selo Digital Tipo Normal C: AKR30420-8CDG



Cartório Azevêdo Bastos
 Av. Presidente Epitácio Pessoa - 1145
 Bairro dos Estados, João Pessoa - PB
 (83) 3244-8404 - cartorio@azevedobastos.not.br
 https://azevedobastos.not.br

Bel. Valber Azevêdo de Miranda Cavalcanti
 Titular

TJJPB



REPÚBLICA FEDERATIVA DO BRASIL
ESTADO DA PARAÍBA
CARTÓRIO AZEVEDO BASTOS
FUNDADO EM 1888

PRIMEIRO REGISTRO CIVIL DE NASCIMENTO E ÓBITOS E PRIVATIVO DE CASAMENTOS, INTERDIÇÕES E TUTELAS DA COMARCA DE JOÃO PESSOA

Av. Epitácio Pessoa, 1145 Bairro dos Estados 58030-00, João Pessoa PB
Tel.: (83) 3244-5404 / Fax: (83) 3244-5484
<http://www.azevedobastos.not.br>
E-mail: cartorio@azevedobastos.not.br



DECLARAÇÃO DE SERVIÇO DE AUTENTICAÇÃO DIGITAL

O Bel. Válber Azevêdo de Miranda Cavalcanti, Oficial do Primeiro Registro Civil de Nascimentos e Óbitos e Privativo de Casamentos, Interdições e Tutelas com atribuição de autenticar e reconhecer firmas da Comarca de João Pessoa Capital do Estado da Paraíba, em virtude de Lei, etc...

DECLARA para os devidos fins de direito que, o documento em anexo identificado individualmente em cada Código de Autenticação Digital¹ ou na referida sequência, foi autenticado de acordo com as Legislações e normas vigentes².

DECLARO ainda que, para garantir transparência e segurança jurídica de todos os atos oriundos da atividade Notarial e Registral no Estado da Paraíba, foi instituído pela Lei Nº 10.132, de 06 de novembro de 2013, a aplicação obrigatória de um Selo Digital de Fiscalização Extrajudicial em todos os atos de notas e registro, composto de um código único (por exemplo: Selo Digital: ABC12345-X1X2) e dessa forma, cada autenticação processada pela nossa Serventia pode ser verificada e confirmada tantas vezes quanto for necessário através do site do Tribunal de Justiça do Estado da Paraíba, endereço <https://corregedoria.tjpb.jus.br/selo-digital/>

A autenticação digital do documento faz prova de que, na data e hora em que ela foi realizada, a empresa DROGAFONTE LTDA tinha posse de um documento com as mesmas características que foram reproduzidas na cópia autenticada, sendo da empresa DROGAFONTE LTDA a responsabilidade, única e exclusiva, pela idoneidade do documento apresentado a este Cartório.

Esta DECLARAÇÃO foi emitida em **13/11/2020 11:37:45 (hora local)** através do sistema de autenticação digital do Cartório Azevedo Bastos, de acordo com o Art. 1º, 10º e seus §§ 1º e 2º da MP 2200/2001, como também, o documento eletrônico autenticado contendo o Certificado Digital do titular do Cartório Azevedo Bastos, poderá ser solicitado diretamente a empresa **DROGAFONTE LTDA** ou ao Cartório pelo endereço de e-mail autentica@azevedobastos.not.br

Para informações mais detalhadas deste ato, acesse o site <https://autdigital.azevedobastos.not.br> e informe o *Código de Autenticação Digital*.

Esta Declaração é válida por **tempo indeterminado** e está disponível para consulta em nosso site.

¹**Código de Autenticação Digital:** 07581311200054104990-1 a 07581311200054104990-3

²**Legislações Vigentes:** Lei Federal nº 8.935/94, Lei Federal nº 10.406/2002, Medida Provisória nº 2200/2001, Lei Federal nº 13.105/2015, Lei Estadual nº 8.721/2008, Lei Estadual nº 10.132/2013 e Provimento CGJ Nº 003/2014.

O referido é verdade, dou fé.

CHAVE DIGITAL

00005b1d734fd94f057f2d69fe6bc05b300b22fe36f0ae0340a4027fc90c071dccc765ed92313a591fbd0f30b50e702c1cb5e0a3ad5b2fd060ea8b6f618bf5a6bf62768ca46b6c3b5bea9515d1a1fc45



Presidência da República
Casa Civil
Medida Provisória Nº 2.200-2,
de 24 de agosto de 2001.



8383



CONSELHO FEDERAL DE FARMÁCIA - 60.984.473/0001-00
CONSELHO REGIONAL DE FARMÁCIA DO ESTADO DE PERNAMBUCO - 09.822.982/0001-71
R. Amélia, 50 - Espinheiro Recife/PE
crfpe.org.br

RECIBO DO SACADO

BANCO DO BRASIL 001-9 00190.00009 02961.751001 00509.731170 6 93060000054308

Local de pagamento PAGÁVEL EM QUALQUER BANCO ATÉ O VENCIMENTO					Agência / Código Beneficiário 4200-5 / 1840-6	
Data do Documento 10/01/2023	Nr. do documento 330009732/00	Espécie Doc. RC	Aceite N	Data do Processamento 10/02/2023	Nosso número 29617510000509731	

Instruções (Texto de responsabilidade do cedente)

NÃO ACEITAR DEPÓSITO BANCÁRIO
1ª OPÇÃO:
ANUIDADE PESSOA FÍSICA 2023 - COTA UNICA - VALOR R\$ 543,08
PAGTO ATE 10/02/2023 C/ DESCONTO DE 5% (R\$ 27,15) = VALOR A PAGAR R\$ 515,93
PAGTO ATE 10/03/2023 C/ DESCONTO DE 3% (R\$ 16,29) = VALOR A PAGAR R\$ 526,79
PAGTO ATE 31/03/2023 S/ DESCONTO (VALOR INTEGRAL) = VALOR A PAGAR R\$ 543,08

NAO RECEBER APOS O VENCIMENTO / NAO ACEITAR DEPOSITO BANCARIO

Os seguintes débitos estão sendo cobrados neste boleto:
ANU/2023 - COTA ÚNICA : R\$ 543,08

Carteira 17	Moeda R\$	Vencimento 31/03/2023	Valor do Documento R\$ 543,08	Valor Cobrado
Pagador: F 03262 JOYCE NUNES DOS SANTOS R. PROFESSOR AUGUSTO LINS E SILVA 168 APT. BOA VIAGEM RECIFE - PE			CPF/CNPJ: 036.373.034-69 UF: CEP: 51030030	

Prezado(a) Senhor(a),
Agradecemos os pagamentos recebidos até a emissão deste boleto. Mantenha sempre que possível a sua situação financeira em dia, evitando transtornos e cobranças indesejadas ou até mesmo a inscrição do documento em dívida ativa para cobrança judicial (no caso de DÉBITOS), conforme legislação em vigor.

Autenticação mecânica - Recibo do Pagador

Corte na linha pontilhada

FICHA DE COMPENSAÇÃO

BANCO DO BRASIL 001-9 00190.00009 02961.751001 00509.731170 6 93060000054308

Local de pagamento PAGÁVEL EM QUALQUER BANCO ATÉ O VENCIMENTO					Vencimento 31/03/2023	
Beneficiário CONSELHO FEDERAL DE FARMÁCIA - CRF-PE				CPF/CNPJ do Beneficiário 60.984.473/0001-00	Agência / Código cedente 4200-5 / 1840-6	
Data do documento 10/01/2023	Nr. do Documento 330009732/00	Espécie Doc. RC	Aceite N	Data do Processamento 10/02/2023	Nosso número 29617510000509731	
Uso do banco	Carteira 17	Moeda R\$	Qtde Moeda	x Valor	(-) Valor do Documento R\$ 543,08	

Instruções (Texto de responsabilidade do cedente)

NÃO ACEITAR DEPÓSITO BANCÁRIO
1ª OPÇÃO:
ANUIDADE PESSOA FÍSICA 2023 - COTA UNICA - VALOR R\$ 543,08
PAGTO ATE 10/02/2023 C/ DESCONTO DE 5% (R\$ 27,15) = VALOR A PAGAR R\$ 515,93
PAGTO ATE 10/03/2023 C/ DESCONTO DE 3% (R\$ 16,29) = VALOR A PAGAR R\$ 526,79
PAGTO ATE 31/03/2023 S/ DESCONTO (VALOR INTEGRAL) = VALOR A PAGAR R\$ 543,08

NAO RECEBER APOS O VENCIMENTO / NAO ACEITAR DEPOSITO BANCARIO

Pagador: F 03262 JOYCE NUNES DOS SANTOS R. PROFESSOR AUGUSTO LINS E SILVA 168 APT. BOA VIAGEM RECIFE - PE			CPF/CNPJ: 036.373.034-69 UF: CEP: 51030030		
--	--	--	---	--	--

Sacador/Avalista

Autenticação mecânica - Ficha de Compensação

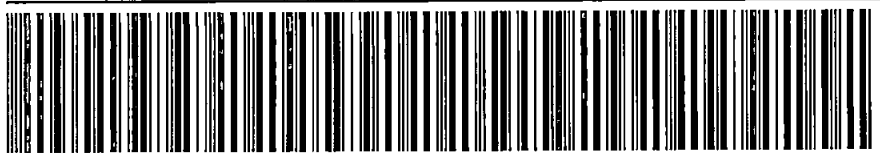

Corte na linha pontilhada



pagamento realizado

⌘ R\$ 515,93
valor pago via boleto

➤ para
Crf Pernambuco
cnpj: 60.984.473/0001-00

de
Joyce Nunes dos Santos
341 Itaú Unibanco S/A - 6385 | 18560 - 5
cpf: 036.373.034-69

mensagem
boletos/títulos

•— realizado em
•— 10/02/2023 às 18:18:24

via
App Itaú

ID da transação
1210C4731F1F4F0E28C07CBE5BE7B2C6C3B660AF

ver comprovante

compartilhar

INSTRUMENTO PARTICULAR DE PROCURAÇÃO

OUTORGANTE

DROGAFONTE LTDA., pessoa jurídica de direito privado, atuante no ramo de distribuição de medicamentos, estabelecido na BR 101 NORTE, S/N Km 56.6 - Jardim Paulista - Paulista, Estado de Pernambuco, devidamente cadastrada no CNPJ/MF sob nº 08.778.201/0001-26, deste ato representado pelos Diretores:

EUGÊNIO JOSÉ GUSMÃO DA FONTE FILHO, brasileiro, casado, empresário, portador da Cédula de Identidade sob nº 1.622.040 SDS/PE, e CPF sob nº 293.247.854-00, e

EUGÊNIO JOSÉ GUSMÃO DA FONTE NETO, brasileiro, casado, empresário, portador da Cédula de Identidade sob nº 6.329.005 SSP/PE, e CPF sob nº 056.554.614-71, ambos residentes e domiciliados em Recife, Estado de Pernambuco.

OUTORGADO

MARIA EMILIA DE SOUZA FERRAZ, brasileira, solteira, Advogada, com endereço profissional em Recife/PE na Rua Barão de Bonito, 408 – Bairro Várzea, portadora da Cédula de Identidade nº 635.326-2 SDS/PE e CPF/MF sob o nº 056.537.014-67

PODERES

Os outorgantes conferem a outorgada, limitados poderes, notadamente nomeia como seu procurador em todos os Estados da Federação para representá-los, diante de pessoas de direito público e privado, para fins de Licitações Públicas, podendo assinar e rubricar a documentação de **HABILITAÇÃO** e de **PROPOSTA**, firmar **Declarações de Pleno Atendimento aos Requisitos da Habilitação**, **Impugnar** e **editar** as demais declarações, assinar proposta, dar lances em pregões, negociar preços. Poderes especiais da cláusula “ad judicium et extra” para foro em geral, para propositura de demandas judiciais e/ou administrativas, zelando pelos interesses dos outorgantes, para ainda defendê-los nas contrárias, seguindo uma as outras, podendo para tanto recorrer a qualquer juízo, instância ou tribunal, inclusive perante os Juizados Especiais Cíveis e Criminais, bem como poderes específicos para desistir de recursos, interpor-los, retirar empenhos, recorrer a resultados, discordar, transigir, desistir, firmar compromissos, assinar contratos, atas de registro de preços, termo aditivo, prestar informações, receber e dar quitação, receber alvarás, representá-lo perante autarquias Municipais, Estaduais e Federais, delegacias de polícia e órgãos da secretaria Pública, podendo autorizar protestos, sustentação, solicitar carta de anuência de títulos junto aos cartórios de protestos e tudo o que mais se fizer necessário praticar para o bom andamento do processo, inclusive substabelecer com e sem reserva. Fica expressamente estabelecido que a presente procuração será outorgada com vigência até 31.12.2024 a partir da data de sua assinatura, após este prazo, deverá ser substituída por outra, também com prazo determinado.

Recife, 25 de Dezembro de 2023.

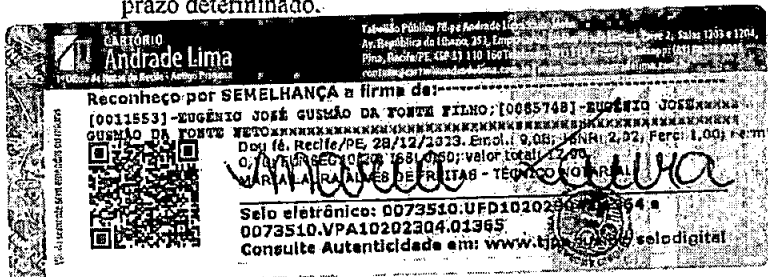

Eugênio José Gusmão da Fonte Filho
DROGAFONTE LTDA.
Eugênio José Gusmão da Fonte Filho
OUTORGANTE

Eugênio José Gusmão da Fonte Neto
DROGAFONTE LTDA.
Eugênio José Gusmão da Fonte Neto
OUTORGANTE

 /Drogafonte  www.drogafonte.com.br  (81) 2102-1819  Tele vendas: (81) 2102.1830

CENTRO DE DISTRIBUIÇÃO – MATRIZ: BR 101 Norte, S/N, Km 56.6. Jardim Paulista – Paulista/PE. CEP: 53409-260. CNPJ: 08.778.201/0001-26

SEDE ADMINISTRATIVA - FILIAL: Av. Barão De Bonito, 408. Várzea – Recife/PE. CEP: 50740-080. CNPJ: 08.778.201/0001-00

O presente documento digital foi conferido com o original e assinado digitalmente por MARIA LAURA ALVES DE FREITAS, em quarta-feira, 14 de fevereiro de 2024 08:27:11 GMT-03:00, CNS: 07.351-0 - 1º OFÍCIO DE NOTAS - CARTÓRIO ANDRADE LIMA/PE, nos termos da medida provisória N. 2.200-2 de 24 de agosto de 2001. Sua autenticidade deverá ser confirmada no endereço eletrônico www.cenad.org.br/autenticidade. O presente documento digital pode ser convertido em papel por meio de autenticação no Tabelionato de Notas. Provimento nº 100/2020 CNJ - artigo 22.

USO OBRIGATORIO
IDENTIDADE CIVIL PARA TODOS OS FINS LEGAIS
(Art. 13 da Lei nº 8.406/94)



REPÚBLICA EM TODO O TERRITÓRIO NACIONAL 12957794

EDNA LUCIA FERNANDES DOS SANTOS
SIN

CONSELHO SECCIONAL DE PERAMBICO
IDENTIDADE DE ADVOGADO

ORDEN DOS ADVOGADOS DO BRASIL

ANTONIO DE PADUA SOUSA
EDNA LUCIA FERNANDES DOS SANTOS

REGISTRO DA OAB PE
SIN

RECIBO EM QUE PRESTA RENUNDAO ALVES

DATA DE SACRIFICIO
14/01/1988

DATA
01

EXPIRO EN
12/12/2015

CPF
058.537.014-67

ART. 20, INC. II, DE 1994

CELESTIALES

CEAR

ART. 20, INC. II, DE 1994

ART. 20, INC. II, DE 1994

INSCRIÇÃO
40266

REPÚBLICA EM TODO O TERRITÓRIO NACIONAL 12957794

EDNA LUCIA FERNANDES DOS SANTOS
SIN

CONSELHO SECCIONAL DE PERAMBICO
IDENTIDADE DE ADVOGADO

ORDEN DOS ADVOGADOS DO BRASIL

ANTONIO DE PADUA SOUSA
EDNA LUCIA FERNANDES DOS SANTOS

REGISTRO DA OAB PE
SIN

RECIBO EM QUE PRESTA RENUNDAO ALVES

DATA DE SACRIFICIO
14/01/1988

DATA
01

EXPIRO EN
12/12/2015

CPF
058.537.014-67

ART. 20, INC. II, DE 1994

CELESTIALES

CEAR

ART. 20, INC. II, DE 1994

8386



GOVERNO DO ESTADO DE PERNAMBUCO
 SETEQ - SECRETARIA DO TRABALHO, EMPREGO E QUALIDADE
 JUNTA COMERCIAL DO ESTADO DE PERNAMBUCO



CERTIDÃO SIMPLIFICADA DIGITAL

Certificamos que as informações abaixo constam dos documentos arquivados nesta Junta Comercial e são vigentes na data de sua expedição.

EMPRESA			
Nome Empresarial DROGAFONTE LTDA			
Natureza Jurídica: SOCIEDADE EMPRESÁRIA LIMITADA			
NIRE(sede)	CNPJ	Arquivamento do ato Constitutivo	Início da atividade
26200334168	08.778.201/0001-26	10/11/1983	10/11/1983
Endereço: RODOVIA BR-101 NORTE, SN KM:56,6;GALPAO:01;GALPAO:02, JARDIM PAULISTA, PAULISTA, PE - CEP: 53409260			
OBJETO SOCIAL			
4644-3/01 - COMÉRCIO ATACADISTA DE MEDICAMENTOS E DROGAS DE USO HUMANO; 4646-0/01 - COMÉRCIO ATACADISTA DE COSMÉTICOS E PRODUTOS DE PERFUMARIA; 4645-1/01 - COMÉRCIO ATACADISTA DE INSTRUMENTOS E MATERIAIS PARA USO MÉDICO, CIRÚRGICO, HOSPITALAR E DE LABORATÓRIOS; 4646-0/02 - COMÉRCIO ATACADISTA DE PRODUTOS DE HIGIENE PESSOAL; 4649-4/08 - COMÉRCIO ATACADISTA DE PRODUTOS DE HIGIENE, LIMPEZA E CONSERVAÇÃO DOMICILIAR; 4649-4/09 - COMÉRCIO ATACADISTA DE PRODUTOS DE HIGIENE, LIMPEZA E CONSERVAÇÃO DOMICILIAR, COM ATIVIDADE DE FRACIONAMENTO E ACONDICIONAMENTO ASSOCIADA; 4649-4/99 - COMÉRCIO ATACADISTA DE OUTROS EQUIPAMENTOS E ARTIGOS DE USO PESSOAL E DOMÉSTICO NÃO ESPECIFICADOS ANTERIORMENTE; 4930-2/02 - TRANSPORTE RODOVIÁRIO DE CARGA, INTERMUNICIPAL, INTERESTADUAL E INTERNACIONAL; 5211-7/01 - ARMAZENAGEM EM GERAL EMISSÃO DE WARRANT - E DISTRIBUIÇÃO; 7719-5/99 - LOCAÇÃO DE OUTROS MEIOS DE TRANSPORTE NÃO ESPECIFICADOS ANTERIORMENTE, SEM CONDUTOR. 82.11-3-00 - SERVIÇOS COMBINADOS DE ESCRITÓRIO E APOIO ADMINISTRATIVO. 4520-0/01 SERVIÇOS DE MANUTENÇÃO E REPARAÇÃO MECÂNICA DE VEÍCULOS AUTOMOTORES. 4520-0/03 SERVIÇOS DE MANUTENÇÃO E REPARAÇÃO ELÉTRICA DE VEÍCULOS AUTOMOTORES. 4520-0/07 SERVIÇOS DE INSTALAÇÃO, MANUTENÇÃO E REPARAÇÃO DE ACESSÓRIOS PARA VEÍCULOS AUTOMOTORES. IMPORTAÇÃO DE PRODUTOS À BASE DE CANNABIS PARA FINS MEDICINAIS, DE USO HUMANO, BEM COMO SUA DISTRIBUIÇÃO E A SUA COMERCIALIZAÇÃO NO BRASIL, DE ACORDO COM AS NORMAS PERTINENTES ESTABELECIDAS PELO GOVERNO FEDERAL, ESTADUAL E MUNICIPAL E TAMBÉM A IMPORTAÇÃO DE OUTROS PRODUTOS MEDICINAIS E SUA COMERCIALIZAÇÃO E VENDA DE ARTIGOS USO PESSOAIS.			
CAPITAL SOCIAL		PORTE	PRAZO DE DURAÇÃO
R\$ 6.000.000,00 SEIS MILHÕES DE REAIS		Não	XXXXXX
R\$ Capital integralizado: 6.000.000,00 SEIS MILHÕES DE REAIS			
QUADRO SOCIOS E ADMINISTRADORES			
Nome/CPF	Participação R\$	Cond./Administrador	Término do mandato
EUGENIO JOSE GUSMAO DA FONTE NETO 056.554.614-71	300.000,00	SÓCIO / ADMINISTRADOR	XX/XX/XXXX
EUGENIO JOSE GUSMAO DA FONTE FILHO 293.247.854-00	5.700.000,00	SÓCIO / ADMINISTRADOR	XX/XX/XXXX
ÚLTIMO ARQUIVAMENTO		SITUAÇÃO	STATUS
Data	Número	REGISTRO ATIVO	Sem Status
31/08/2022	20228592887		
Ato: 002 - ALTERAÇÃO Evento: 051 - CONSOLIDACAO DE CONTRATO/ESTATUTO			
FILIAL(AIS) NESTA UNIDADE DA FEDERAÇÃO OU FORA DELA			

249429390



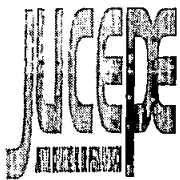

GOVERNO DO ESTADO DE PERNAMBUCO
SETEQ - SECRETARIA DO TRABALHO, EMPREGO E QUALIDADE
JUNTA COMERCIAL DO ESTADO DE PERNAMBUCO

8388



CERTIDÃO SIMPLIFICADA DIGITAL

Certificamos que as informações abaixo constam dos documentos arquivados nesta Junta Comercial e são vigentes na data de sua expedição.

EMPRESA			
Nome Empresarial DROGAFONTE LTDA			
Natureza Jurídica: SOCIEDADE EMPRESÁRIA LIMITADA			
NIRE(sede) 26200334168	CNPJ 08.778.201/0001-26	Arquivamento do ato Constitutivo 10/11/1983	Início da atividade 10/11/1983
Endereço: RODOVIA BR-101 NORTE, SN KM:56,6;GALPAO:01;GALPAO:02, JARDIM PAULISTA, PAULISTA, PE - CEP: 53409260			
NIRE: 26900824524		CNPJ: 08.778.201/0008-00	
Endereço: AV BARAO DE BONITO, 408, VARZEA, RECIFE, PE - CEP: 50740080			
NIRE: 26900844029		CNPJ: 08.778.201/0009-83	
Endereço: R GASPAR PEREZ, 130 GALPAO, IPUTINGA, RECIFE, PE - CEP: 50670350			
Observação			

RECIFE - PE, 19 de Abril de 2024

JOAO PAULO ROCHA DAMASCENO

249429390

página: 2/2



CONTROLE: 9936457265028 CPF SOLICITANTE: 293.247.854-00 NIRE: 26200334168 EMITIDA: 19/04/2024 PROTOCOLO: 249429390



GOVERNO DO ESTADO DE PERNAMBUCO
 SETEQ - SECRETARIA DO TRABALHO, EMPREGO E QUALIDADE
 JUNTA COMERCIAL DO ESTADO DE PERNAMBUCO



CERTIDÃO ESPECÍFICA DIGITAL

Certificamos que as informações abaixo constam dos documentos arquivados nesta Junta Comercial e são vigentes na data de sua expedição.

EMPRESA			
Nome Empresarial: DROGAFONTE LTDA			
Natureza Jurídica: SOCIEDADE EMPRESÁRIA LIMITADA			
NIRE 26200334168		CNPJ 08.778.201/0001-26	
OBSERVAÇÕES			
Conforme documentos arquivados nesta Junta Comercial do Estado de Pernambuco - JUCEPE, certificamos para os devidos fins que até a presente data foram registrados e arquivados neste órgão os atos a seguir relacionados da empresa supra.			
Ato	Número	Data	Descrição
B02	26200334168	10/11/1983	REGISTRO/CONSTITUICAO
002	19859958752	20/05/1985	ALTERACAO DE DADOS E DE NOME EMPRESARIAL
301	8533416	21/05/1985	ENQUADRAMENTO DE MICROEMPRESA - EMPRESA JA CONSTITUIDA
	85334168	28/05/1985	ALTERACAO DE DADOS (EXCETO NOME EMPRESARIAL)
002	86334168	01/08/1986	ALTERACAO DE DADOS (EXCETO NOME EMPRESARIAL)
002	90334168	17/12/1990	ALTERACAO DE DADOS (EXCETO NOME EMPRESARIAL)
B05	920144217	02/04/1992	ALTERACAO DE DADOS DA SEDE (EXCETO NOME)
B12	26900230195	25/06/1992	ABERTURA DE FILIAL MESMA UF DA SEDE
002	19920301908	25/06/1992	ALTERACAO DE DADOS (EXCETO NOME EMPRESARIAL)
002	92334168	16/10/1992	ALTERACAO DE DADOS (EXCETO NOME EMPRESARIAL)
B05	950681040	14/11/1995	ALTERACAO DE DADOS DA SEDE (EXCETO NOME)
B05	960000690	08/01/1996	ALTERACAO DE DADOS DA SEDE (EXCETO NOME)
B05	960763341	22/11/1996	ALTERACAO DE DADOS DA SEDE (EXCETO NOME)
B05	970517629	12/08/1997	ALTERACAO DE DADOS DA SEDE (EXCETO NOME)
B04	970810539	22/12/1997	ALTERACAO DE ENDERECO DA SEDE EXCLUSIVAMENTE
310	980313210	30/04/1998	OUTROS DOCUMENTOS DE INTERESSE DA EMPRESA / EMPRESARIO
310	990035778	20/01/1999	OUTROS DOCUMENTOS DE INTERESSE DA EMPRESA / EMPRESARIO
310	001590234	13/02/2000	OUTROS DOCUMENTOS DE INTERESSE DA EMPRESA / EMPRESARIO
002	000555363	31/08/2000	ALTERACAO DE DADOS (EXCETO NOME EMPRESARIAL)
310	010507949	29/05/2001	OUTROS DOCUMENTOS DE INTERESSE DA EMPRESA / EMPRESARIO
310	020229542	12/03/2002	OUTROS DOCUMENTOS DE INTERESSE DA EMPRESA / EMPRESARIO
002	20030260086	12/05/2003	ALTERACAO DE DADOS (EXCETO NOME EMPRESARIAL)
310	20030322596	15/05/2003	OUTROS DOCUMENTOS DE INTERESSE DA EMPRESA / EMPRESARIO
	20041883470	03/06/2004	BALANCO PUBLICADO
310	20041883462	03/06/2004	BALANCO PUBLICADO
002	20044071574	04/01/2005	ALTERACAO DE DADOS (EXCETO NOME EMPRESARIAL)
311	20050446231	11/04/2005	REENQUADRAMENTO DE MICROEMPRESA COMO EMPRESA
002	20050478974	28/04/2005	ALTERACAO DE DADOS (EXCETO NOME EMPRESARIAL)
310	20050552309	11/05/2005	BALANCO PUBLICADO
002	20050741314	21/07/2005	CONSOLIDACAO DE CONTRATO/ESTATUTO
002	26900415837	21/07/2005	ABERTURA DE FILIAL NA UF DA SEDE
002	20060082771	10/01/2006	CONSOLIDACAO DE CONTRATO/ESTATUTO
002	26900427908	10/01/2006	ABERTURA DE FILIAL NA UF DA SEDE
002	20060284099	15/03/2006	CONSOLIDACAO DE CONTRATO/ESTATUTO
002	20060284099	15/03/2006	ALTERACAO DE DADOS (EXCETO NOME EMPRESARIAL)
310	20060305312	16/03/2006	BALANCO PUBLICADO
002	20060574100	02/06/2006	EXTINCAO DE FILIAL NA UF DA SEDE

página: 1/3

249429276



GOVERNO DO ESTADO DE PERNAMBUCO
SETEQ - SECRETARIA DO TRABALHO, EMPREGO E QUALIDADE
JUNTA COMERCIAL DO ESTADO DE PERNAMBUCO



CERTIDÃO ESPECÍFICA DIGITAL

Certificamos que as informações abaixo constam dos documentos arquivados nesta Junta Comercial e são vigentes na data de sua expedição.

EMPRESA			
Nome Empresarial: DROGAFONTE LTDA			
Natureza Jurídica: SOCIEDADE EMPRESÁRIA LIMITADA			
NIRE 26200334168		CNPJ 08.778.201/0001-26	
002	26900435234	02/06/2006	ABERTURA DE FILIAL NA UF DA SEDE
002	20060574100	02/06/2006	CONSOLIDACAO DE CONTRATO/ESTATUTO
002	26900440785	31/08/2006	ABERTURA DE FILIAL NA UF DA SEDE
002	20060842474	31/08/2006	CONSOLIDACAO DE CONTRATO/ESTATUTO
002	20061165166	18/12/2006	EXTINCAO DE FILIAL NA UF DA SEDE
310	20079828981	25/04/2007	BALANCO PUBLICADO
002	20071062327	21/06/2007	CONSOLIDACAO DE CONTRATO/ESTATUTO
002	20071062327	21/06/2007	ABERTURA DE FILIAL EM OUTRA UF
002	20071062327	21/06/2007	ALTERACAO DE DADOS (EXCETO NOME EMPRESARIAL)
002	20078733928	03/10/2007	CONSOLIDACAO DE CONTRATO/ESTATUTO
002	20078733928	03/10/2007	ALTERACAO DE DADOS (EXCETO NOME EMPRESARIAL)
002	26900465303	03/10/2007	ABERTURA DE FILIAL NA UF DA SEDE
310	20080721834	22/04/2008	BALANCO PUBLICADO
310	20080721800	28/04/2008	BALANCO PUBLICADO
310	20080868959	13/05/2008	BALANCO PUBLICADO
002	20081616341	08/09/2008	ALTERACAO DE DADOS (EXCETO NOME EMPRESARIAL)
002	20090433424	06/04/2009	ALTERACAO DE DADOS (EXCETO NOME EMPRESARIAL)
002	20090433424	06/04/2009	EXTINCAO DE FILIAL NA UF DA SEDE
310	20090661303	30/04/2009	BALANCO PUBLICADO
002	20091530385	17/11/2009	ALTERACAO DE DADOS (EXCETO NOME EMPRESARIAL)
002	20091530385	17/11/2009	CONSOLIDACAO DE CONTRATO/ESTATUTO
002	20091530385	17/11/2009	EXTINCAO DE FILIAL NA UF DA SEDE
310	20100587984	29/04/2010	BALANCO PUBLICADO
310	20101030592	02/08/2010	BALANCO PUBLICADO
310	20110113136	24/01/2011	BALANCO PUBLICADO
310	20111292476	03/06/2011	BALANCO PUBLICADO
310	20112004067	20/09/2011	BALANCO PUBLICADO
002	20112127240	31/10/2011	ALTERACAO DE DADOS (EXCETO NOME EMPRESARIAL)
002	20112127240	31/10/2011	CONSOLIDACAO DE CONTRATO/ESTATUTO
002	20129668532	13/03/2012	CONSOLIDACAO DE CONTRATO/ESTATUTO
002	20129668532	13/03/2012	ALTERACAO DE DADOS (EXCETO NOME EMPRESARIAL)
310	20128571403	24/05/2012	BALANCO PUBLICADO
310	20127976310	06/07/2012	BALANCO PUBLICADO
310	20138693293	02/05/2013	BALANCO PUBLICADO
310	20149386001	02/05/2014	BALANCO PUBLICADO
002	20148849601	10/06/2014	ALTERACAO DE DADOS (EXCETO NOME EMPRESARIAL)
002	20148849601	10/06/2014	CONSOLIDACAO DE CONTRATO/ESTATUTO
002	20147728568	26/12/2014	ALTERACAO DE DADOS (EXCETO NOME EMPRESARIAL)
002	20147728568	26/12/2014	CONSOLIDACAO DE CONTRATO/ESTATUTO
002	20159856515	12/02/2015	CONSOLIDACAO DE CONTRATO/ESTATUTO
002	20159856515	12/02/2015	ALTERACAO DE DADOS (EXCETO NOME EMPRESARIAL)

249429276

página: 2/3



GOVERNO DO ESTADO DE PERNAMBUCO
SETEQ - SECRETARIA DO TRABALHO, EMPREGO E QUALIDADE
JUNTA COMERCIAL DO ESTADO DE PERNAMBUCO



CERTIDÃO ESPECÍFICA DIGITAL

Certificamos que as informações abaixo constam dos documentos arquivados nesta Junta Comercial e são vigentes na data de sua expedição.

EMPRESA			
Nome Empresarial: DROGAFONTE LTDA			
Natureza Jurídica: SOCIEDADE EMPRESÁRIA LIMITADA			
NIRE 26200334168		CNPJ 08.778.201/0001-26	
002	20159294150	13/05/2015	ALTERACAO DE DADOS (EXCETO NOME EMPRESARIAL)
002	20159294150	13/05/2015	CONSOLIDACAO DE CONTRATO/ESTATUTO
002	20158207688	28/10/2015	CONSOLIDACAO DE CONTRATO/ESTATUTO
002	20158207688	28/10/2015	ALTERACAO DE DADOS (EXCETO NOME EMPRESARIAL)
310	20169046079	05/05/2016	BALANCO PUBLICADO
002	20168865394	09/06/2016	RERRATIFICAÇÃO
002	20168144166	10/10/2016	ALTERACAO DE DADOS (EXCETO NOME EMPRESARIAL)
002	20179157760	23/05/2017	ALTERACAO DE DADOS (EXCETO NOME EMPRESARIAL)
002	20209656298	10/03/2020	ALTERACAO DE DADOS (EXCETO NOME EMPRESARIAL)
002	20209656298	10/03/2020	CONSOLIDACAO DE CONTRATO/ESTATUTO
021	20208665706	14/11/2020	ATA DE REUNIAO/ASSEMBLEIA DE SOCIOS
002	20208732772	17/11/2020	ALTERACAO DE DADOS (EXCETO NOME EMPRESARIAL)
002	20208732772	17/11/2020	CISAO PARCIAL
002	20218434308	02/09/2021	ALTERACAO DE DADOS (EXCETO NOME EMPRESARIAL)
002	26900824524	02/09/2021	ABERTURA DE FILIAL NA UF DA SEDE
002	20229592139	15/03/2022	CONSOLIDACAO DE CONTRATO/ESTATUTO
002	20229592139	15/03/2022	ALTERACAO DE FILIAL NA UF DA SEDE
002	20228592887	31/08/2022	CONSOLIDACAO DE CONTRATO/ESTATUTO
002	20228592887	31/08/2022	ALTERACAO DE DADOS (EXCETO NOME EMPRESARIAL)
002	26900844029	31/08/2022	ABERTURA DE FILIAL NA UF DA SEDE

RECIFE - PE, 19 de Abril de 2024

JOAO PAULO ROCHA DAMASCENO

249429276

página: 3/3



PREFEITURA DA CIDADE DO PAULISTA
SECRETARIA DE SAÚDE
SUPERINTENDÊNCIA DE VIGILÂNCIA EM SAÚDE
DIRETORIA DE VIGILÂNCIA SANITÁRIA



LICENÇA SANITÁRIA

Ano: 2023

Processo nº: 0193/23 Código: 3.4.04.126.10707/106

Razão Social: DROGAFONTE LTDA

Nome Fantasia: DROGAFONTE

CNPJ: 08.778.201/0001-26

CEndereço: BR 101 NORTE, S/N, KM 56 GALPÃO 01/02

Bairro: JARDIM PAULISTA Cidade: PAULISTA Fone: (81) 4042-8320

CNAE:	(nº do código)	(denominação da atividade exercida)
46.44-3-01		Comércio atacadista de medicamentos e drogas de uso humano. Inclusive medicamentos controlados pela portaria 344/98.
46.45-1-01		Comércio atacadista de instrumentos e materiais para uso médico, cirúrgico, hospitalar e de laboratórios.
46.46-0-01		Comércio atacadista de cosméticos e produtos de perfumaria.
46.46-0-02		Comércio atacadista de produtos de higiene pessoal.
46.49-4-08		Comércio atacadista de produtos de higiene, limpeza e conservação domiciliar.

RT:

JOYCE NUNES DOS SANTOS

CRF-PE 3262

(Responsável Técnico)

(nome)

(nº CRF-PE)

De acordo com a legislação sanitária e disposições regulamentares em vigor, o estabelecimento acima qualificado está apto a funcionar. Esta Licença Sanitária só terá validade com as taxas semestrais devidamente pagas e carimbadas, podendo em caso de infração, ser cancelada pela autoridade sanitária.

Carimbar 1º SEMESTRE	Carimbar 2º SEMESTRE
-------------------------	-------------------------

LICENÇA VÁLIDA ATÉ:		
29	11	24

<p>gov.br Documento assinado digitalmente LIGIA FERREIRA DE LIMA Data: 01/12/2023 09:14:30-0300 Verifique em https://validar.itf.gov.br</p>	<p>Assinado de forma digital por KASSIA TAVARES MOURA:05060942430 Dados: 2023.12.01 08:32:11 -03'00'</p>
Dra. Lígia Ferreira de Lima SUPERINTENDENTE DE VIGILÂNCIA EM SAÚDE	Dra. KÁSSIA TAVARES MOURA SECRETÁRIA MUNICIPAL DE SAÚDE

ESTA LICENÇA DEVE SER AFIXADA EM LOCAL VISÍVEL AO PÚBLICO

Art. 297 do Código Penal - Decreto Lei 2848/40 - Falsificar, no todo ou em parte, documento público, (ou alterar documento público verdadeiro: pena - reclusão, de dois a seis anos, e multa.

O presente documento digital foi conferido com o original e assinado digitalmente por MARIA LAURA ALVES DE FREITAS, em sexta-feira, 15 de dezembro de 2023 10:07:40 GMT-03:00, CNS: 07.351-0 - 1º OFÍCIO DE NOTAS - CARTÓRIO ANDRADE LIMA/PE, nos termos da medida provisória N. 2.200-2 de 24 de agosto de 2001. Sua autenticidade deverá ser confirmada no endereço eletrônico www.cenad.org.br/autenticidade. O presente documento digital pode ser convertido em papel por meio de autenticação no Tabelação de Notas. Provimto nº 100/2020 CNJ - artigo 22.