

Laudo de Vistoria de Entrada

**Código - POSTO DE SAÚDE
POVOADO GENIPAPO⁸⁹**

Sobre o imóvel

Data da vistoria 03/06/2024 14:00
Endereço Povoado Genipapo, S/N, Posto de Saúde Povoado Genipapo – Centro – Balsas/MA
Total de fotos 13
Total de vídeos 0
Vistoriador(a) Emanuel Otávio Barbosa Gonçalves | CRECI F 4399
Intervenientes

Informações

Metragem: Não informado
Mobília: Vazio

Localização

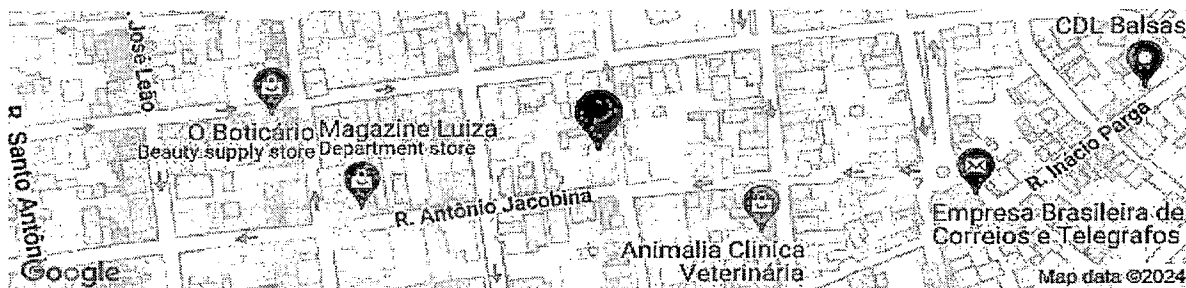

Link google maps: <https://www.google.com/maps/@-7.531175200000001,-46.0376279,17.5z>

Critérios de Avaliação de Estado de Conservação

NOVO: Primeiro Uso.
BOM: Sem sinais de desgastes ou com pequenas irregularidades.
REGULAR: Com avarias.
RUIM: Com danos graves/relevantes.

Dependências

1. Posto de Saúde - Imóvel com infiltração e pintura envelhecida.;

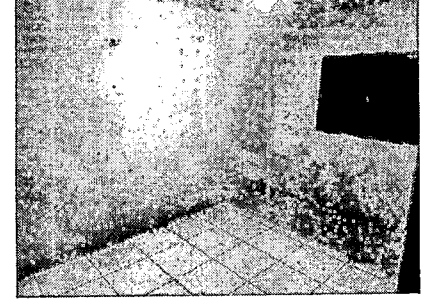
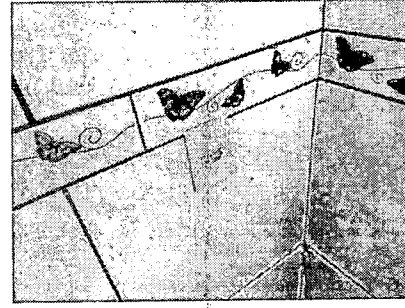
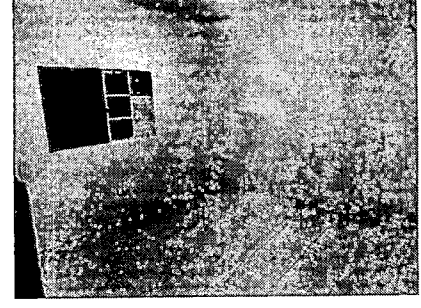
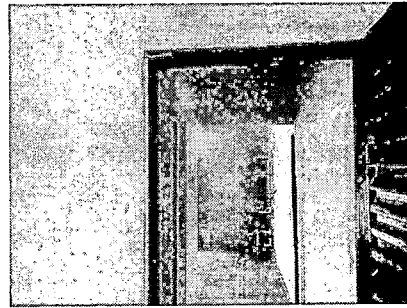
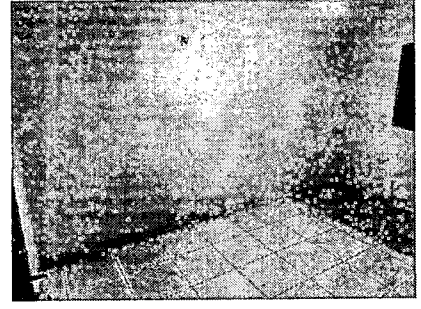
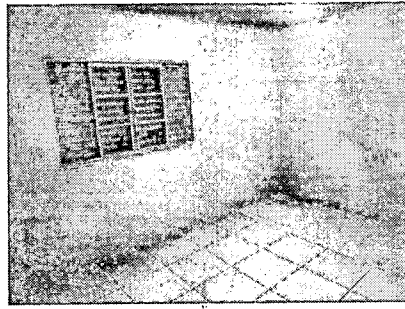
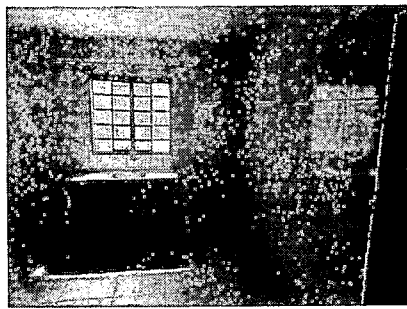
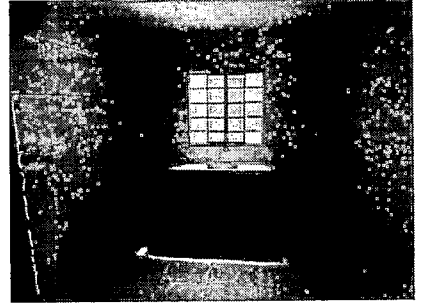
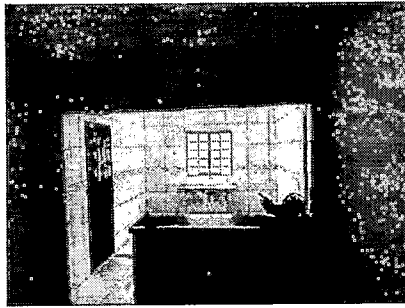
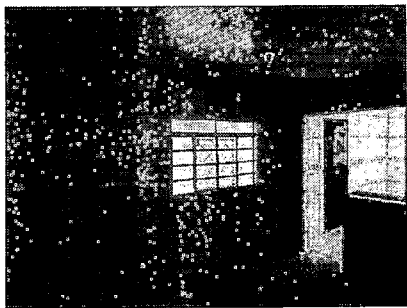

Esta página é parte integrante do Laudo de Vistoria de Entrada do Imóvel POSTO DE SAÚDE POVOADO GENIPAPO⁸⁹ localizado na Povoado Genipapo, S/N, Posto de Saúde Povoado Genipapo - Centro - Balsas/Maranhão. Cerrado Imóveis | CRECI J 459 - Rua Roberto Maranhão, 22, Nazaré - Balsas - MA

Observação

- O prazo de conferência desse laudo é definido por Contrato com a Imobiliária após o recebimento das chaves, caso isto não ocorra dentro do prazo, o mesmo não será aceito.
- Conferi e concordo com o Auto de Vistoria do imóvel por mim locado, comprometo-me a fazer por conta todas as irregularidades que por ventura surgirem no imóvel a partir da data da assinatura do presente, tais como: goteiras, defeitos na instalação elétrica, hidráulica, e outros, são de minha responsabilidade a conservação do imóvel até a data da entrega real e efetiva do mesmo.
- Conforme consta neste Laudo de Vistoria, comprometo-me a entregar o imóvel nas mesmas condições na qual encontrei quando da locação, na minha rescisão o do contrato.

QRCode das Mídias

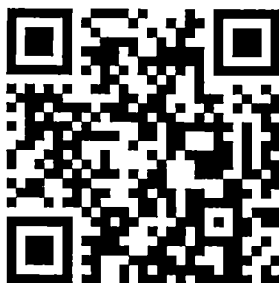

Utilize este Qrcode para baixar o arquivo com as fotos e vídeos em tamanho original deste laudo de vistoria ou utilize o link:
<https://vistoria.me/g/pjh2La/>

QRCode para Contestação

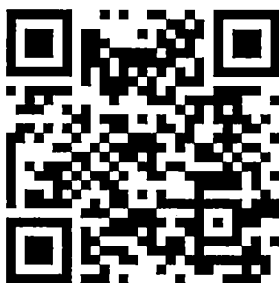

Utilize este Qrcode para contestar algum item desta vistoria ou utilize o link:
<https://vistoria.me/g/2nya51/>
Você pode contestar esta vistoria em até 5 dia(s) de forma online.

Assinaturas

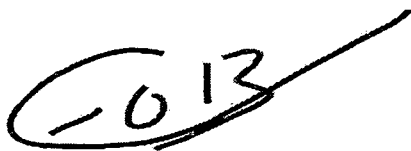

Vistoriador - Emanuel Otávio Barbosa Gonçalves |
CRECI F 4399

Esta página é parte integrante do Laudo de Vistoria de Entrada do imóvel POSTO DE SAÚDE POVOADO GENIPAPO⁹⁹ localizado na Povoado Genipapo, S/N, Posto de Saúde Povoado Genipapo - Centro - Balsas/Maranhão. **Cerrado Imóveis | CRECI J 459** - Rua Roberto Maranhão, 22, Nazaré - Balsas - MA

