

Laudo de Vistoria de Entrada

Código - Posto de Saúde São Francisco

Sobre o imóvel

Data da vistoria	11/07/2024 09:16
Endereço	Avenida Mangabeira, S/N, Posto de Saúde São Francisco – São Francisco – Balsas/MA
Total de fotos	33
Total de vídeos	0
Vistoriador(a)	Emanoel Otávio Barbosa Gonçalves CRECI F 4399
Intervenientes	

Informações

Metragem: Não informado
Mobília: Vazio

Localização

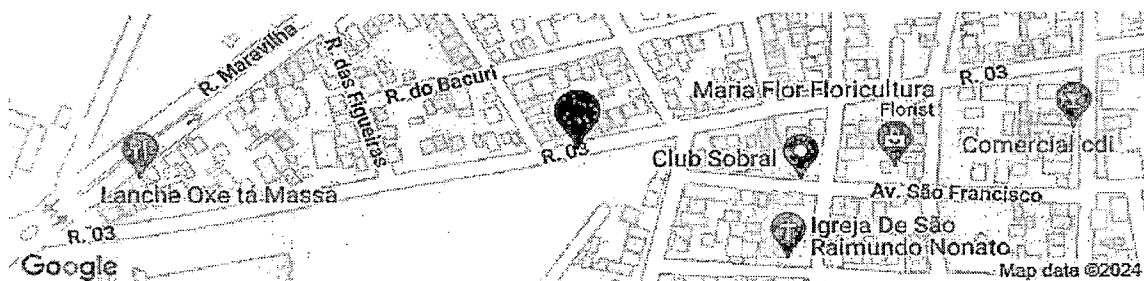

Link google maps: <https://www.google.com/maps/@-7.5143553,-46.0531229,17.5z>

Critérios de Avaliação de Estado de Conservação

NOVO: Primeiro Uso.
BOM: Sem sinais de desgastes ou com pequenas irregularidades.
REGULAR: Com avarias.
RUIM: Com danos graves/relevantes.

Dependências

1. Posto de Saúde São Francisco - O valor de aluguel corresponderá a R\$ 5.900,00 (cinco mil e novecentos reais) com período de locação de 6 meses a contar de julho 2024 a dezembro 2024.;

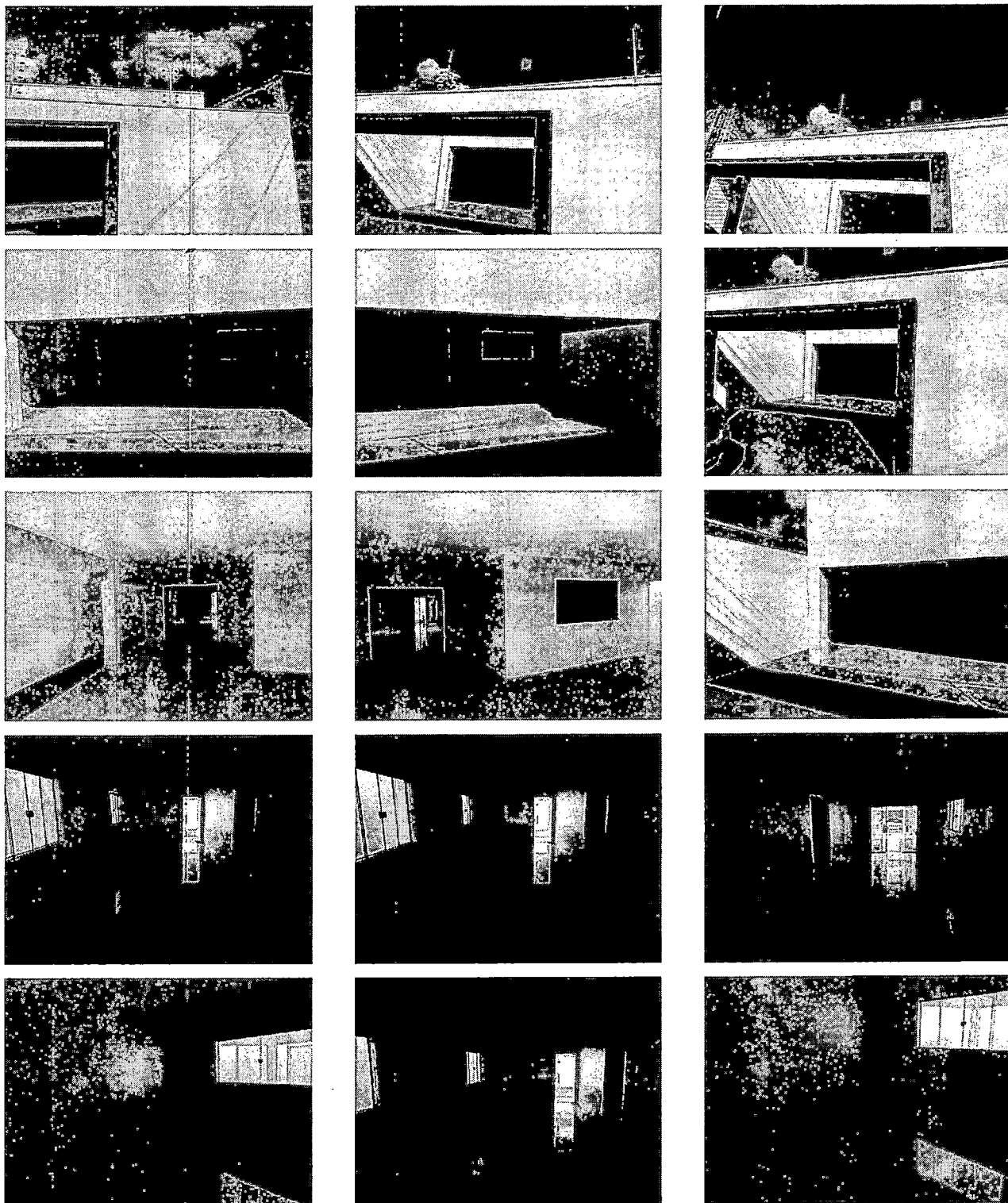

Esta página é parte integrante do Laudo de Vistoria de Entrada do imóvel Posto de Saúde São Francisco localizado na Avenida Mangabeira, S/N, Posto de Saúde São Francisco - São Francisco - Balsas/Maranhão. Cerrado Imóveis | CRECI | 459 - Rua Roberto Maranhão, 22, Nazaré - Balsas - MA



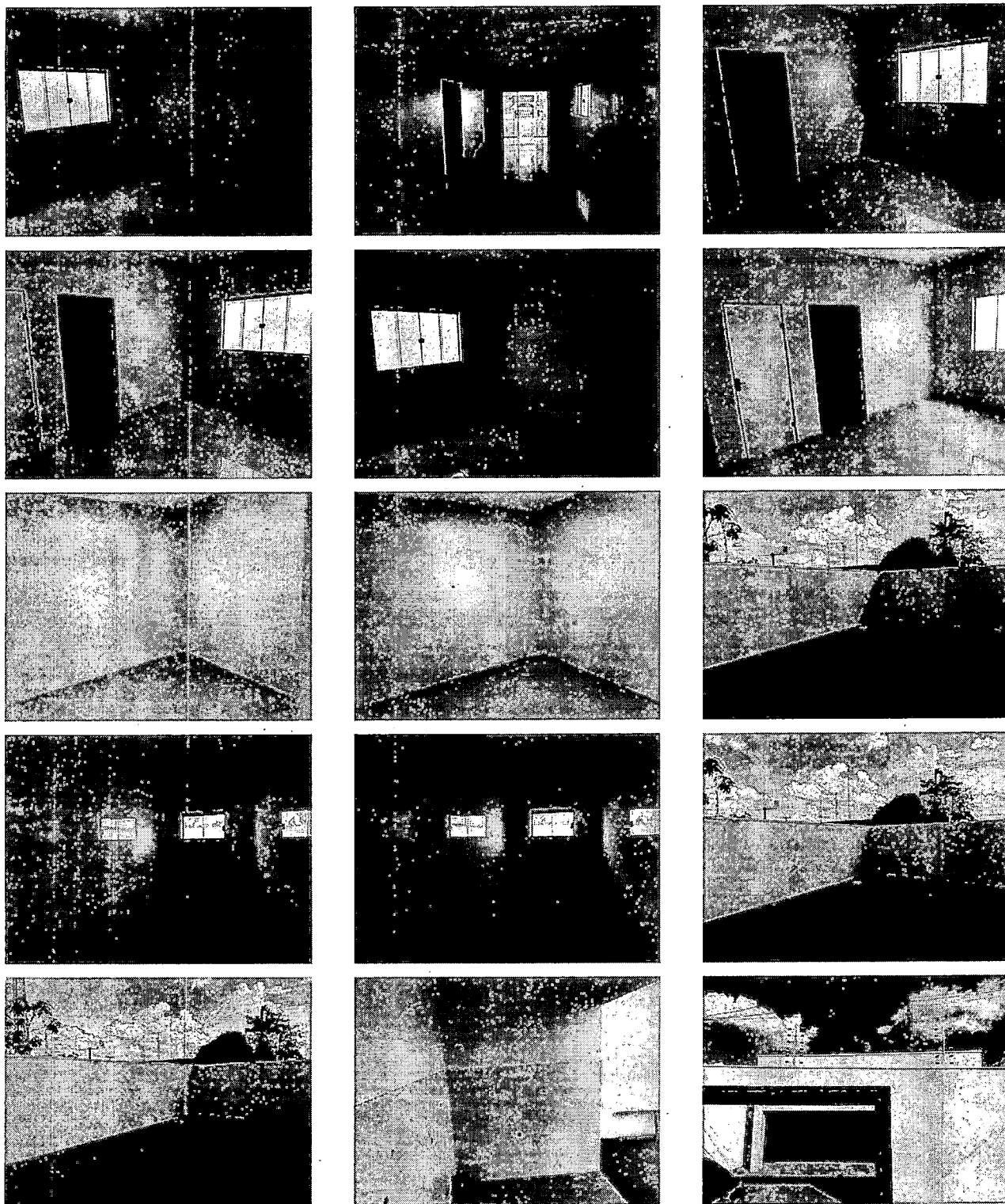

Esta página é parte integrante do Laudo de Vistoria de Entrada do imóvel Posto de Saúde São Francisco localizado na Avenida Mangabeira, S/N, Posto de Saúde São Francisco - São Francisco - Balsas/Maranhão. **Cerrado Imóveis | CRECI J 459 - Rua Roberto Maranhão, 22, Nazaré - Balsas - MA**



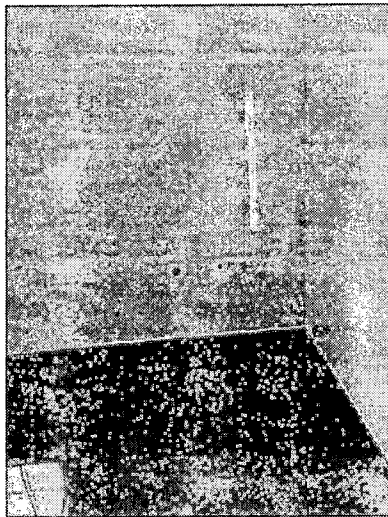
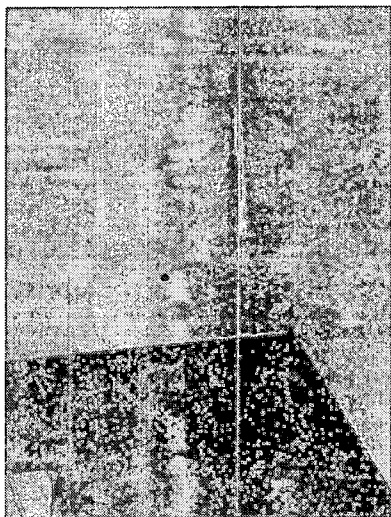

Observação

- O prazo de conferência desse laudo é definido por Contrato com a Imobiliária após o recebimento das chaves, caso isto não ocorra dentro do prazo, o mesmo não será aceito.
- Conferi e concordo com o Auto de Vistoria do imóvel por mim locado, comprometo-me a fazer por conta todas as irregularidades que por ventura surgirem no imóvel a partir da data da assinatura do presente, tais como: goteiras, defeitos na instalação elétrica, hidráulica, e outros, são de minha responsabilidade a conservação do imóvel até a data da entrega real e efetiva do mesmo.
- Conforme consta neste Laudo de Vistoria, comprometo-me a entregar o imóvel nas mesmas condições na qual encontrei quando da locação, na minha rescisão o do contrato.

QRCode das Mídias

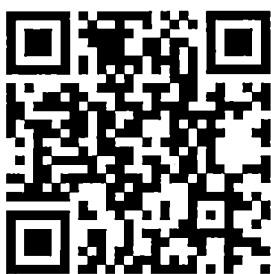

Utilize este Qrcode para baixar o arquivo com as fotos e vídeos em tamanho original deste laudo de vistoria ou utilize o link:
<https://vistoria.me/g/UOA1j/>

QRCode para Contestação

Esta página é parte integrante do Laudo de Vistoria de Entrada do imóvel Posto de Saúde São Francisco localizado na Avenida Mangabeira, S/N, Posto de Saúde São Francisco - São Francisco - Balsas/Maranhão. Cerrado Imóveis | CRECI J 459 - Rua Roberto Maranhão, 22, Nazaré - Balsas - MA



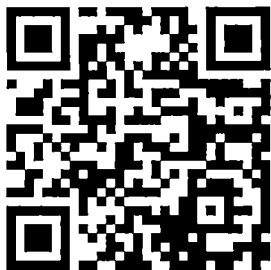

Utilize este Qrcode para contestar algum item desta vistoria ou utilize o link:
<https://vistoria.me/g/NgKV6Q/>
Você pode contestar esta vistoria em até 5 dia(s) de forma online.

Assinaturas

(Handwritten signature)

Vistoriador - Emanuel Otávio Barbosa Gonçalves |
CRECI F 4399



ESTADO DO MARANHÃO
BALSAS

Fundo Municipal de Saúde de Balsas - Fms em 27 de junho de 2024.

Conforme solicitado, segue a dotação orçamentária para:

FORMALIZAÇÃO DE INEXIGIBILIDADE DE LICITAÇÃO PARA LOCAÇÃO DE IMÓVEL, TENDO COMO FINALIDADE ACOMODAR AS INSTALAÇÕES PARA O FUNCIONAMENTO DO POSTO DE SAÚDE DO BAIRRO SÃO FRANCISCO.

Órgão: FUNDO MUNICIPAL DE SAÚDE DE BALSAS - FMS
Unidade: FUNDO MUNICIPAL DE SAÚDE - FMS
Ação Função: 10 Sbfunção: 301 Programa: 0072 Projeto/Atividade/Oper.Especial: 2-043 10.301.0072.2-043 - MANUTENÇÃO DO PROGRAMA SAÚDE DA FAMÍLIA
Natureza da Despesa 3.3.90.36.00.00 - Outros Serviços de Terceiros - Pessoa Física
Fonte de Recursos

- 660 Transferência de Recursos do Fundo Nacional de Assistência Social - FNAS
- 659 Outros Recursos Vinculados à Saúde
- 500 Recursos não Vinculados de Impostos

JOSE ROBERTO FIALHO CAMPOS:7373355368
Assinado de forma digital por JOSE ROBERTO FIALHO CAMPOS:7373355368
Dados: 2024.07.11 16:58:31 -03'00'

JOSE ROBERTO FIALHO CAMPOS
CONTADOR MA 014708/O/CRC-14708 - MA