

ENVELOPE 01 - LOTE 02  
DOCUMENTOS DE HABILITAÇÃO  
PREFEITURA MUNICIPAL DE BALSAS-MA

CONCORRÊNCIA 10/2023

FERREIRA JUNIOR ENGENHARIA

CNPJ 00.938.996/0001-80

[ferreirajunioreng@gmail.com](mailto:ferreirajunioreng@gmail.com)

11  
11  
11



**FERREIRA JUNIOR**  
**ENGENHARIA**

01  
133

4515

LOTE 02

 **FERREIRA JUNIOR**  
**DOCUMENTAÇÃO DE HABILITAÇÃO**  
**ENGENHARIA**  
**CONCORRÊNCIA PREÇOS Nº 10/2023-PMB**



**INDICES**

- 1 - IDENTIDADE
- 2- CONTRATO
- 3 - ALTERAÇÕES
- 4 - CPF
- 5 - CNPJ
- 6 - INSCRIÇÃO ESTADUAL
- 7 - INSCRIÇÃO MUNICIPAL
- 8 - CERTIDÃO DA RECEITA ESTADUAL
- 9 - CERTIDA DIVIDA ATIVA DO ESTADO
- 10 - CERTIDÃO RECEITA MUNICIPAL
- 11 - CERTIDAO DIVIDA ATIVA MUNICIPAL
- 12 - ALVARÁ
- 13 - CERTIDÃO DA RECEITA FEDERAL
- 14 - F.G.T.S
- 15 - CNDT
- 16 - CERTIDÃO DELEGACIA TRABALHO
- 17 - CERTIDÃO DO CREA PJ
- 18 - CERTIDÃO DO CREA PF
- 19 - ATESTADOS
- 20 - DECLARAÇÃO DO RESPONSÁVEL TÉCNICO
- 21 - DECLARAÇÃO DE INEXISTÊNCIA DE FATOS IMPEDITIVO
- 22 - DECLARAÇÃO MENOR
- 23 - CERTIDÃO DE FALENCIA OU CONCORADTA
- 24- TERMO DE ABERTURA

*[Handwritten marks and signatures]*



**FERREIRA JUNIOR**  
**ENGENHARIA**

03  
133

4517

- 25 - TERMO DE ENCERAMENTO
- 26 - BALANÇO/DEMONSTRAÇÃO
- 27 - INDICES
- 28 - CRC
- 29 - DECLARAÇÃO DE VISITA
- 30 - DECLARAÇÃO DE NÃO FUNCIONARIO
- 31 - TERMO DE OPTANTE DO SIMPLES NACIONAL
- 32 - TERMO DE LEGISLAÇÃO TRABALHISTA
- 33 - CERTIDAO SIMPLIFICADA JUCEMA
- 34 - CERTIDÃO ESPECIFICA

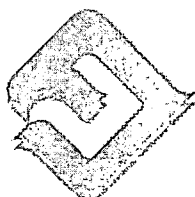

**FERREIRA JUNIOR**  
**ENGENHARIA**





04  
133

4518  
*[assinatura]*

Sistema de Cadastramento Unificado de Fornecedores - SICAF

**Certificado de Registro Cadastral - CRC**

(Emissão conforme art. 17 da Instrução Normativa nº 03, de 26 abril de 2018)

CNPJ: 00.938.996/0001-80  
Razão Social: SEBASTIAO PEREIRA FERREIRA JUNIOR

Atividade Econômica Principal:  
4120-4/00 - CONSTRUÇÃO DE EDIFÍCIOS

Endereço:  
RUA DUQUE DE CAXIAS, 161 - SALA 2 - CENTRO - 65.685-000 - Buriti Bravo / Maranhão

Observações:

A veracidade das informações poderá ser verificada no endereço [www.comprasgovernamentais.gov.br](http://www.comprasgovernamentais.gov.br).  
Este certificado não substitui os documentos enumerados nos artigos 28 a 31 da Lei nº 8.666, de 1993.

Emitido em: 31/01/2024 17:40

1 de 1

*[assinaturas]*

*[assinatura]*

05  
133

4519

## Sistema de Cadastramento Unificado de Fornecedores - SICAF

## Declaração

Declaramos para os fins previstos na Lei nº 8.666, de 1993, conforme documentação registrada no SICAF, que a situação do fornecedor no momento é a seguinte:

## Dados do Fornecedor

CNPJ: 00.938.996/0001-80 DUNS®: 67\*\*\*\*\*70  
Razão Social: SEBASTIAO PEREIRA FERREIRA JUNIOR  
Nome Fantasia: FERREIRA JUNIOR ENGENHARIA  
Situação do Fornecedor: Credenciado Data de Vencimento do Cadastro: 26/04/2024  
Natureza Jurídica: EMPRESÁRIO (INDIVIDUAL)  
MEI: Não  
Porte da Empresa: Empresa de Pequeno

## Ocorrências e Impedimentos

Ocorrência: Consta  
Impedimento de Licitar: Nada Consta

## Níveis cadastrados:

Automática: a certidão foi obtida através de integração direta com o sistema emissor. Manual: a certidão foi inserida manualmente pelo fornecedor.

## I - Credenciamento

## II - Habilitação Jurídica

## III - Regularidade Fiscal e Trabalhista Federal

Receita Federal e PGFN	Validade:	08/04/2024	Automática
FGTS	Validade:	18/02/2024	Automática
Trabalhista ( <a href="http://www.tst.jus.br/certidao">http://www.tst.jus.br/certidao</a> )	Validade:	15/06/2024	Automática

## IV - Regularidade Fiscal Estadual/Distrital e Municipal

Receita Estadual/Distrital	Validade:	08/02/2024
Receita Municipal	Validade:	11/05/2024

## V - Qualificação Técnica

## VI - Qualificação Econômico-Financeira

Validade: 30/04/2024

Esta declaração é uma simples consulta e não tem efeito legal

Emitido em: 31/01/2024 17:39

1 de 1

CPF: 409.XXX.XXX-30 Nome: SEBASTIAO PEREIRA FERREIRA JUNIOR

Ass: \_\_\_\_\_



## CERTIDÃO DE INTEIRO TEOR

Fotocópia de Processo

### Sistema Nacional de Registro de Empresas Mercantis - SINREM

Certificamos que as informações abaixo constam dos documentos arquivados nesta Junta Comercial e são vigentes na data da sua expedição.

Nome Empresarial: SEBASTIAO PEREIRA FERREIRA JUNIOR - EPP		Protocolo: MAC2101547458
Natureza Jurídica: Empresário (Individual)		
NIRE: 21100909296	CNPJ: 00938996000180	Último Arquivamento Número: Data: 08/06/2021
Natureza Jurídica: Empresário (Individual)		
Arquivamentos solicitado:		
Número:	Data:	Ato:
20200586440	30/07/2020	ALTERAÇÃO
20150017154	12/01/2015	ALTERAÇÃO
20100456871	27/07/2010	ALTERAÇÃO
20040294552	08/07/2004	ALTERAÇÃO
1478	10/04/1996	ALTERAÇÃO
21100909296	27/11/1995	CONSTITUIÇÃO/CONTRATO

Esta certidão foi emitida pela Junta Comercial em 19/11/2021, às 18:42:05 (horário de Brasília).  
Se impressa, verificar sua autenticidade no <https://www.empresafacil.ma.gov.br>, com o código GYUVOH9K.



MAC2101547458

Lilian Theresa Rodrigues Mendonça  
Secretário Geral

*[Handwritten signature]*

*[Handwritten mark]*

**5º ALTERAÇÃO DA EMPRESA INDIVIDUAL  
SEBASTIÃO PEREIRA FERREIRA JUNIOR - EPP**

4522

Pelo presente instrumento de Alteração de Empresa Individual de **SEBASTIAO PEREIRA FERREIRA JUNIOR**, inscrito no Cadastro de Pessoa Física sob o número 409.219.303-30, nacionalidade brasileira, natural de Buriti Bravo - MA, casado, nascido em 13/12/1969, empresário, RG nº 1400111 -SSP/MA, residente e domiciliado na Rua Mearim, S/N, Edifício, Maison Renoir Apt.901-Ponta do Farol, Luís-MA, CEP 65.075-835, titular da empresa **SEBASTIAO PEREIRA FERREIRA JUNIOR - EPP**, com sede Av. Coronel Colares Moreira nº 3, Edif. Bussiness Center , Sala 926, Loteamento Renascença, Bairro: Jardim Renascença, na Cidade São Luís - MA, Cep: 65.075-441 devidamente registrada JUCEMA sob o NIRE 21100909296 inscrita no CNPJ: 00.938.996/0001-80, resolve, assim **alterar e consolidar** o ato constitutivo conforme as cláusulas e condições seguintes:

**DA ALTERAÇÃO****Cláusula Primeira**

O endereço da empresa **passa a ser**: Rua Duque de Caxias Nº 161 Sala 2, Bairro: Centro, na cidade de Buriti Bravo - MA, Cep: 65685-000.

Mediante a alteração contida nas clausulas anteriores consolida-se o ato constitutivo.

**CONSOLIDAÇÃO DO ATO CONSTITUTIVO DA EMPRESA INDIVIDUAL  
SEBASTIAO PEREIRA FERREIRA JUNIOR - EPP****DO NOME EMPRESARIAL****Cláusula Primeira**

O empresário individual gira sob o nome empresarial **SEBASTIAO PEREIRA FERREIRA JUNIOR - EPP**.

**DO CAPITAL SOCIAL****Cláusula Segunda**

O capital é de R\$ 550.000,00 (Quinhentos e cinquenta mil reais), totalmente subscrito e integralizado neste ato, da seguinte forma R\$ 550.000,00 (quinhentos e cinquenta mil reais) em moeda corrente do País.

Handwritten marks and signatures at the bottom right of the page.

**5º ALTERAÇÃO DA EMPRESA INDIVIDUAL  
SEBASTIÃO PEREIRA FERREIRA JUNIOR - EPP  
DA SEDE**

**Cláusula Terceira**

O Empresário Individual tem sede no seguinte endereço: Rua Duque de Caxias Nº 161 Sala 2, Bairro: Centro, na Cidade de Buriti Bravo – MA, CEP: 65685-000.

**DO OBJETO SOCIAL**

**Cláusula Quarta**

- ☐ 41.20-4/00 – Construção de Edifícios;
- ☐ 42.99-5/01 - Construção de instalações esportivas e recreativas;
- ☐ 47.44-0/99 – Comercio varejista de materiais de construção em geral.

**DO INICIO DAS ATIVIDADES E DURAÇÃO**

**Cláusula Quinta**

A empresa iniciou suas atividades em 23/11/1995 e durará por tempo indeterminado.

**DA DECLARAÇÃO DE DESIMPEDIMENTO**

**Cláusula Sexta**

O empresário declara, sob as penas da lei, inclusive que são verídicas todas as informações prestadas neste instrumento e quanto ao disposto no artigo 299 do Código Penal, não estar impedido de exercer atividade empresária e não possuir outro registro como Empresário Individual no país.

**DO PORTE DA EMPRESA**

**Cláusula Sétima**

O empresário declara sob pena da lei que a empresa se enquadra na condição de EPP, nos termos da Lei Complementar nº 123, de 14 de dezembro de 2006, e que não se enquadra em qualquer das hipóteses de exclusão relacionadas no § 4º do art. 3º da mencionada lei.

**DO BALANÇO PATRIMONIAL DOS LUCROS E PERDAS**

*(Handwritten marks and signatures)*

5º ALTERAÇÃO DA EMPRESA INDIVIDUAL  
SEBASTIÃO PEREIRA FERREIRA JUNIOR - EPP

**Cláusula Oitava**

O exercício social coincide com o ano civil, sendo em 31 de dezembro de cada ano, e será elaborado inventário, balanço patrimonial e balanço de resultado econômico, cabendo ao empresário, os lucros ou perdas apurados. (Art. 1.065, CC/2002).

**Cláusula Nona**

A empresa individual pode a qualquer tempo, abrir ou fechar filial ou outra dependência, mediante alteração do ato constitutivo, devidamente assinada pelo titular da empresa.

**Cláusula Décima**

Falecendo o empresário, a empresa continuará suas atividades com os herdeiros, sucessores e o incapaz. Não sendo possível ou inexistindo interesse destes, o valor de seus haveres será apurado e liquidado com base na situação patrimonial da empresa, à data da sua resolução, verificada e, balanço especialmente levantado.

**Cláusula Décima Primeira**

Fica eleito o foro de São Luís do Maranhão, para o exercício e o cumprimento dos direitos e obrigações resultantes deste contrato.

São Luis — MA, 24 de Julho de 2020.

---

Sebastiao Pereira Ferreira Junior



4525  
*[assinatura]*

## ASSINATURA ELETRÔNICA

Certificamos que o ato da empresa SEBASTIAO PEREIRA FERREIRA JUNIOR - EPP consta assinado digitalmente por:

IDENTIFICAÇÃO DO(S) ASSINANTE(S)	
CPF	Nome
40921930330	SEBASTIAO PEREIRA FERREIRA JUNIOR

**JUCEMA**

CERTIFICO O REGISTRO EM 30/07/2020 11:17 SOB Nº 20200586440.  
PROTOCOLO: 200586440 DE 29/07/2020 17:42.  
CÓDIGO DE VERIFICAÇÃO: 12003301877. NIRE: 21100909296.  
SEBASTIAO PEREIRA FERREIRA JUNIOR - EPP

LÍLIAN THERESA RODRIGUES MENDONÇA  
SECRETÁRIA-GERAL  
SÃO LUÍS, 30/07/2020  
[www.empresafacil.ma.gov.br](http://www.empresafacil.ma.gov.br)

*[assinaturas manuais]*





# REQUERIMENTO DE EMPRESÁRIO

4526  
12  
133

NÚMERO DE IDENTIFICAÇÃO DO REGISTRO DE EMPRESA - NIRE DA SEDE 21100909296		NIRE DA FILIAL (preencher somente se ato referente a filial) XXXXXXXXXXXXXX	
NOME DO EMPRESÁRIO (completo, sem abreviaturas) SEBASTIAO PEREIRA FERREIRA JUNIOR			
NACIONALIDADE BRASILEIRA		ESTADO CIVIL CASADO	
SEXO M <input checked="" type="checkbox"/> F <input type="checkbox"/>	REGIME DE BENS (se casado) COMUNHÃO UNIVERSAL		
FILHO DE (pai) SEBASTIAO PEREIRA FERREIRA		(mãe) GERCY FRANCISCA PEREIRA	
NASCIDO EM (data de nascimento) 13/12/1969	IDENTIDADE (número) 1400111	Órgão emissor SSP	UF MA
CPF (número) 409.219.303-30		EMANCIPIADO POR (forma de emancipação - somente no caso de menor) XXXXXXXXXXXXXX	
DOMICILIADO NA (LOGRADOURO - rus, av, etc) RUA MEARIM			NUMERO SN
COMPLEMENTO EDF MAISON RENOIR APT 901	BAIRRO/DISTRITO PONTA DO FAROL	CEP 65.075-835	CÓDIGO DO MUNICÍPIO (Uso da Junta Comercial) 2587
MUNICÍPIO SÃO LUÍS			UF MA
declara, sob as penas da lei, não estar impedido de exercer atividade empresária, que não possui outro registro de empresário e requer à JUNTA COMERCIAL DO ESTADO DO MARANHÃO			
CÓDIGO DO ATO 002	DESCRIÇÃO DO ATO ALTERAÇÃO	CÓDIGO DO EVENTO 021	DESCRIÇÃO DO EVENTO ALTERAÇÃO DE DADOS (EXCETO NOME EMPRESARIAL)
CÓDIGO DO EVENTO XXXXXXXXXXXXXX	DESCRIÇÃO DO EVENTO XXXXXXXXXXXXXX	CÓDIGO DO EVENTO XXXXXXXXXXXXXX	DESCRIÇÃO DO EVENTO XXXXXXXXXXXXXX
NOME EMPRESARIAL SEBASTIAO PEREIRA FERREIRA JUNIOR - ME			
LOGRADOURO (rus, av, etc) AVENIDA COLARES MOREIRA			NUMERO 03
COMPLEMENTO EDIF. BUSINESS CENTER SALA: 926; LOT. RENASCENÇA	BAIRRO/DISTRITO JARDIM RENASCENÇA	CEP 65.075-441	CÓDIGO DO MUNICÍPIO (Uso da Junta Comercial) 2587
MUNICÍPIO SÃO LUÍS	UF PAIS MA BRASIL	CORREIO ELETRÔNICO (E-MAIL) XXXXXXXXXXXXXX	
VALOR DO CAPITAL - R\$ 550.000,00	VALOR DO CAPITAL - (por extenso) QUINHENTOS E CINQUENTA MIL REAIS		
CÓDIGO DE ATIVIDADE ECONÔMICA (cnao) Atividade Principal 4120400 Atividade secundária 4299501 4744099 XXXXXXX XXXXXXX XXXXXXX XXXXXXX	DESCRIÇÃO DO OBJETO CONSTRUÇÃO DE EDIFÍCIOS; CONSTRUÇÃO DE INSTALAÇÕES ESPORTIVAS E RECREATIVAS; COMÉRCIO VAREJISTA DE MATERIAIS DE CONSTRUÇÃO EM GERALXXXXXXXXXX XX		
DATA DE INÍCIO DAS ATIVIDADES 23/11/1995		TRANSFERÊNCIA DE SEDE OU DE FILIAL DE OUTRA UF NIRE ANTERIOR XXXXXXXXXXXXXX	UF XX
		USO DA JUNTA COMERCIAL DEPENDENTE DE AUTORIZAÇÃO GOVERNAMENTAL <input type="checkbox"/> 1-sim 3-não	
ASSINATURA DA FIRMA PELO EMPRESÁRIO (ou pelo representante/assistente/gerente) <i>Sebastião Pereira Ferreira Junior - me</i>			
DATA DA ASSINATURA 07/01/2015		ASSINATURA DO EMPRESÁRIO <i>[Assinatura]</i>	
PARA USO EXCLUSIVO DA JUNTA COMERCIAL			
DEFERIDO. PUBLIQUE-SE E ARQUIVE-SE <i>[Assinatura]</i> João de Deus Mendes Julgador Singular do Registro Mercantil - Mat. 2196 I.J.M.F.B. 12/01/15		AUTENTICAÇÃO    MA1201505061055	

ARQUIVO  
21 10 11

13  
733  
4527  
JW



Junta Comercial do Estado do Maranhão  
Certifico o Registro em 12/01/2015 Sob Nº 20150017154  
Protocolo : 150017154 de 09/01/2015 NIRE: 21100909296  
SEBASTIAO PEREIRA FERREIRA JUNIOR - ME  
Chancela : 9D1E80BC5C71E303FA316CA11094590757C9AE14

São Luis, 12/01/2015

*Cledinice Bastos da Fonseca*

Cledinice Bastos da Fonseca  
Secretário(a) Geral

TABELIONADO DO PRIMEIRO OFÍCIO DE NOTAS DE SÃO LUIS-MA  
TABELIAO DR TITO ANTONIO DE SOUZA SOARES  
TABELIAO SUBSTITUTO - FABIO TITO SOARES  
RUA DO SOL, 156-A, CENTRO - CEP: 66020-590 - FONE: 98 3231-9116  
e-mail: cartorio.titosoares@gmail.com

Reconheço por AUTENTICIDADE a firma de SEBASTIAO PEREIRA FERREIRA JUNIOR. Em test. da verdade São Luis-MA, 09 de janeiro de 2015 às 11:59:43.

Karolyne dos Santos - escreve



TABELIONADO DO 1º OFÍCIO  
Karolyne dos Santos  
S. Luis-MA

10450  
SECRET.

Reconheço por AUTENTICIDADE a firma de SEBASTIAO PEREIRA FERREIRA JUNIOR. Em test. da verdade São Luis-MA, 09 de janeiro de 2015 às 11:59:43.

Karolyne dos Santos - escreve

*[Handwritten signature]*



Ministério do Desenvolvimento, Indústria e Comércio Exterior  
Secretaria de Comércio e Serviços  
Departamento Nacional de Registro do Comércio

**REQUERIM**



JUNTA COMERCIAL DO ESTADO DO MARANHÃO

14  
133  
1528



10/045687-1

*[Handwritten signature]*

NÚMERO DE IDENTIFICAÇÃO DO REGISTRO DE EMPRESA - NIRE DA SEDE <b>21100909296</b>		NIRE DA FILIAL (preencher com XXXXXXXXXXXXXX)	
NOME DO EMPRESÁRIO (completo, com abreviaturas) <b>SEBASTIAO PEREIRA FERREIRA JUNIOR</b>			
NACIONALIDADE <b>BRASILEIRA</b>		ESTADO CIVIL <b>CASADO</b>	
SEXO <b>M</b> <input checked="" type="checkbox"/> <b>F</b> <input type="checkbox"/>	REGIME DE BENS (se casado) <b>COMUNHÃO UNIVERSAL</b>		
FILHO DE (pai) <b>SEBASTIAO PEREIRA FERREIRA</b>		(mãe) <b>GERCY FRANCISCA PEREIRA</b>	
NASCIDO EM (data de nascimento) <b>13/12/1969</b>	IDENTIDADE (número) <b>1400111</b>	Órgão emissor <b>SSP</b>	CPF (número) <b>MA 409.219.303-30</b>
EMANCIPADO POR (forma de emancipação - somente no caso do menor) XXXXXXXXXXXXXX			
DOMICILIADO NA (LOGRADOURO - rua, av, etc) <b>RUA 27</b>			NÚMERO <b>48</b>
COMPLEMENTO <b>QUADRA 27</b>	BAIRRO/DISTRITO <b>JARDIM ARAÇAGY</b>	CEP <b>65.052-010</b>	CÓDIGO DO MUNICÍPIO (Uso da Junta Comercial) <b>2587</b>
MUNICÍPIO <b>SÃO LUÍS</b>			UF <b>MA</b>
declara, sob as penas da lei, não estar impedido de exercer atividade empresária, que não possua outro registro de empresário e requer à JUNTA COMERCIAL DO ESTADO DO MARANHÃO			
CÓDIGO DO ATO <b>002</b>	DESCRIÇÃO DO ATO <b>ALTERAÇÃO:</b>	CÓDIGO DO EVENTO <b>021</b>	DESCRIÇÃO DO EVENTO <b>ALTERAÇÃO DE DADOS (EXCETO NOME EMPRESARIAL)</b>
CÓDIGO DO EVENTO XXXXXXXXXXXXXX	DESCRIÇÃO DO EVENTO XXXXXXXXXXXXXX	CÓDIGO DO EVENTO XXXXXXXXXXXXXX	DESCRIÇÃO DO EVENTO XXXXXXXXXXXXXX
NOME EMPRESARIAL <b>SEBASTIAO PEREIRA FERREIRA JUNIOR - ME</b>			
LOGRADOURO (rua, av, etc) <b>RUA 27</b>			NÚMERO <b>48</b>
COMPLEMENTO <b>QUADRA 27</b>	BAIRRO/DISTRITO <b>JARDIM ARAÇAGY</b>	CEP <b>65.110-000</b>	CÓDIGO DO MUNICÍPIO (Uso da Junta Comercial) <b>2585</b>
MUNICÍPIO <b>SÃO JOSÉ DE RIBAMAR</b>	UF <b>MA</b>	PAÍS <b>BRASIL</b>	CORREIO ELETRÔNICO (E-MAIL) XXXXXXXXXXXXXX
VALOR DO CAPITAL - R\$ <b>150.000,00</b>	VALOR DO CAPITAL - (por extenso) <b>CENTO E CINQUENTA MIL REAIS</b>		
CÓDIGO DE ATIVIDADE ECONÔMICA (cnae) Atividade Principal <b>4120400</b> Atividade secundária <b>4299501</b> XXXXXXX XXXXXXX XXXXXXX XXXXXXX XXXXXXX	DESCRIÇÃO DO OBJETO <b>CONSTRUÇÃO DE EDIFÍCIOS; CONSTRUÇÃO DE INSTALAÇÕES ESPORTIVAS E RECREATIVAS.</b>		
<b>ATO</b>			
<b>#@20100456871@#</b>			
DATA DE INÍCIO DAS ATIVIDADES <b>23/11/1995</b>	NÚMERO DE INSCRIÇÃO NO CNPJ <b>00938996000180</b>	TRANSFERÊNCIA DE SEDE OU DE FILIAL DE OUTRA UF NIRE ANTERIOR XXXXXXXXXXXXXX	UF <b>XX</b>
USO DA JUNTA COMERCIAL DEPENDENTE DE AUTORIZAÇÃO GOVERNAMENTAL <input type="checkbox"/> 1-sim <input type="checkbox"/> 3-não			

ASSINATURA DA FIRMA PELO EMPRESÁRIO (pelo representante/assistente/gerente)  
*Sebastião Pereira Ferreira Junior - Me*  
DATA DA ASSINATURA **17/06/2010** ASSINATURA DO EMPRESÁRIO *[Handwritten Signature]*

PARA USO EXCLUSIVO DA JUNTA COMERCIAL

DEFERIDO.  
PUBLIQUE-SE E ARQUIVE-SE  
*[Handwritten Signature]*  
**Luis Gonzaga S. Reis**  
Julgador Singular do  
Registro Mercantil  
Mat. 1022680



JUNTA COMERCIAL DO ESTADO DO MARANHÃO  
CERTIFICO O REGISTRO EM 27/07/2010  
SOB O NÚMERO: 20100456871  
Protocolo: 10/045687-1  
Empresa: 21 1 0090929 6  
SEBASTIAO PEREIRA FERREIRA JUNIOR - ME  
*[Handwritten Signature]*  
DANIELLE DE SOUSA BABY GOMES  
SECRETÁRIA GERAL EM EXERCÍCIO

JUNTA COMERCIAL  
  
1A1201001863033

27/07/10

AC 137270

*[Handwritten marks and signatures]*

000000

000000

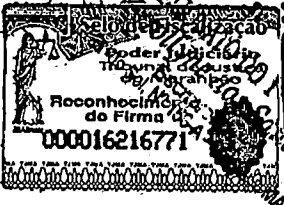

TABELIONADO DO PRIMEIRO OFÍCIO DE NOTAS DE SÃO LUIS-MA  
TABELIÃO DR TITO ANTONIO DE SOUZA SOARES  
TABELIÃO SUBSTITUTO - FÁBIO TITO SOARES  
RUA DO SOL, 156-A, CENTRO - CEP: 65020-590 - FONE: 98 3231-9116  
e-mail: cartoriotitosoares@gmail.com

Reconheço por SEMELHANÇA a firma de SEBASTIAO  
PIEIRA FERREIRA JUNIOR, Em testº \_\_\_\_\_ da  
verdade. São Luis-MA, 23 de Julho de 2010 às 15:01:12.

Karollyne dos Santos - escrevente



46  
133

NÚMERO DE IDENTIFICAÇÃO DO REGISTRO DE EMPRESA - NIRE DA SEDE <b>2110090929-6</b>		NIRE DA FILIAL (preencher somente se ato referente a filial)	
NOME DO EMPRESÁRIO (completo sem abreviações) <b>SEBASTIÃO PEREIRA FERREIRA JUNIOR</b>			
NACIONALIDADE <b>BRASILEIRA</b>		ESTADO CIVIL <b>Casado(a)</b>	
SEXO <input checked="" type="checkbox"/> M <input type="checkbox"/> F	REGIME DE BENS (se casado) <b>Comunhão universal</b>		
FILHO DE (pai) <b>SEBASTIÃO PEREIRA FERREIRA</b>		(mãe) <b>GERCY FRANCISCA PEREIRA</b>	
NASCIDO EM (data de nascimento) <b>13-12-1969</b>	IDENTIDADE número <b>1.400.111</b>	Órgão emissor <b>SSP</b>	UF <b>MA</b>
CPF (número) <b>409.219.303-30</b>			
EMANCIPADO POR (forma de emancipação - somente no caso de menor)			

DOMICILIADO NA (LOGRADOURO - rua, av, etc.) <b>RUA 27 QUADRA 27</b>			NÚMERO <b>48</b>
COMPLEMENTO	BAIRRO / DISTRITO <b>JARDIM ARACAGY III</b>	CEP <b>65052-010</b>	CÓDIGO DO MUNICÍPIO (Uso da Junta Comercial)
MUNICÍPIO <b>SÃO LUIS</b>			UF <b>MA</b>

declara, sob as penas da lei, não estar impedido de exercer atividade empresária, que não possui outro registro de empresário e requer à Junta Comercial do MARANHÃO:

CÓDIGO DO ATO <b>002</b>	DESCRIÇÃO DO ATO <b>ALTERAÇÃO</b>	CÓDIGO DO EVENTO <b>021</b>	DESCRIÇÃO DO EVENTO <b>ALTERAÇÃO DE DADOS</b>
CÓDIGO DO EVENTO	DESCRIÇÃO DO EVENTO	CÓDIGO DO EVENTO	DESCRIÇÃO DO EVENTO

NOME EMPRESARIAL <b>SEBASTIÃO PEREIRA FERREIRA JUNIOR ME</b>			
LOGRADOURO (rua, av, etc.) <b>RUA Dr. SEBASTIÃO ROCHA</b>			NÚMERO <b>95</b>
COMPLEMENTO <b>SALA 101</b>	BAIRRO / DISTRITO <b>CENTRO</b>	CEP <b>65137-000</b>	CÓDIGO DO MUNICÍPIO (Uso da Junta Comercial)
MUNICÍPIO <b>PAÇO DO LUMIAR</b>	UF <b>MA</b>	PAÍS <b>BRASIL</b>	CORREIO ELETRÔNICO (E-MAIL) <b>citcol@ig.com.br</b>
VALOR DO CAPITAL - R\$ <b>150.000,00</b>	VALOR DO CAPITAL (por extenso) <b>CENTO E CINQUENTA MIL REAIS</b>		

CÓDIGO DE ATIVIDADE ECONÔMICA (CNAE Fiscal) Atividade principal <b>4521-7/01</b>	DESCRIÇÃO DO OBJETO <b>EDIFICAÇÕES ( RESIDÊNCIAIS, INDUSTRIAIS, COMERCIAIS E DE SERVIÇOS)</b>
Atividades secundárias <b>4513-6/00</b>	
<b>4513-6/00</b>	
<b>7420-9/02</b>	
<b>ATO</b>	
<b>#@20040294552@#</b>	

DATA DE INÍCIO DAS ATIVIDADES <b>23-11-1995</b>	NÚMERO DE INSCRIÇÃO NO CNPJ <b>00.938.996/0001-80</b>	TRANSFERÊNCIA DE SEDE OU DE FILIAL DE OUTRA UF NIRE anterior	UF	USO DA JUNTA COMERCIAL (Uso da Junta Comercial)
--	--	--	----	---

ASSINATURA DA FIRMA PELO EMPRESÁRIO (ou pelo representante/assistente/gerente) <i>Sebastião Pereira Ferreira Junior ME</i>	
DATA DA ASSINATURA <b>05-07-2004</b>	ASSINATURA DO EMPRESÁRIO <i>Sebastião Pereira Ferreira Junior</i>

<b>PARA USO EXCLUSIVO DA JUNTA COMERCIAL</b>	
DEFERIDO. PUBLIQUE-SE E ARQUIVE-SE. <i>Jussara Araújo Borralho</i> Julgador Singular do Registro Mercantil Mat. 2071 <b>08.07.04</b>	AUTÊNTIC  JUNTA COMERCIAL DO ESTADO DO MARANHÃO CERTIFICO O REGISTRO EM: 08/07/2004 SOB Nº: 20040294552 Protocolo: 04/029455-2 Empresa: 21 1 0090929 6 SEBASTIÃO PEREIRA FERREIRA JUNIOR-ME <i>JALDO ANTONIO DA SILVA ABREU</i> JALDO ANTONIO DA SILVA ABREU SECRETÁRIO GERAL

*[Handwritten signature]*

ARIBON

AR 70 00



Assinhe e Firme .....

TABELIONATO  
DO 1º OFÍCIO .....

TABELIÃO  
Dr. Tito Antonio de  
Souza Soares .....

SUBSTITUTO  
Fábio Tito Soares .....

Rua da Sol, 156-A  
São Luís-MA - Brasil

Em Test. .... da verdade

EVANDRO TITO F. SOARES  
 LARISSA R. MURADA  
 JOÃO JOSÉ VIEGAS  
 LUZIMAR CRISTINA P. PAZ ARAUJO  
 ESCRIVENTES

*[Handwritten signature]*

*[Handwritten signature]*

*[Handwritten mark]*

*[Handwritten mark]*

*[Handwritten mark]*

DECLARAÇÃO DE FIRMA INDIVIDUAL

INSTRUÇÕES DE PREENCHIMENTO NO VERSO

##ATO##

NÃO PREENCHER

18  
733  
4532

SEBASTIÃO PEREIRA FERREIRA JUNIOR

NOME DO TITULAR

natural de BURITI BRAVO - MA CIDADE E SIGLA DO ESTADO BRASILEIRA NACIONALIDADE CASADO ESTADO CIVIL

filho de SEBASTIAO PEREIRA FERREIRA E GERCY FRANCISCA PEREIRA FILIAÇÃO

nascido em 13/12/69 DATA DO NASCIMENTO profissão CONTADOR

CPF 014 092 193 033 0 NUMERO identidade 1.400.111 NUMERO SSP MA UF ORGÃO EXPEDIDOR (SIGLA) UF

residente RUA 27 Quadra 27 CASA 48 - JARDIM ARACAGY III - CEP 65060000 RUA, AVENIDA, ETC/NUMERO E COMPLEMENTO/BAIRRO/CEP/MUNICIPIO/UF

SAO LUIS - MA

CONTINUAÇÃO

não estando incurso em nenhum dos crimes previstos em lei que o impeça de exercer atividade mercantil, e não possuindo outra firma individual registrada, declara para fins de inscrição no Registro do Comércio:

- ATOS
- 025 1 - CONSTITUIÇÃO
  - 3 - INSCR. DE TRANSF. DE SEDE DE OUTRA UF
  - 6 - ALTERAÇÃO DE DADOS DA SEDE
  - 7 - TRANSFERÊNCIA DE SEDE PARA OUTRA UF
  - 9 - CANCELAMENTO DE SEDE
  - 0 - PROTEÇÃO AO NOME COMERCIAL
  - 2 - ABERTURA DE FILIAL
  - 4 - ABERTURA DE FILIAL EM OUTRA UF
  - 6 - ALTERAÇÃO DE DADOS DE FILIAL
  - 8 - CANCELAMENTO DE FILIAL

03 NOME COMERCIAL SEBASTIAO PEREIRA FERREIRA JUNIOR

04 NUMERO DE INSCRIÇÃO NO REGISTRO DO COMÉRCIO - NIRC NIRC DA SEDE 1 1 0 0 9 0 9 2 9 6 05 (PREENCHER SOMENTE SE ATO DE FILIAL) NIRC DA FILIAL

06 RUA, AVENIDA, ETC/NUMERO E COMPLEMENTO (APTO., SALA, ETC) AV SAO SEBASTIAO 98 SALA 101

07 NOME DO BAIRRO/DISTRITO CRUZEIRO DO ANIL

08 CEP 6 5 0 6 0 - 7 0 0 NOME DO MUNICIPIO SAO LUIS SIGLA UF MA

09 CAPITAL OU DESTAQUE DE CAPITAL 1 0 0 0 0 0 0 0 DEZ MIL REAIS CAPITAL OU DESTAQUE DE CAPITAL, POR EXTENSO

(CONTINUAÇÃO) INÍCIO DAS ATIVIDADES DIA MÊS ANO 10 2 3 1 1 9 5 (USO DA JUNTA) 11 1 - ENQUADRAMENTO ME 3 - DESENQUADRAMENTO ME CGC - básico ordem controle 12 0 0 9 3 8 9 9 6 0 0 0 1 8 0

OBJETO (ATIVIDADE ECONÔMICA) Com. Varej. Mat. Permanente, Escritorio e Informatica Comercio Varejista de Materiais de Limpeza Com. Varej. de mat. expediente e form. Continuo Comercio Varejista de produtos Alimenticios Com. Varej. de Materiais Eletricos e Telefonicos

CÓDIGO DE ATIVIDADE

13	5	2	4	50	2
14	5	2	4	93	0
15	5	2	4	69	9
16	5	2	4	59	7
17	5	2	4	42	5

DATA 23/03/96 ASSINATURA DO TITULAR [assinatura] (USO DA JUNTA) DATA DO DEPERIMENTO DIA MÊS ANO 18

AUTENTICAÇÃO (USO DA JUNTA COMERCIAL)

JUNTA COMERCIAL DO ESTADO DO MARANHÃO Certificamos que estão arquivados nesta JUCEMA sob NIRE..... os atos da Empresa acima. Adv. Carlos Fernando Viana Secretário Geral - JUCEMA

CARFET Cód. 6559

ESTADO DE MATO GROSSO DO SUL

ABR 96 002978

PROTOCOLO

23/02/86

CONVENÇÃO DE INTERMEDIÁRIOS E TERCEIROS  
CONVENÇÃO DE INTERMEDIÁRIOS DE SERVIÇOS  
CONVENÇÃO DE INTERMEDIÁRIOS DE SERVIÇOS  
CONVENÇÃO DE INTERMEDIÁRIOS DE SERVIÇOS  
CONVENÇÃO DE INTERMEDIÁRIOS DE SERVIÇOS

2 3 4 5  
6 7 8  
9 10 11  
12 13 14  
15 16 17

2 3 4 5

0 0 2 2 0 2 2 0 0 0 0 0 0 1 1

ESTADO DE MATO GROSSO DO SUL

CONVENÇÃO DE INTERMEDIÁRIOS DE SERVIÇOS

CONVENÇÃO DE INTERMEDIÁRIOS DE SERVIÇOS

CONVENÇÃO DE INTERMEDIÁRIOS DE SERVIÇOS

CONVENÇÃO DE INTERMEDIÁRIOS DE SERVIÇOS

CONVENÇÃO DE INTERMEDIÁRIOS DE SERVIÇOS

CONVENÇÃO DE INTERMEDIÁRIOS DE SERVIÇOS

CONVENÇÃO DE INTERMEDIÁRIOS DE SERVIÇOS

CONVENÇÃO DE INTERMEDIÁRIOS DE SERVIÇOS

CONVENÇÃO DE INTERMEDIÁRIOS DE SERVIÇOS

CONVENÇÃO DE INTERMEDIÁRIOS DE SERVIÇOS

CONVENÇÃO DE INTERMEDIÁRIOS DE SERVIÇOS

- Preencher o formulário em quatro vias legíveis, à máquina ou à mão com letra de forma, sem rasura, sendo a primeira original, podendo as demais ser em cópias a carbonô.
- Ao preencher um campo, deixar um espaço em branco entre palavras ou outros elementos da informação.
- Preencher com abbas, uma letra alfabética, cada quadrícula destinada no formulário.
- Preencher o campo 02 - Atos, conforme o número correspondente ao ato que está sendo praticado.
- Preencher o(s) campo(s) de 13 a 17, de acordo com a "Tabela de Atividades Econômicas", instituída pela Portaria conjunta SRF/DNRC nº 962, de 29/12/87.

LEIA COM ATENÇÃO ESTAS INSTRUÇÕES, ANTES DE INICIAR O PREENCHIMENTO

4533

49/233



# DECLARAÇÃO DE FIRMA INDIVIDUAL

INSTRUÇÕES DE PREENCHIMENTO NO VERSO

##ATO##

NÃO PREENCHER

20  
133

4534  
*[Handwritten signature]*

SEBASTIÃO PEREIRA FERREIRA JUNIOR

NOME DO TITULAR

natural de BURITI BRAVO - MA BRASILEIRA CASADO  
CIDADE E SIGLA DO ESTADO NACIONALIDADE PAÍS ESTADO CIVIL

filho de SEBASTIÃO PEREIRA FERREIRA E GERCY FRANCISCA PEREIRA

FILIAÇÃO

nascido em 13.12.69 profissão CONTADOR

DATA DO NASCIMENTO

CPF 0140921930330 identidade 1.400.111 SSP MA  
NUMERO NUMERO ORGÃO EXPEDIDOR (SIGLA) UF

residente RUA 27 QUADRA 27 CASA 48 - JARDIM ARAÇAGY III - CEP: 65.050000  
RUA, AVENIDA, ETC/NUMERO E COMPLEMENTO/BAIRRO/CEP/MUNICIPIO/UF

SÃO LUIS - MA

CONTINUAÇÃO

não estando incurso em nenhum dos crimes previstos em lei que o impeça de exercer atividade mercantil, e não possuindo outra firma individual registrada, declara para fins de inscrição no Registro do Comércio:

ATOS

- |  |                            |   |   |                                    |
|--|----------------------------|---|---|------------------------------------|
| <input checked="" type="checkbox"/> 02 | <input type="checkbox"/> 1 | 1 - CONSTITUIÇÃO                          | 7 - TRANSFERÊNCIA DE SEDE PARA OUTRA UF | 2 - ABERTURA DE FILIAL             |
|  |                            | 3 - INSCR. DE TRANSF. DE SEDE DE OUTRA UF | 8 - CANCELAMENTO DE SEDE                | 4 - ABERTURA DE FILIAL EM OUTRA UF |
|  |                            | 5 - ALTERAÇÃO DE DADOS DA SEDE            | 9 - PROTEÇÃO AO NOME COMERCIAL          | 6 - ALTERAÇÃO DE DADOS DE FILIAL   |
|  |                            |   |   | 8 - CANCELAMENTO DE FILIAL         |

NOME COMERCIAL

03 SEBASTIÃO PEREIRA FERREIRA JUNIOR

NUMERO DE INSCRIÇÃO NO REGISTRO DO COMÉRCIO - NIRC  
NIRC DA SEDE

04

(PREENCHER SOMENTE SE ATO DE FILIAL)  
NIRC DA FILIAL

05

RUA, AVENIDA, ETC/NUMERO E COMPLEMENTO (APTO., SALA, ETC)

06 AV. SÃO SEBASTIÃO 98 SALA 101

NOME DO BAIRRO/DISTRITO

07 CRUZEIRO DO ANIL

CEP

08 65060-700

NOME DO MUNICIPIO

SÃO LUIS

SIGLA UF

MA

CAPITAL OU DESTAQUE DE CAPITAL

09 10000,00

DEZ MIL REAIS

CAPITAL OU DESTAQUE DE CAPITAL, POR EXTENSO

(CONTINUAÇÃO)

INICIO DAS ATIVIDADES

10 23/11/95

(USO DA JUNTA)

11 1  
1 - ENQUADRAMENTO ME  
3 - DESENQUADRAMENTO ME

CGC - básico

12

ordem

controle

OBJETO (ATIVIDADE ECONÔMICA)

COMERCIO VAREJ.DE EQUIPAMENTOS E MATERIAIS

COMERCIO VAREJISTA DE MATERIAIS DE LIMPEZA

CÓDIGO DE ATIVIDADE

13	5	2	4	50	2
14	5	12	14	193	0
15					9
16					7
17					5

DATA

23/11/95

ASSINATURA DO TITULAR

*[Handwritten signature]*

(USO DA JUNTA)

DATA DO DEFERIMENTO

18

AUTENTICAÇÃO (USO DA JUNTA COMERCIAL)

GRASET

CÓD. 6559

*[Handwritten marks and signatures]*

**LEIA COM ATENÇÃO ESTAS INSTRUÇÕES, ANTES DE INICIAR O PREENCHIMENTO**

- Preencher o formulário em quatro vias legíveis, à máquina ou à mão com letra de forma, sem rasura, sendo a primeira original; podendo as demais serem cópias a carbonho.
- Ao preencher um campo, deixe um espaço em branco entre palavras ou outros elementos da informação.
- Preencher com apenas uma letra ou algarismo cada quadricula demarcada no formulário.
- Preencher o campo 02 - Atos, conforme o número correspondente ao ato que está sendo praticado.
- Preencher o(s) campo(s) de 13 a 17, de acordo com a "Tabela de Atividades Econômicas" instituída pela Portaria conjunta SRF/DNRC nº 962, de 29/12/87.

INSTRUÇÕES DE PREENCHIMENTO DA DECLARAÇÃO DE FIRMA INDIVIDUAL

SECRETARIA FEDERAL DE RECEITAS

AV. SÃO SILVESTRE, 100 - JARDIM SÃO CARLOS - SÃO PAULO - SP

RECEITA FEDERAL DO BRASIL

Carlos Fernando Dianna  
Secretário Geral

33/11/95

PROTÓCOLO

27 NOV 95 018216

ESTADO DO MARANHÃO

SECRETARIA

22  
133

4536



# REPÚBLICA FEDERATIVA DO BRASIL

## CADASTRO NACIONAL DA PESSOA JURÍDICA

NÚMERO DE INSCRIÇÃO 00.938.996/0001-80 MATRIZ	COMPROVANTE DE INSCRIÇÃO E DE SITUAÇÃO CADASTRAL	DATA DE ABERTURA 27/11/1995
---	---	--------------------------------

NOME EMPRESARIAL  
SEBASTIAO PEREIRA FERREIRA JUNIOR

TÍTULO DO ESTABELECIMENTO (NOME DE FANTASIA) FERREIRA JUNIOR ENGENHARIA	PORTE EPP
--	--------------

CÓDIGO E DESCRIÇÃO DA ATIVIDADE ECONÔMICA PRINCIPAL  
41.20-4-00 - Construção de edifícios

CÓDIGO E DESCRIÇÃO DAS ATIVIDADES ECONÔMICAS SECUNDÁRIAS  
42.99-5-01 - Construção de instalações esportivas e recreativas  
47.44-0-99 - Comércio varejista de materiais de construção em geral

CÓDIGO E DESCRIÇÃO DA NATUREZA JURÍDICA  
213-5 - Empresário (Individual)

LOGRADOURO R DUQUE DE CAXIAS	NÚMERO 161	COMPLEMENTO SALA 2
---------------------------------	---------------	-----------------------

CEP 65.685-000	BAIRRO/DISTRITO CENTRO	MUNICÍPIO BURITI BRAVO	UF MA
-------------------	---------------------------	---------------------------	----------

ENDEREÇO ELETRÔNICO FERREIRAJRENG@GMAIL.COM	TELEFONE (98) 8718-8718
--	----------------------------

ENTE FEDERATIVO RESPONSÁVEL (EFR)  
\*\*\*\*\*

SITUAÇÃO CADASTRAL ATIVA	DATA DA SITUAÇÃO CADASTRAL 03/11/2005
-----------------------------	--

MOTIVO DE SITUAÇÃO CADASTRAL

SITUAÇÃO ESPECIAL *****	DATA DA SITUAÇÃO ESPECIAL *****
----------------------------	------------------------------------

Aprovado pela Instrução Normativa RFB nº 2.119, de 06 de dezembro de 2022.

Emitido no dia 18/01/2024 às 10:05:25 (data e hora de Brasília).

Página: 1/1

23  
133

4537



### Consulta Quadro de Sócios e Administradores - QSA

**CNPJ:**

00.938.996/0001-80

**NOME EMPRESARIAL:**

SEBASTIAO PEREIRA FERREIRA JUNIOR

**CAPITAL SOCIAL:**

R\$550.000,00 (Quinhentos e cinquenta mil reais)

NÃO HÁ INFORMAÇÃO DE QUADRO DE SÓCIOS E ADMINISTRADORES (QSA) NA BASE DE DADOS DO CNPJ

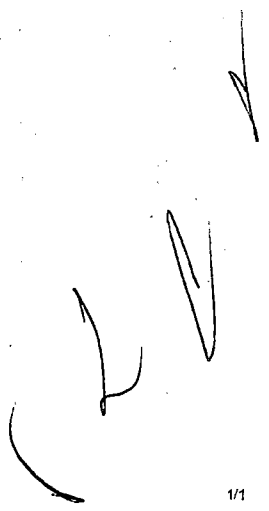



Estado do Maranhão

SINTEGRA/ICMS

Consulta Pública do Cadastro do Estado do Maranhão

Secretaria da Fazenda

Resultado da Consulta SINTEGRA/ICMS

**IDENTIFICAÇÃO**

CGC: 00.938.996/0001-80 **Inscrição Estadual:** 12.147023-7  
**Razão Social:** SEBASTIAO PEREIRA FERREIRA JUNIOR ME  
**Regime Apuração:** SIMPLES NACIONAL

**ENDEREÇO**

**Logradouro:** RUÁ DUQUE DE CAXIAS  
**Número:** 161 **Complemento:** SALA 2  
**Bairro:** CENTRO  
**Município:** BURITI BRAVO **UF:** MA  
**CEP:** 65685000 **DDD:** **Telefone:** 32328975

**INFORMAÇÕES COMPLEMENTARES**

**CNAE Principal:** 4120400 - CONSTRUÇÃO DE EDIFÍCIOS

CNAEs Secundários	
Código	Descrição CNAE
4299501	CONSTRUÇÃO DE INSTALAÇÕES ESPORTIVAS E RECREATIVAS
4744099	COMÉRCIO VAREJISTA DE MATERIAIS DE CONSTRUÇÃO EM GERAL

**Situação Cadastral Vigente:** HABILITADO  
**Data desta Situação Cadastral:** 22/04/2021

**OBRIGAÇÕES**

NFe a partir de (CNAE's): 17/11/2022 - (Devido emissão voluntária),  
EDF a partir de:  
CTE a partir de:

Observação: Os dados acima estão baseados em informações fornecidas pelo próprio contribuinte cadastrado. Não valem como certidão de sua efetiva existência de fato e de direito, não são oponíveis à Fazenda e nem excluem a responsabilidade tributária derivada de operações com ele ajustadas.

**Data da Consulta:** 18/01/2024  
**Número da Consulta:**



# PREFEITURA DE BURITI BRAVO

MUNICIPIO DE BURITI BRAVO CNPJ: 06052138000110

PRAÇA RITA DE CÁSSIA AIRES COIMBRA, Nº S/N - COHAB

Rol Cadastral do Mobiliário - Completo: ( Cadastro: '000087','000087' )

25  
133

Data Emissão: 12/01/2024  
 Hora: 11:36:19  
 Exercicio: 2024  
 Usuário: MARILIA  
 Página(s): 1 de 1

4539

## FICHA CADASTRAL DO CONTRIBUINTE

### CONTRIBUINTE

Código: 000134  
 Nome: SEBASTIAO PEREIRA FERREIRA JUNIOR CNPJ: 00938996000180  
 Nome Fant.: FERREIRA JUNIOR ENGENHARIA PIS/NIT:  
 Endereço: RUA DUQUE DE CAXIAS Nº: 161 CEP: 65685000  
 Bairro: CENTRO Complemento: SALA 2  
 Cidade: BURITI BRAVO Estado: MA

### ESTABELECIMENTO

Cadastro: 000087 CAD. IMOBILIARIO  
 Endereço: RUA DUQUE DE CAXIAS Nº: 161 CEP: 65685000  
 Bairro: CENTRO Complemento: SALA 2  
 Cidade: BURITI BRAVO Estado: MA  
 Area: 0,00 Nº Empregados: 0 Região:  
 Insc Estadual: 121470237 Insc Municipal: 000087 Horário de Funcionamento: Das: Até

### DADOS GERAIS

Abertura: 27/11/1995 Processo: Dt. Processo:  
 Junta Comercial: Data: Nº Reg Pessoal Juridica:  
 Escritório: Email Esc:  
 Fone Esc:  
 Situação: 01 - Ativo Tipo da Empresa: EMPRESARIO INDIVIDUAL  
 Tipo ISS: 03 - Sobre Faturamento Capital: 0 Tipo de Cadastro: Prest. Serviço  
 Optante SN: S Regime Especial: Empresa de Pequeno Porte (EPP) Exigibilidade ISS: Exigível  
 Atividade: Construção de edifícios, Construção de instalações esportivas e recreativas, Comércio varejista de materiais de

Código	Identificador	Tipo	Atividade	Qtde.	Início	Fim
--------	---------------	------	-----------	-------	--------	-----

000007 07.00 01 - Prestação de Serviços relativos a engenharia, arquitetura, geologia, urbanismo, 0

Execução, por administração, empreitada ou subempreitada, de obras de construção civil, hidráulica ou elétrica e de outras obras semelhantes,

000007 07.00 01 - Prestação de Serviços relativos a engenharia, arquitetura, geologia, urbanismo, 0

Reparação, conservação e reforma de edifícios, estradas, pontes, portos e congêneres (exceto o fornecimento de mercadorias produzidas pelo

Código Alvara	Exercicio	Descrição	Data Emissão	Data Validade
---------------	-----------	-----------	--------------	---------------

92 2021 ALVARA DE LICENCA 27/04/2021 31/12/2021

8 2022 ALVARA DE LICENCA 12/01/2022 31/12/2022

17 2023 ALVARA DE LICENCA 13/01/2023 31/12/2023

14 2024 ALVARA DE LICENCA 12/01/2024 31/12/2024

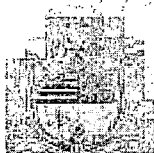

26  
133  
4540  
*[Handwritten signature]*

**GOVERNO DO ESTADO DO MARANHÃO  
SECRETARIA DE ESTADO DA FAZENDA**

**CERTIDÃO NEGATIVA DE DÉBITO**

**Nº Certidão:** 288846/23

**Data da**

11/10/2023 10:38:56

**Inscrição Estadual:** 121470237

**CPF/CNPJ:** 00938996000180

**Razão Social:** SEBASTIAO PEREIRA FERREIRA JUNIOR ME

**Endereço:** RUA DUQUE DE CAXIAS, 161 SALA 2 CEP: 65685000 - CENTRO

**Telefone:** (98)32328975

**Município:** BURITI BRAVO

**UF:** MA

Certificamos que, após a realização das consultas procedidas no sistema desta Secretaria, substanciado pelos artigos 240 a 242, da lei nº 7.799, de 19/12/2002 e disposto no artigo 205 da lei nº 5.172, de 25 de outubro de 1966 (Código Tributário Nacional), não constam débitos relativos aos tributos estaduais, administrados por esta Secretaria, em nome do sujeito passivo acima identificado. Ressalvado, todavia, à Fazenda Pública Estadual o direito da cobrança de dívidas que venham a ser apuradas e não alcançadas pela decadência.

**Validade da Certidão:** 120 (cento e vinte) dias: 08/02/2024.

A autenticidade desta certidão deverá ser confirmada no endereço:

<http://portal.sefaz.ma.gov.br/>, clicando no item "Certidões" e em seguida em "Validação de Certidão Negativa de Débito".

**CERTIDÃO EMITIDA GRATUITAMENTE.**

**Data Impressão:** 18/01/2024 09:59:08

*[Handwritten signature]*



27  
133  
4541  
[Handwritten signature]

**GOVERNO DO ESTADO DO MARANHÃO  
SECRETARIA DE ESTADO DA FAZENDA**

**CERTIDÃO NEGATIVA DE DÍVIDA ATIVA**

**Nº Certidão:** 094971/23

**Data da**

21/12/2023 20:20:58

**Inscrição Estadual:** 121470237

**CPF/CNPJ:** 00938996000180

**Razão Social:** SEBASTIAO PEREIRA FERREIRA JUNIOR ME

**Endereço:** RUA DUQUE DE CAXIAS, 161 SALA 2 CEP: 65685000 - CENTRO

**Telefone:** (98)32328975

**Município:** BURITI BRAVO

**UF:** MA

Certificamos que, após a realização das consultas procedidas no sistema desta Secretaria e na forma do disposto do artigo 156, da lei nº 2.231, de 29/12/1962, substanciado pelos artigos 240 a 242 da lei nº 7.799, de 19/12/2002, bem como prescreve o artigo 205 da lei nº 5.172, de 25 de outubro de 1966 (Código Tributário Nacional) não constam débitos inscritos na Dívida Ativa, em nome do sujeito passivo acima identificado.

**Validade da Certidão: 120 (cento e vinte) dias: 19/04/2024.**

A autenticidade desta certidão deverá ser confirmada no endereço:

<http://portal.sefaz.ma.gov.br/>, clicando no item "Certidões" e em seguida em "Validação de Certidão Negativa de Dívida Ativa".

**CERTIDÃO EMITIDA GRATUITAMENTE.**

**Data Impressão:** 18/01/2024 10:00:56

[Handwritten signature]



28  
133  
4542



**PREFEITURA DE BURITI BRAVO**  
**MUNICIPIO DE BURITI BRAVO**  
PRAÇA RITA DE CÁSSIA AIRES COIMBRA, Nº S/N - COHAB  
CNPJ: 06052138000110



**CERTIDÃO NEGATIVA DE DÉBITOS MUNICIPAIS**

O Departamento Imobiliário e de Tributação da Prefeitura Municipal de BURITI BRAVO, a requerimento da pessoa interessada SEBASTIAO PEREIRA FERREIRA JUNIOR, CERTIFICA para os fins que se fizerem necessários, que a pessoa jurídica/física a seguir referenciada não registra débitos para com os cofres públicos municipais até a presente data, tendo a presente CERTIDÃO valida até o dia 11/05/2024, ressaltando o direito da Fazenda Municipal de exigir o recolhimento de débitos, tributários ou não, constituído anteriormente a esta data mesmo durante a vigência desse prazo.

Cadastro:	000087	Inscrição Municipal:	000087		
Contribuinte:	SEBASTIAO PEREIRA FERREIRA JUNIOR	CPF/CNPJ:	00938996000180		
Nome Fantasia:	FERREIRA JUNIOR ENGENHARIA				
Endereço:	RUA DUQUE DE CAXIAS, 161	Complém:	SALA 2		
Bairro:	CENTRO	CEP:	65685000		
Cidade:	BURITI BRAVO - MA				
Inscrição Est.:	121470237	Data de Abertura:	27/11/1995	Data de Encerramento:	0

— Atividade(s) CNAE —

- Construção de edifícios
- Construção de instalações esportivas e recreativas
- Comércio varejista de materiais de construção em geral

Emissão:	12/01/2024 11:19:27	Validade:	11/05/2024	Usuário:	MARILIA
Número/Controle da Certidão:	E7773D547FE7E16E				



**PREFEITURA DE BURITI BRAVO**  
**MUNICÍPIO DE BURITI BRAVO**  
 PRAÇA RITA DE CÁSSIA AIRES COIMBRA, Nº S/N - COHAB  
 CNPJ: 06052138000110



29  
133  
4543

**CERTIDÃO NEGATIVA DE DÉBITOS DA DÍVIDA ATIVA**

Certificamos que, após a realização das consultas procedidas no sistema deste Departamento e na forma do disposto do artigo 506 da lei Complementar Nº 589/2016 de 23/11/2016 (Código Tributário Municipal), bem como prescreve o artigo 205 da lei nº 5.172, de 22 de outubro de 1966 (Código Tributário Nacional), não constam débitos inscritos na Dívida Ativa, em nome do sujeito passivo abaixo identificado

Cadastro: **000087** Inscrição Municipal: **000087**  
 Contribuinte: **SEBASTIAO PEREIRA FERREIRA JÚNIOR** CPF/CNPJ: **00938996000180**  
 Nome Fantasia: **FERREIRA JUNIOR ENGENHARIA**  
 Endereço: **RUA DUQUE DE CAXIAS, 161** Complem: **SALA 2**  
 Bairro: **CENTRO** CEP: **65685000**  
 Cidade: **BURITI BRAVO - MA**  
 Inscrição Est.: **121470237** Data de Abertura: **27/11/1995** Data de Encerramento: **0**

— Atividade(s) CNAE —

- Construção de edifícios
- Construção de instalações esportivas e recreativas
- Comércio varejista de materiais de construção em geral

Emissão: **12/01/2024 11:19:27** Validade: **11/05/2024** Usuário: **MARILIA**  
 Número/Controle da Certidão: **E7773D547FE7E16E**

*[Handwritten signature]*

*[Handwritten mark]*

30  
133  
4544



ESTADO DO MARANHÃO  
PREFEITURA DE BURITI BRAVO  
DEPARTAMENTO IMOBILIÁRIO E DE TRIBUTAÇÃO  
CNPJ: 06052138000110



### ALVARÁ DE LOCALIZAÇÃO E FUNCIONAMENTO

Nº do Alvará: 14/2024 Exercício: 2024  
Inscrição Municipal: 000087 Validade: 31/12/2024  
Contribuinte: SEBASTIAO PEREIRA FERREIRA JUNIOR  
Nome Fantasia: FERREIRA JUNIOR ENGENHARIA  
CPF/CNPJ: 00938996000180 RG/Inscrição Estadual: 121470237  
Endereço: RUA DUQUE DE CAXIAS, 161 - CENTRO  
CEP: 65685000 Complemento: SALA 2

#### Atividades

- 4120400 Construção de edifícios
- 4299501 Construção de instalações esportivas e recreativas
- 4744099 Comércio varejista de materiais de construção em geral

#### Horário de Funcionamento:

Melo de Semana	Sábado	Domingo	Feriado
Das: 08:00:00 Até: 18:00:00	Das: 0 Até: 0	Das: 0 Até: 0	Das: 0 Até: 0

Observações:

Insc. Imobiliario: Area Utilizada: 0 m²

Pelo documento de arrecadação datado de 12/01/2024 referente a Taxas de Licença e verificação Fiscal para Localização de seu estabelecimento durante o exercício acima referido, conforme o Código Tributário de BURITI BRAVO, Lei nº 589/2016.

Data de Abertura:

27/11/1995

BURITI BRAVO - MA, 12/01/2024

Divisão de Tributação

Edileusa Maria V. de A. Maruyama  
CHEFE DE DEPARTAMENTO IMOBILIÁRIO  
E TRIBUTAÇÃO  
PORTARIA: Nº 055/2022

Codigo de Validação

93322A08EF7BAE10

ESTE ALVARÁ DEVERÁ SER AFIXADO EM LOCAL VISIVEL À FISCALIZAÇÃO DA  
PREFEITURA MUNICIPAL E RENOVADO ANUALMENTE



MINISTÉRIO DA FAZENDA  
Secretaria da Receita Federal do Brasil  
Procuradoria-Geral da Fazenda Nacional

31  
133

4545

**CERTIDÃO POSITIVA COM EFEITOS DE NEGATIVA DE DÉBITOS RELATIVOS AOS TRIBUTOS  
FEDERAIS E À DÍVIDA ATIVA DA UNIÃO**

Nome: **SEBASTIAO PEREIRA FERREIRA JUNIOR**  
CNPJ: **00.938.996/0001-80**

Ressalvado o direito de a Fazenda Nacional cobrar e inscrever quaisquer dívidas de responsabilidade do sujeito passivo acima identificado que vierem a ser apuradas, é certificado que:

1. constam débitos administrados pela Secretaria da Receita Federal do Brasil (RFB) com exigibilidade suspensa nos termos do art. 151 da Lei nº 5.172, de 25 de outubro de 1966 - Código Tributário Nacional (CTN), ou objeto de decisão judicial que determina sua desconsideração para fins de certificação da regularidade fiscal, ou ainda não vencidos; e
2. constam nos sistemas da Procuradoria-Geral da Fazenda Nacional (PGFN) débitos inscritos em Dívida Ativa da União (DAU) com exigibilidade suspensa nos termos do art. 151 do CTN, ou garantidos mediante bens ou direitos, ou com embargos da Fazenda Pública em processos de execução fiscal, ou objeto de decisão judicial que determina sua desconsideração para fins de certificação da regularidade fiscal.

Conforme disposto nos arts. 205 e 206 do CTN, este documento tem os mesmos efeitos da certidão negativa.

Esta certidão é válida para o estabelecimento matriz e suas filiais e, no caso de ente federativo, para todos os órgãos e fundos públicos da administração direta a ele vinculados. Refere-se à situação do sujeito passivo no âmbito da RFB e da PGFN e abrange inclusive as contribuições sociais previstas nas alíneas 'a' a 'd' do parágrafo único do art. 11 da Lei nº 8.212, de 24 de julho de 1991.

A aceitação desta certidão está condicionada à verificação de sua autenticidade na Internet, nos endereços <<http://rfb.gov.br>> ou <<http://www.pgfn.gov.br>>.

Certidão emitida gratuitamente com base na Portaria Conjunta RFB/PGFN nº 1.751, de 2/10/2014.

Emitida às 03:27:45 do dia 19/10/2023 <hora e data de Brasília>.

Válida até 16/04/2024. ✓

Código de controle da certidão: **CF4B.7B58.F373.3CDC**

Qualquer rasura ou emenda invalidará este documento.

Voltar

Imprimir



**Certificado de Regularidade  
do FGTS - CRF**

**Inscrição:** 00.938.996/0001-80  
**Razão Social:** SEBASTIAO PEREIRA FERREIRA JUNIOR  
**Endereço:** RUA DUQUE DE CAXIAS 161 SALA 2 / CENTRO / BURITI BRAVO / MA / 65685-000

A Caixa Econômica Federal, no uso da atribuição que lhe confere o Art. 7, da Lei 8.036, de 11 de maio de 1990, certifica que, nesta data, a empresa acima identificada encontra-se em situação regular perante o Fundo de Garantia do Tempo de Serviço - FGTS.

O presente Certificado não servirá de prova contra cobrança de quaisquer débitos referentes a contribuições e/ou encargos devidos, decorrentes das obrigações com o FGTS.

**Validade:** 20/01/2024 a 18/02/2024

**Certificação Número:** 2024012000322423383017

Informação obtida em 01/02/2024 08:36:57

A utilização deste Certificado para os fins previstos em Lei esta condicionada a verificação de autenticidade no site da Caixa:  
**[www.caixa.gov.br](http://www.caixa.gov.br)**

*(Handwritten marks)*



PODER JUDICIÁRIO  
JUSTIÇA DO TRABALHO

### CERTIDÃO NEGATIVA DE DÉBITOS TRABALHISTAS

Nome: SEBASTIAO PEREIRA FERREIRA JUNIOR (MATRIZ E FILIAIS)  
CNPJ: 00.938.996/0001-80  
Certidão n°: 4282125/2024  
Expedição: 18/01/2024, às 10:06:39  
Validade: 16/07/2024 - 180 (cento e oitenta) dias, contados da data de sua expedição.

Certifica-se que SEBASTIAO PEREIRA FERREIRA JUNIOR (MATRIZ E FILIAIS), inscrito(a) no CNPJ sob o n° 00.938.996/0001-80, NÃO CONSTA como inadimplente no Banco Nacional de Devedores Trabalhistas. Certidão emitida com base nos arts. 642-A e 883-A da Consolidação das Leis do Trabalho, acrescentados pelas Leis ns.º 12.440/2011 e 13.467/2017, e no Ato 01/2022 da CGJT, de 21 de janeiro de 2022. Os dados constantes desta Certidão são de responsabilidade dos Tribunais do Trabalho.

No caso de pessoa jurídica, a Certidão atesta a empresa em relação a todos os seus estabelecimentos, agências ou filiais.

A aceitação desta certidão condiciona-se à verificação de sua autenticidade no portal do Tribunal Superior do Trabalho na Internet (<http://www.tst.jus.br>).

Certidão emitida gratuitamente.

#### INFORMAÇÃO IMPORTANTE

Do Banco Nacional de Devedores Trabalhistas constam os dados necessários à identificação das pessoas naturais e jurídicas inadimplentes perante a Justiça do Trabalho quanto às obrigações estabelecidas em sentença condenatória transitada em julgado ou em acordos judiciais trabalhistas, inclusive no concernente aos recolhimentos previdenciários, a honorários, a custas, a emolumentos ou a recolhimentos determinados em lei; ou decorrentes de execução de acordos firmados perante o Ministério Público do Trabalho, Comissão de Conciliação Prévia ou demais títulos que, por disposição legal, contiver força executiva.



MINISTÉRIO DO TRABALHO E EMPREGO  
SECRETARIA DE INSPEÇÃO DO TRABALHO  
COORDENAÇÃO-GERAL DE RECURSOS

4548  
*[Handwritten signature]*

CERTIDÃO DE DÉBITOS TRABALHISTAS  
**NEGATIVA**

EMPREGADOR: SEBASTIAO PEREIRA FERREIRA JUNIOR  
INSCRIÇÃO: 00.938.996/0001-80  
DATA E HORA DA EMISSÃO: 31/01/2024, às 17:30:09, conforme horário oficial de Brasília

CERTIFICA-SE, de acordo com as informações registradas no sistema de Controle de Processos de Multas e Recursos que, nesta data, **NÃO CONSTAM** débitos decorrentes de autuações em face do empregador acima identificado.

1. Esta certidão abrange todos os estabelecimentos do empregador.
2. A presente certidão não modifica a situação do empregador que conste do cadastro previsto na Portaria Interministerial MTE/SDH n° 2, de 12 de maio de 2011, que disciplina o Cadastro de Empregadores que tenham submetido trabalhadores a condições análogas a de escravo.
3. Conforme artigo 103, § 2º da Portaria MTP n° 667/2021, a certidão ora instituída refletirá sempre a última situação ocorrida em cadastros administrativos pelo emitente, de modo que, havendo processos enviados à Procuradoria da Fazenda Nacional - PFN, quanto a estes, poderá ser obtida certidão específica perante aquele órgão, visando a demonstrar a situação atualizada dos mesmos.
4. Expedida com base na Portaria MTP n° 667, de 8 de novembro de 2021. Emitida gratuitamente.



Dados para conferência da autenticidade desta certidão:

Endereço: <https://eprocesso.sit.trabalho.gov.br/Certidao/Validar>

Código: 5WN3R4XV7D

A autenticidade também pode ser verificada a partir do QR Code ao lado.

*[Handwritten signature]*





**CERTIDÃO DE REGISTRO E QUITAÇÃO**  
**PESSOA JURIDICA**  
Lei Federal Nº 5194 de 24 de Dezembro de 1966

**CREA-MA**

Nº 893781/2023

Emissão: 10/09/2023

Validade: 08/03/2024

Chave: D7bdy

4549

**Conselho Regional de Engenharia e Agronomia do Estado do Maranhão**

CERTIFICAMOS que a Empresa mencionada encontra-se registrada neste Conselho, nos Termos da Lei 5.194/66, conforme os dados impressos nesta certidão. CERTIFICAMOS, ainda, que até a presente data, a referida pessoa jurídica e seu(s) responsável(is) técnico(s) estão quites com suas anuidades e demais obrigações junto ao Conselho Regional de Engenharia e Agronomia do Maranhão - CREA-MA, estando habilitada a exercer suas atividades, circunscrita à(s) atribuição(ões) de seu(s) responsável(veis) técnico(s).

**Interessado(a)**

Empresa: SEBASTIAO PEREIRA FERREIRA JUNIOR-EPP.

CNPJ: 00.938.996/0001-80

Registro: 0000007033

Categoria: Matriz

Capital Social: R\$ 550.000,00

Data do Capital: 12/01/2015

Faixa: 4

Objetivo Social: CONSTRUCAO DE EDIFICIOS; CONSTRUCAO DE INSTALACOES ESPORTIVAS E RECREATIVAS; COMERCIO VAREJISTA DE MATERIAIS DE CONSTRUCAO EM GERAL.

Restrições Relativas ao Objetivo Social: OBSERVACAO: EMPRESA HABILITADA PARA ATUAR SOMENTE NAS AREAS DA ENGENHARIA CIVIL, MECANICA E ELETRICA, NO AMBITO DAS ATRIBUICOES DE SEUS RESPONSAVEIS TECNICOS.

Endereço Matriz: RUA RUA DUQUE DE CAXIAS, SALA 02, 161, CENTRO, BURITI BRAVO, MA, 65685000

Tipo de Registro: Registro Definitivo de Empresa

Data Inicial: 10/08/2004

Data Final: Indefinido

Registro Regional: 0000007033EMMA

**Descrição**

CERTIDÃO DE REGISTRO E QUITAÇÃO PESSOA JURIDICA

**Informações / Notas**

- A capacidade técnico-profissional da empresa é comprovada pelo conjunto dos acervos técnicos dos profissionais constantes de seu quadro técnico.
- Esta certidão perderá a validade, caso ocorra qualquer alteração posterior dos elementos cadastrais nela contidos

**Última Anuidade Paga**

Ano: 2023 (1/1)

**Autos de Infração**

Nada consta

**Responsáveis Técnicos**

Profissional: GUSTAVO MACEDO PAIVA

Registro: 1103565990

CPF: 772.\*\*\*.\*\*\*-72

Data Início: 29/01/2022

Data Fim: Indefinido

Data Fim de Contrato: Indefinido

Títulos do Profissional:

ENGENHEIRO MECÂNICO

Atribuição: ART. 12 DA RESOLUÇÃO 218, DE 29/06/73, DO CONFEA

Tipo de Responsabilidade: RESPONSÁVEL TÉCNICO

Profissional: SEBASTIAO PEREIRA FERREIRA JUNIOR

Registro: 1106465989

CPF: 409.\*\*\*.\*\*\*-30

Data Início: 22/01/2015

Data Fim: Indefinido

Data Fim de Contrato: Indefinido

Títulos do Profissional:

ENGENHEIRO CIVIL

Atribuição: ART. 7 DA RESOLUCAO 218, DE 29/06/73, DO CONFEA.

Tipo de Responsabilidade: RESPONSÁVEL TÉCNICO

Profissional: SÉRGIO LUIS MARQUES DE OLIVEIRA

Registro: 1102757390







**CERTIDÃO DE REGISTRO E QUITAÇÃO**  
**PESSOA JURIDICA**  
Lei Federal Nº 5194 de 24 de Dezembro de 1966

**CREA-MA**

Nº 893781/2023

Emissão: 10/09/2023

Validade: 08/03/2024

Chave: D7bdy

4550

**Conselho Regional de Engenharia e Agronomia do Estado do Maranhão**

CPF: 471.\*\*\*.\*\*\*-87

Data Início: 22/01/2015

Data Fim: Indefinido

Data Fim de Contrato: Indefinido

Títulos do Profissional:

ENGENHEIRO ELETRICISTA

Atribuição: ARTS. 8 E 9 DA RESOLUÇÃO 218, DE 29/06/73, DO CONFEA.

Tipo de Responsabilidade: RESPONSÁVEL TÉCNICO

**Sócios**

Sócio: SEBASTIAO FERREIRA JUNIOR

CPF: 409.\*\*\*.\*\*\*-30

Função: EMPRESARIO.





**CERTIDÃO DE REGISTRO E QUITAÇÃO**  
**PESSOA FÍSICA**  
Lei Federal Nº 5194 de 24 de Dezembro de 1966

**CREA-MA**

Nº 879664/2023  
Emissão: 06/02/2023  
Validade: 31/03/2024  
Chave: 189Yx

4551

*[Handwritten signature]*

**Conselho Regional de Engenharia e Agronomia do Estado do Maranhão**

CERTIFICAMOS que o profissional mencionado encontra-se registrado neste Conselho, nos termos da Lei 5.194/66, de 24/12/1966, conforme os dados acima. CERTIFICAMOS, ainda, face o estabelecimento nos artigos 68 e 69 da referida Lei, que o interessado não se encontra em débito com o CREA-MA.

**Interessado(a)**

Profissional: SEBASTIAO PEREIRA FERREIRA JUNIOR  
Registro: 1106465989  
CPF: 409.\*\*\*.\*\*\*-30

Tipo de Registro: Registro Definitivo de Profissional (DIPLOMADO NO PAÍS)  
Data de registro: 24/01/2003

**Título(s)**

**GRADUAÇÃO**

ENGENHEIRO CIVIL  
Atribuição: ART. 7 DA RESOLUCAO 218, DE 29/06/73, DO CONFEA.  
Instituição de Ensino: INEXISTENTE  
Data de Formação: 24/09/1999

**Descrição**

CERTIDÃO DE REGISTRO E QUITAÇÃO PESSOA FÍSICA

**Informações / Notas**

- A falsificação deste documento constitui-se em crime previsto no Código Penal Brasileiro, sujeitando o(a) autor(a) à respectiva ação penal.
- CERTIFICAMOS que caso ocorra(m) alteração(ões) no(s) elemento(s) contido(s) neste documento, esta Certidão perderá a sua validade para todos os efeitos.
- Esta certidão perderá a validade, caso ocorra qualquer alteração posterior dos elementos cadastrais nela contidos.
- Válido em todo território nacional.

**Última Anuidade Paga**

Ano: 2023 (1/1)

**Autos de Infração**

Nada consta

**Responsabilidades Técnicas**

Empresa: STRATO CONSTRUÇÕES E SERVIÇOS EIRELI  
Registro: 0000053108  
CNPJ: 03.835.152/0001-00  
Data Início: 28/09/2015  
Data Fim: Indefinido  
Data Fim de Contrato: Indefinido  
Tipo de Responsabilidade: RESPONSÁVEL TÉCNICO

Empresa: SEBASTIAO PEREIRA FERREIRA JUNIOR-EPP.  
Registro: 0000007033  
CNPJ: 00.938.996/0001-80  
Data Início: 22/01/2015  
Data Fim: Indefinido  
Data Fim de Contrato: Indefinido  
Tipo de Responsabilidade: RESPONSÁVEL TÉCNICO

Empresa: FERREIRA JUNIOR ENGENHARIA LTDA  
Registro: 0000008649  
CNPJ: 09.654.059/0001-78  
Data Início: 03/09/2008  
Data Fim: Indefinido  
Data Fim de Contrato: Indefinido  
Tipo de Responsabilidade: RESPONSÁVEL TÉCNICO



*[Handwritten mark]*



**CERTIDÃO DE REGISTRO E QUITAÇÃO**  
**PESSOA FÍSICA**  
Lei Federal Nº 5194 de 24 de Dezembro de 1966

**CREA-MA**

Nº 886536/2023  
Emissão: 15/05/2023  
Validade: 31/03/2024  
Chave: 97Y35

4552  
*[Handwritten Signature]*

**Conselho Regional de Engenharia e Agronomia do Estado do Maranhão**

CERTIFICAMOS que o profissional mencionado encontra-se registrado neste Conselho, nos termos da Lei 5.194/66, de 24/12/1966, conforme os dados acima. CERTIFICAMOS, ainda, face o estabelecimento nos artigos 68 e 69 da referida Lei, que o interessado não se encontra em débito com o CREA-MA.

Interessado(a)

Profissional: GUSTAVO MACEDO PAIVA

Registro: 1103565990

CPF: 772.\*\*\*.\*\*\*-72

Tipo de Registro: Registro Definitivo de Profissional (DIPLOMADO NO PAÍS)

Data de registro: 06/02/2002

Título(s)

**GRADUAÇÃO**

ENGENHEIRO MECÂNICO

Atribuição: ART. 12 DA RESOLUÇÃO 218, DE 29/06/73, DO CONFEA

Instituição de Ensino: xx

Data de Formação: 31/03/2000

Descrição

CERTIDÃO DE REGISTRO E QUITAÇÃO PESSOA FÍSICA

Informações / Notas

- A falsificação deste documento constitui-se em crime previsto no Código Penal Brasileiro, sujeitando o(a) autor(a) à respectiva ação penal.
- CERTIFICAMOS que caso ocorra(m) alteração(ões) no(s) elemento(s) contido(s) neste documento, esta Certidão perderá a sua validade para todos os efeitos.
- Esta certidão perderá a validade, caso ocorra qualquer alteração posterior dos elementos cadastrais nela contidos.
- Válido em todo território nacional.

Última Anuidade Paga

Ano: 2023 (1/1)

Autos de Infração

Nada consta

Responsabilidades Técnicas

Empresa: SEBASTIAO PEREIRA FERREIRA JUNIOR-EPP.

Registro: 0000007033

CNPJ: 00.938.996/0001-80

Data Início: 29/01/2022

Data Fim: Indefinido

Data Fim de Contrato: Indefinido

Tipo de Responsabilidade: RESPONSÁVEL TÉCNICO

Empresa: FERREIRA JUNIOR ENGENHARIA LTDA

Registro: 0000008649

CNPJ: 09.654.059/0001-78

Data Início: 23/01/2013

Data Fim: Indefinido

Data Fim de Contrato: Indefinido

Tipo de Responsabilidade: RESPONSÁVEL TÉCNICO



*[Handwritten Signature]*



4553  
*[Handwritten signature]*

# CONSELHO REGIONAL DE ENGENHARIA, ARQUITETURA E AGRONOMIA ESTADO DO MARANHÃO

Rua 28 de Julho, 214 - Centro - (98) 2106.8300 - 0800.7042094 / Fax: (98) 3232.3483 - 3221.4964 - 3232.5961 - 3232.6753 - São Luis - MA  
Home Page: www.creama.com.br / E-mails: gabinete@creama.com.br - cpd@creama.com.br - defis@creama.com.br

CERTIDAO DE ACERVO TECNICO  
PROTOCOLO: SLZ--00000999/06  
CAT Nro.....:00055  
DATA DA EMISSAO:16/02/2006  
Numero da Folha.....:0001

Certificamos, de acordo com a Resolucao nro. 317/86 do CONFEA, e para fins de cumprimento do disposto na alinea "a" do paragrafo 1o. do artigo 30 da Lei Federal nro. 8.666/93, exarada na peticao do(a):

PROFISSIONAL.: SEBASTIAO PEREIRA FERREIRA JUNIOR  
TITULO.....: ENG. CIVIL  
CARTEIRA.....: 6746-D /MA  
C.P.F.....: 409.219.303-30

\*\*\* ART 275827 \*\*\*  
Registrada em: 13/07/2005 Baixada em....: 15/02/2006  
Endereco Obra: BAIROS DE BURITI BRAVO-\*\*\*  
CEP: 65685-000 BURITI BRAVO - MA

Proprietario.: PREFEITURA MUNICIPAL DE BURITI BRAVO  
Contratante.: PREFEITURA MUNICIPAL DE BURITI BRAVO

EXECUCAO DE OBRA DE CONSTRUCAO DE 50 (CINQUENTA) UNIDADES HABITACIONAIS DE 35,00M², COM SALA, 02 QUARTOS, BANHEIRO, CAZINHA, PARA FAMILIA DE BAIXA RENDA - PROGRAMA PSH-URBANO, NO MUNICIPIO DE BURITI BRAVO-MA.

SENDO SO O REQUERIDO, EXPEDE-SE A PRESENTE CERTIDAO DE ACERVO TECNICO COM A(S) RESPECTIVA(S) BAIXA(S) DE A.R.T (s), AVERBANDO-SE O(S) DOCUMENTOS(S) COMPROBATORIO(S) EM ANEXO, COMO PARTE INTEGRANTE DA MESMA, CUJA VAI ASSINADA EM DUAS VIAS DE IGUAL TEOR E DATA, POR QUEM DE DIREITO.

SÃO LUIS, 16/02/2006

*[Handwritten signature]*  
Miry das Graças S. Ribeiro  
Chefe do Deduc. CREA-MA

*[Handwritten signature]*  
Marcelo Malta de Oliveira Roma  
Agente Administrativo  
CREA-MA

5<sup>a</sup> TABELIONATO DE NOTAS DE SÃO LUÍS JULIANA PEREIRA SOARES LOURENÇO  
Av. Colares Moreira, 2, Ed. Ponta Leste, Lps 13 e 14 Renascença - (98) 3303-7155 - CEP: 65.075-441 - São Luis/MA  
Tabela  
AUTENTICACAO  
Confido e achado conforme original apresentado.  
Em Testemunha da Verdade:  
Gabriel Silva Barbosa - Escrivente  
PODER JUDICIARIO - TJMA  
Selo: AUTENT1567114PZR07CMZRU88759, ANO 13, 16  
Emol: R\$51,65 FERC: R\$0,16 FADEP: R\$0,22 FEMP: R\$0,22 Total: R\$6,25  
Consulte a validade deste selo no site: <https://selo.tjma.jus.br>



INSPECTORIAS	IMPERATRIZ	BALSAS	BACABAL	AÇAILÂNDIA	CAXIAS	TIMON	CODÓ	PRÉS. DUTRA	SANTA INÊS	PED
			0001.4444	3638.9112	3521.4072	3212.3653	3661.1384	3663.3670	3653.0438	3644

287

5331

021

VERSO EM BRANCO



**ATESTADO DE CAPACIDADE TÉCNICA**

Atestamos para os devidos fins que a Sebastião Pereira Ferreira Junior, estabelecido na Rua Dr. Sebastião Rocha 95 - Centro na cidade de Paço do Lumiar, executou a contento para esta Prefeitura a obra de serviços de Construção de 50 (Cinqüenta) Unidades Habitacionais, para família de Baixa renda - Programa PSH - Urbano, em Buriti Bravo Maranhão, de acordo com cronograma, normas e especificações preestabelecidas.

Resp. Técnico: Sebastião Pereira Ferreira Junior CREA 6746/D-Ma  
Valor da Obra: R\$ 417.640,64

Item	DISCRIMINAÇÃO	Un	Quantidade
01	<b>CONSTRUÇÃO DE CASA</b>		
01.01.01	<b>SERVIÇOS PRELIMINARES</b>	m <sup>2</sup>	1.750,00
01.01.02	Locação da Obra	m <sup>3</sup>	276,50
01.02.03	Escavação manual de valas		
01.02	<b>FUNDAÇÃO</b>	m <sup>3</sup>	276,50
01.02.01	Alicerce em pedra argamassada 1:8	m <sup>3</sup>	138,50
01.02.02	Baldrame em pedra argamassada 1:8	m <sup>3</sup>	29,50
01.02.03	Cinta inferior		
01.03	<b>ELEVAÇÃO</b>	m <sup>2</sup>	4.976,50
01.03.01	Alvenaria de tijolo cerâmico 06 furos	m <sup>3</sup>	29,50
01.03.02	Cinta superior em concreto		
01.04	<b>COBERTURA</b>	m <sup>2</sup>	2.262,00
01.04.01	Madeiramento para telhado cerâmica	m <sup>2</sup>	2.262,00
01.04.02	Telhamento com telha cerâmica	m <sup>2</sup>	1.050,00
01.04.03	Embocamento		
01.05	<b>REVESTIMENTO</b>	m <sup>2</sup>	4.976,50
01.05.01	Chapisco de fixação cimento areia 1:3	m <sup>2</sup>	4.976,50
01.05.02	Reboco cimento areia 1:6		
01.06	<b>PAVIMENTAÇÃO</b>	m <sup>2</sup>	1.509,00
01.06.01	Cimentado liso	m <sup>2</sup>	1.509,00
01.06.02	Matacoado	m <sup>2</sup>	413,00
01.06.03	Calçada externa		
01.07	<b>INSTALAÇÕES ELETRICA</b>	m	1.645,00
01.07.01	Fio isolado em pvc 1.5mm2	un	140,00
01.07.02	Ponto elétrico	un	105,00
01.07.03	Interruptor conjugado	un	50,00
01.07.04	Quadro com disjuntores		
01.08	<b>INSTALAÇÕES HIDRAULICA</b>	m	262,50
01.08.01	Tubo pbs 25mm	m	560,00
01.08.02	Tubo pbs 20	Un	175,00
01.08.03	Cotobelo de 25mm	Un	175,00
01.08.04	Cotobelo 20mm		
01.09	<b>INSTALACAO SANITARIA</b>	m	210,00
01.09.01	Tubo pvc para esgoto de 100mm	m	210,00
01.09.02	Tubo pvc para esgoto de 50mm	m	105,00
01.09.03	Tubo pvc para esgoto de 40mm	un	50,00
01.09.04	Caixa de gordura premoldada 30x30cm	un	50,00
01.09.05	Fossa séptica	un	50,00
01.09.06	Sumidouro		
01.10	<b>ESQUADRIAS</b>	un	50,00
01.10.01	Porta de madeira de lei almofada 80x210cm	un	100,00
01.10.02	Porta de madeira de lei almofada 70x210cm	un	50,00
01.10.03	Porta de madeira de lei almofada 60x210cm	un	100,00
01.10.04	Janela tipo veneziana fixa 1,00x1,10cm		
01.11	<b>LOUÇAS E FERRAGENS</b>	un	50,00
01.11.01	Vaso sanitário de louça	un	50,00
01.11.02	Lavatório de louça		

**CREA - MA.**

AVERBAMOS O PRESENTE  
ATESTADO COMO PARTE  
INTEGRAL DA CERTIDÃO  
Nº 55/06/2024 01 A 03

Marcelo Mata de Oliveira Roma  
Agente Assistente  
CREA-MA.



FABELIONATO DE NOTAS DE SÃO LUÍS JULIANA PEREIRA SOARES LOURENÇO  
Tabala  
Av. Colares Moreira, nº 2, sala planta Tower Ufs 13 e 14 Renascença, (98) 3303-7155 - CEP: 65.075-441 - São Luís/MA

**UTENTICAÇÃO**  
Conferido e assinado conforme original apresentado.  
São Luís: 01/02/2024 10:19:45:993

Em Testemunho  
Gabriel Silva Barbosa - Escrivão  
Poder Judiciário - TJMA

Selo: AUTENT156711CO06EEAAWE7XPT34 - Ato: 13.18

VERSO EM BRANCO

01.11.03	Pia de cozinha	un	50,00
01.11.04	Registro de pressão de ½	un	50,00
01.11.05	Registro de gaveta de ¾	un	50,00
01.11	<b>PINTURA</b>		
01.11.01	Tinta a base água em paredes 03 demãos	m <sup>2</sup>	3.218,00
01.11.02	Tinta esmalte em esquadria de madeira 02 demãos	m <sup>2</sup>	1065,00
02.	<b>SISTEMA DE ABASTECIMENTO D'AGUA</b>		
02.01	<b>RECALQUE E ADUÇÃO</b>		
02.01.01	Tubo de ferro galvanizado de 75mm	un	78,00
02.01.02	Curva de ferro galvanizado 75mm	un	6,00
02.01.03	Válvula de retenção 75mm	un	1,00
02.01.04	Luva de ferro galvanizado	un	20,00
02.01.05	Moto Bomba submersível 20m3/h	un	1,00
02.01.06	Quadro de comando de bomba 5hp	un	1,00
02.02	<b>RESERVATORIO</b>		
02.02.01	Estaca premoldada de concreto armado	m	60,00
02.02.02	Concreto armado 18MPA	m <sup>3</sup>	21,80
02.02.03	Cimbramento para concreto	m <sup>2</sup>	290,00
02.02.04	Chapisco de fixação 1:3	m <sup>2</sup>	219,28
02.02.05	Revestimento interno com impermeabilização	m <sup>2</sup>	78,20
02.02.06	Reboco externo cimento e areia 1:6	m <sup>2</sup>	172,00
03	<b>REDE DE DISTRIBUIÇÃO</b>		
03.01	Tubo pvc/pba diâmetro de 50mm	m	574,00
03.02	Registro de gaveta 50mm	un	6,00
04	<b>LIGAÇÕES DOMICILIARES</b>		
04.01	Ligações em tubo pbs de 20mm	m	50,00
04.02	Escavação manual de valas	m <sup>3</sup>	118,50
04.03	Reaterro apiloado	m <sup>3</sup>	118,50
05	<b>TERRAPLANAGEM</b>		
05.01	Desmatamento e destocamento de arvore	m <sup>2</sup>	11.300,00
05.02	Transporte de material de qualquer natureza	m <sup>3</sup>	1.130,00
05.03	Escavação mecanizada em campo aberto	m <sup>3</sup>	315,64
05.04	Carga mecânica de material de primeira categoria	m <sup>3</sup>	315,64
05.05	Transporte de material	m <sup>3</sup>	315,64
05.06	Compactação de aterro	m <sup>3</sup>	580,80
06	<b>PAVIMENTAÇÃO DE RUAS</b>		
06.02	Regularização de sub leito	m <sup>2</sup>	4.180,0
06.03	Escavação mecanizada de material laterico	m <sup>3</sup>	418,00
06.04	Carga e descarga de material laterico	m <sup>3</sup>	418,00
06.05	Estabilização de base com 10cm de espessura e compactação	m <sup>3</sup>	418,00
06.06	Imprimação	m <sup>2</sup>	4.180,00
06.07	Meio fio de concreto premoldado	m	1.320,00
06.08	Sarjeta com brita e argamassa cimento/areia	m	1.320,00

CREA - MA.

AVERBAMOS O PRESENTE  
ATESTADO COMO PARTE  
INTEGRANTE DA CERTIDÃO  
Nº 55/06.FIN. 01 A 03

Marcelo Matu de Oliveira Roma  
Agente Administrativo  
CREA - MA.

Buriti Bravo(Ma), 02 de fevereiro de 2006

Raimundo Nonato Pereira Ferreira  
Prefeito Municipal



PRQ. R. TA. DE C. B. E. A.



15  
2022

VERSO EM BRANCO





Certidão de Acervo Técnico - CAT  
Resolução Nº 1025 de 30 de Outubro de 2009  
Resolução Nº 218 de 29 de Junho de 1973

**CREA-MA**

CAT COM REGISTRO DE ATESTADO

848783/2021

Atividade concluída

Conselho Regional de Engenharia e Agronomia do Estado do Maranhão

42  
133  
4556  
[Handwritten Signature]

CERTIFICAMOS, em cumprimento ao disposto na Resolução nº 1.025, de 30 de outubro de 2009, do Confea, que consta dos assentamentos deste Conselho Regional de Engenharia e Agronomia do Estado do Maranhão - Crea-MA, o Acervo Técnico do profissional **SEBASTIAO PEREIRA FERREIRA JUNIOR** referente à(s) Anotação(ões) de Responsabilidade Técnica - ART abaixo discriminada(s):

Profissional: **SEBASTIAO PEREIRA FERREIRA JUNIOR**  
Registro: **1106465989MA** RNP: **1106465989**  
Título profissional: **ENGENHEIRO CIVIL**

Número da ART: **MA20210428500** Tipo de ART: **OBRA / SERVIÇO** Registrada em: **17/06/2021** Baixada em: **17/06/2021**  
Forma de registro: **SUBSTITUIÇÃO** Participação técnica: **INDIVIDUAL**  
Empresa contratada: **FERREIRA JUNIOR ENGENHARIA LTDA**

Contratante: **PREFEITURA MUNICIPAL DE BACABEIRA** CPF/CNPJ: **01.611.396/0001-76**  
Endereço do contratante: **RUA 10 DE NOVEMBRO** Nº:  
Complemento: **Bairro: CIDADE NOVA**  
Cidade: **BACABEIRA** UF: **MA** CEP: **65143000**  
Contrato: **012/2013** Celebrado em:  
Valor do contrato: **R\$ 589.966,00** Tipo de contratante: **Pessoa Jurídica**  
Ação institucional: **Outros**  
Endereço da obra/serviço: **POVOADO SEDE E VARIOS POVOADOS** Nº: **S/N**  
Complemento: **Bairro: VARIOS** UF: **MA** CEP: **65143000**  
Cidade: **BACABEIRA**  
Coordenadas Geográficas: **-2.972238, -44.317203**  
Data de início: **12/08/2013** Conclusão efetiva: **27/09/2013**  
Finalidade: **SEM DEFINIÇÃO**  
Proprietário: **PREFEITURA MUNICIPAL DE BACABEIRA** CPF/CNPJ: **01.611.396/0001-76**

Atividade Técnica: **17 - Execução #A0131 - ESCOLA 52 - Execução de reforma 8000.00 metro quadrado; 17 - Execução CONSTRUÇÃO CIVIL > EDIFICAÇÕES > DE REFORMA DE EDIFICAÇÃO > #TOS\_1.1.2.1 - DE ALVENARIA 52 - Execução de reforma 8000.00 metro quadrado;**

**Observações**

REFERENTE SERVIÇOS DE MANUTENÇÃO, REFORMA E ADAPTAÇÃO DE PRÉDIOS ESCOLARES NA SEDE E NOS POVOADOS DE BACABEIRA CONFORME CONTRATO E TOMADA DE PREÇOS 012/2013

**Informações Complementares**

CERTIFICAMOS, finalmente, que se encontra vinculado à presente Certidão de Acervo Técnico - CAT, o atestado contendo 10 folha(s), expedido pelo contratante da obra/serviço, a quem cabe a responsabilidade pela veracidade e exatidão das informações nele constantes.

Certidão de Acervo Técnico nº 848783/2021  
21/06/2021, 12:20  
DW816

A Certidão de Acervo Técnico (CAT) à qual o atestado está vinculado constituirá prova da capacidade técnico-profissional da pessoa jurídica somente se o responsável técnico indicado estiver ou venha a ser integrado ao seu quadro técnico por meio de declaração entregue no momento da habilitação ou da entrega das propostas.

Certificamos que se encontra vinculado à presente CAT o atestado apresentado em cumprimento à Lei nº 8.666/93, expedido pela pessoa jurídica contratante, a quem cabe a responsabilidade pela veracidade e exatidão das informações nele constantes. É de responsabilidade deste Conselho a verificação da atividade profissional em conformidade com a Lei nº 5.194/66 e Resoluções do Conselho Federal de Engenharia e Agronomia - CONFEA.

Esta certidão perderá a validade, caso ocorra qualquer alteração posterior dos elementos cadastrais nela contidos.

Fica(m) Excluído(s), no entanto, o(s) serviço(s) cujas atribuições não competem ao(s) profissional(is) em questão.

A autenticidade desta Certidão pode ser verificada em: <https://crea-ma.sitac.com.br/publico/>, com a chave: DW816

Conselho Regional de Engenharia e Agronomia do Estado do Maranhão

Rua 28 de Julho, nº 214, Centro, São Luís/MA

Tel: + 55 (98) 2106-8300 Fax: + 55 (98) 2106-8300 E-mail: [faleconosco@creama.org.br](mailto:faleconosco@creama.org.br)



Impresso em: 21/06/2021, às 15:57.



[Handwritten mark]



### ATESTADO DE CAPACIDADE TÉCNICA

Atestamos, para os devidos fins, que a empresa Ferreira Junior Engenharia Ltda., firma estabelecida na Av. Colares Moreira nº 03 Edifício Business Center Sala 926 – Jardim Renascença, São Luís / MA, cadastrada no CNPJ sob o nº 09.654.059/0001-78, tendo como responsável técnico o Engenheiro Civil Sebastião Pereira Ferreira Junior, CONFEA/CREA/MA nº 110646598-9, executou, para a Prefeitura Municipal de Bacabeira-Ma CNPJ: 01.611.396/0001-76, Contrato nº 012/2013, os serviços de Manutenção, Reforma e Adaptação de Prédios Escolares na sede e nos Povoados de Bacabeira de 12/08/2013 a 27/09/2013, conforme quantitativos abaixo:

ITEM	DESCRIÇÃO	UND	QUANT.
1	DEMOLIÇÕES E RETIRADAS		
1.1	TAPUME COM COMPENSADO DE MADEIRA. AF_05/2018	m <sup>2</sup>	300,00
1.2	RETIRADA DE DIVISÓRIAS EM CHAPAS DE MADEIRA, COM MONTANTES METÁLICOS	m <sup>2</sup>	100,00
1.3	RETIRADA DE CALHA	m	100,00
1.4	DEMOLIÇÃO DE ALVENARIA DE BLOCO FURADO, DE FORMA MANUAL, SEM REAPROVEITAMENTO. AF_12/2017	M2	400,00
1.5	DEMOLIÇÃO DE LAJES, DE FORMA MANUAL, SEM REAPROVEITAMENTO. AF_12/2017	m <sup>3</sup>	60,00
1.6	DEMOLIÇÃO DE PILARES E VIGAS EM CONCRETO ARMADO, DE FORMA MANUAL, SEM REAPROVEITAMENTO. AF_12/2017	m <sup>3</sup>	30,00
1.7	DEMOLIÇÃO DE REVESTIMENTO CERÂMICO, DE FORMA MANUAL, SEM REAPROVEITAMENTO. AF_12/2017	m <sup>2</sup>	4000,00
1.8	REMOÇÃO DE CABOS ELÉTRICOS, DE FORMA MANUAL, SEM REAPROVEITAMENTO. AF_12/2017	M	5000,00
1.9	Demolição de piso cerâmico ou ladrilho	m <sup>2</sup>	2500,00
1.10	REMOÇÃO DE INTERRUPTORES/TOMADAS ELÉTRICAS, DE FORMA MANUAL, SEM REAPROVEITAMENTO. AF_12/2017	UN	500,00
1.11	DEMOLIÇÃO DE REBOCO	m <sup>2</sup>	3500,00
1.12	REMOÇÃO DE LUMINÁRIAS, DE FORMA MANUAL, SEM REAPROVEITAMENTO. AF_12/2017	UN	120,00
1.13	REMOÇÃO DE JANELAS, DE FORMA MANUAL, SEM REAPROVEITAMENTO. AF_12/2017	m <sup>2</sup>	200,00
1.14	REMOÇÃO DE METAIS SANITÁRIOS, DE FORMA MANUAL, SEM REAPROVEITAMENTO. AF_12/2017	UN	100,00
1.15	REMOÇÃO DE LOUÇAS, DE FORMA MANUAL, SEM REAPROVEITAMENTO. AF_12/2017	UN	150,00

CNPJ: 01.611.396/0001-76 Rua 10 de novembro, S/N, Cidade Nova,  
Bacabeira – MA, CEP 65.143-000.

Este documento encontra-se registrado no Conselho Regional de Engenharia e Agronomia do Estado do Maranhão, vinculado à Certidão nº 848783/2021, em 21/06/2021 em



Certidão nº 848783/2021  
21/06/2021, 15:57

Chave de Impressão: DW816

O documento neste ato registrado foi emitido em 18/06/2021 e contém 10 folhas



4558



1.16	REMOÇÃO DE PORTAS, DE FORMA MANUAL, SEM REAPROVEITAMENTO. AF_12/2017	m²	120,00
1.17	REMOÇÃO DE TELHAS, DE FIBROCIMENTO, METÁLICA E CERÂMICA, DE FORMA MANUAL, SEM REAPROVEITAMENTO. AF_12/2017	m²	2000,00
1.18	REMOÇÃO DE TRAMA DE MADEIRA PARA COBERTURA, DE FORMA MANUAL, SEM REAPROVEITAMENTO. AF_12/2017	m²	2000,00
1.19	REMOÇÃO DE TUBULAÇÕES (TUBOS E CONEXÕES) DE ÁGUA FRIA, DE FORMA MANUAL, SEM REAPROVEITAMENTO. AF_12/2017	M	2000,00
<b>2</b>	<b>MOVIMENTO DE TERRA</b>		
2.1	ESCAVAÇÃO MANUAL DE VALA COM PROFUNDIDADE MENOR OU IGUAL A 1,30 M. AF_03/2016	m³	55,00
2.2	EXECUÇÃO E COMPACTAÇÃO DE ATERRO COM SOLO PREDOMINANTEMENTE ARGILOSO - EXCLUSIVE ESCAVAÇÃO, CARGA E TRANSPORTE E SOLO. AF_09/2017	m³	500,00
2.3	REATERRO MANUAL APILOADO COM SOQUETE. AF_10/2017	m³	500,00
<b>3</b>	<b>INFRAESTRUTURA E SUPERESTRUTURA</b>		
3.1	LASTRO COM PREPARO DE FUNDO, LARGURA MAIOR OU IGUAL A 1,5 M; COM CAMADA DE BRITA; LANÇAMENTO MANUAL, EM LOCAL COM NÍVEL BAIXO DE INTERFERÊNCIA. AF_06/2016	m³	100,00
3.2	(COMPOSIÇÃO REPRESENTATIVA) EXECUÇÃO DE ESTRUTURAS DE CONCRETO ARMADO, PARA EDIFICAÇÃO HABITACIONAL UNIFAMILIAR TERRELA (CASA ISOLADA), FCK = 35 MPA.	m³	100,00
3.3	LAJE PRÉ-MOLDADA P/PISO, SOBRECARGA 200KG/M2, VAOS ATÉ 3,50M/E=8CM, C/LAJOTAS E CAP.C/CONC FCK=20MPA; 4CM, INTER-EIXO 38CM, C/ESCORAMENTO (REAPR.3X) E FERRAGEM NEGATIVA	m²	450,00
<b>4</b>	<b>ALVENARIA E PAINÉIS</b>		
4.1	(COMPOSIÇÃO REPRESENTATIVA) DO SERVIÇO DE ALVENARIA DE VEDAÇÃO DE BLOCOS VAZADOS DE CERÂMICA DE 9X19X19CM (ESPESSURA 9CM), PARA EDIFICAÇÃO HABITACIONAL UNIFAMILIAR, (CASA) E EDIFICAÇÃO PÚBLICA PADRÃO. AF_11/2014	m²	1500,00
4.2	DIVISORIA EM GRANITO BRANCO POLIDO, ESP = 3CM, ASSENTADO COM ARGAMASSA TRACO 1:4, ARREIMATE EM CIMENTO BRANCO, EXCLUSIVE FERRAGENS	m²	100,00
<b>5</b>	<b>COBERTURA</b>		
5.1	FABRICAÇÃO E INSTALAÇÃO DE ESTRUTURA PONTALETADA DE MADEIRA NÃO APARELHADA PARA TELHADOS COM ATÉ 2 ÁGUAS E PARA TELHA CERÂMICA OU DE CONCRETO, INCLUSO TRANSPORTE VERTICAL. AF_12/2015	m²	2500,00
5.3	TELHAMENTO COM TELHA CERÂMICA CAPA-CANAL, TIPO COLONIAL, COM ATÉ 2 ÁGUAS, INCLUSO TRANSPORTE VERTICAL. AF_06/2016	m²	2500,00

CNPJ: 01.611.396/0001-76 Rua 10 de novembro, S/N, Cidade Nova,  
Bacabeira - MA, CEP 65.143-000.

Este documento encontra-se registrado no Conselho Regional de Engenharia e Agronomia do Estado do Maranhão, vinculado à Certidão nº 848783/2021, em 21/06/2021 emitida



Certidão nº 848783/2021  
21/06/2021, 15:57

Chave de Impressão: DW816

O documento neste ato registrado foi emitido em 18/06/2021 e contém 10 folhas

Conselho Regional de Engenharia e Agronomia do Estado do Maranhão

Rua 28 de Julho, nº 214, Centro, São Luís/MA

Tel: + 55 (98) 2106-8300 Fax: + 55 (98) 2106-8300 E-mail: faleconosco@creama.org.br



**CREA-MA**  
Conselho Regional de Engenharia e Agronomia do Estado do Maranhão

Impresso em: 21/06/2021, às 15:57.





5.5	CUMEEIRA E ESPIGÃO PARA TELHA CERÂMICA EMBOÇADA COM ARGAMASSA TRAÇO 1:2:9 (CIMENTO, CAL E AREIA), PARA TELHADOS COM MAIS DE 2 ÁGUAS, INCLUSO TRANSPORTE VERTICAL. AF_06/2016	M	300,00
5.6	CUMEEIRA PARA TELHA DE FIBROCIMENTO ONDULADA E = 6 MM, INCLUSO ACESSÓRIOS DE FIXAÇÃO E IÇAMENTO. AF_06/2016	M	80,00
5.7	CALHA EM CHAPA DE AÇO GALVANIZADO NÚMERO 24, DESENVOLVIMENTO DE 50 CM, INCLUSO TRANSPORTE VERTICAL. AF_06/2016	M	250,00
5.8	RUFO EM CHAPA DE AÇO GALVANIZADO NÚMERO 24, CORTE DE 25 CM, INCLUSO TRANSPORTE VERTICAL. AF_06/2016	M	150,00
<b>6</b>	<b>ESQUADRIAS</b>		
6.1	KIT DE PORTA DE MADEIRA PARA PINTURA, SEMI-OCA (LEVE OU MÉDIA), PADRÃO MÉDIO, 60X210CM, ESPESSURA DE 3,5CM, ITENS INCLUSOS: DOBRADIÇAS, MONTAGEM E INSTALAÇÃO DO BATENTE, FECHADURA COM EXECUÇÃO DO FURO - FORNECIMENTO E INSTALAÇÃO. AF_08/2015	UN	150,00
6.2	KIT DE PORTA DE MADEIRA PARA PINTURA, SEMI-OCA (LEVE OU MÉDIA), PADRÃO MÉDIO, 70X210CM, ESPESSURA DE 3,5CM, ITENS INCLUSOS: DOBRADIÇAS, MONTAGEM E INSTALAÇÃO DO BATENTE, FECHADURA COM EXECUÇÃO DO FURO. - FORNECIMENTO E INSTALAÇÃO. AF_08/2015	UN	85,00
6.3	KIT DE PORTA DE MADEIRA PARA PINTURA, SEMI-OCA (LEVE OU MÉDIA), PADRÃO MÉDIO, 80X210CM, ESPESSURA DE 3,5CM, ITENS INCLUSOS: DOBRADIÇAS, MONTAGEM E INSTALAÇÃO DO BATENTE, FECHADURA COM EXECUÇÃO DO FURO -FORNECIMENTO E INSTALAÇÃO. AF_08/2015	UN	250,00
6.4	KIT DE PORTA DE MADEIRA PARA PINTURA, SEMI-OCA (LEVE OU MÉDIA), PADRÃO MÉDIO, 90X210CM, ESPESSURA DE 3,5CM, ITENS INCLUSOS: DOBRADIÇAS, MONTAGEM E INSTALAÇÃO DO BATENTE, FECHADURA COM EXECUÇÃO DO FURO - FORNECIMENTO E INSTALAÇÃO. AF_08/2015	UN	40,00
6.5	JANELA DE ALUMÍNIO DE CORRER, 2 FOLHAS, FIXAÇÃO COM ARGAMASSA, COM VIDROS, PADRONIZADA. AF_07/2016	m <sup>2</sup>	200,00
6.6	JANELA DE AÇO BASCULANTE, FIXAÇÃO COM ARGAMASSA, SEM VIDROS, PADRONIZADA. AF_07/2016	m <sup>2</sup>	100,00
6.7	JANELA DE MADEIRA ALMOFADADA, DE ABRIR, INCLUSAS GUARNICOES SEM FERRAGENS	m <sup>2</sup>	100,00
6.8	VIDRO TEMPERADO INCOLOR, ESPESSURA 10MM, FORNECIMENTO E INSTALACAO, INCLUSIVE MASSA PARA VEDACAO	m <sup>2</sup>	50,00
6.9	VIDRO LISO COMUM TRANSPARENTE, ESPESSURA 4MM	m <sup>2</sup>	60,00
6.10	PORTAO DE FERRO COM VARA 1/2", COM REQUADRO	m <sup>2</sup>	100,00
6.11	PORTAO DE FERRO EM CHAPA GALVANIZADA PLANA 14 GSG	m <sup>2</sup>	50,00
6.12	GRADE DE FERRO EM BARRA CHATA 3/16"	m <sup>2</sup>	300,00
<b>7</b>	<b>PAVIMENTAÇÃO</b>		
7.1	CONTRAPISO EM ARGAMASSA TRAÇO 1:4 (CIM E AREIA), EM BETONEIRA 400 L, ESPESSURA 3 CM ÁREAS SECAS E 3 CM ÁREAS MOLHADAS, PARA EDIFICAÇÃO HABITACIONAL UNIFAMILIAR (CASA) E EDIFICAÇÃO PÚBLICA PADRÃO. AF_11/2014	m <sup>2</sup>	5500,00

CNPJ: 01.611.396/0001-76 Rua 10 de novembro, S/N, Cidade Nova, Bacabeira - MA, CEP 65.143-000.

Este documento encontra-se registrado no Conselho Regional de Engenharia e Agronomia do Estado do Maranhão, vinculado à Certidão nº 848783/2021, em 21/06/2021



Certidão nº 848783/2021  
21/06/2021, 15:57

Chave de Impressão: DW816

O documento neste ato registrado foi emitido em 18/06/2021 e contém 10 folhas.

Conselho Regional de Engenharia e Agronomia do Estado do Maranhão

Rua 28 de Julho, nº 214, Centro, São Luís/MA

Tel: + 55 (98) 2106-8300 Fax: + 55 (98) 2106-8300 E-mail: faleconosco@creama.org.br



Conselho Regional de Engenharia e Agronomia do Estado do Maranhão

Impresso em: 21/06/2021, às 15:57.





7.2	PISO CIMENTADO, TRAÇO 1:3 (CIMENTO E AREIA), ACABAMENTO LISO, ESPESSURA 3,0 CM, PREPARO MECÂNICO DA ARGAMASSA. AF_06/2018	m <sup>2</sup>	1000,00
7.4	REVESTIMENTO CERÂMICO PARA PISO COM PLACAS TIPO GRÉS PEI V	m <sup>2</sup>	5500,00
7.5	PAVIMENTO EM PARALELEPIPEDO SOBRE COLCHAO DE AREIA REJUNTADO COM ARGAMASSA DE CIMENTO E AREIA NO TRAÇO 1:3 (PEDRAS PEQUENAS 30 A 35 PECAS POR M2)	m <sup>2</sup>	585,00
7.7	EXECUÇÃO DE PASSEIO (CALÇADA) OU PISO DE CONCRETO COM CONCRETO MOLDADO IN LOCO, FEITO EM OBRA, ACABAMENTO CONVENCIONAL, ESPESSURA 6 CM, ARMADO. AF_07/2016	m <sup>2</sup>	1200,00
<b>8</b>	<b>REVESTIMENTOS</b>		
8.1	CHAPISCO APLICADO EM ALVENARIA (COM PRESENÇA DE VÃOS) E ESTRUTURAS DE CONCRETO DE FACHADA, COM COLHER DE PEDREIRO. ARGAMASSA TRAÇO 1:3 COM PREPARO MANUAL. AF_06/2014	m <sup>2</sup>	6500,00
8.2	MASSA ÚNICA, PARA RECEBIMENTO DE PINTURA, EM ARGAMASSA TRAÇO 1:2:8, PREPARO MANUAL, APLICADA MANUALMENTE EM FACES INTERNAS DE PAREDES, ESPESSURA DE 20MM, COM EXECUÇÃO DE TALISCAS. AF_06/2014	m <sup>2</sup>	6500,00
8.3	EMBOÇO, PARA RECEBIMENTO DE CERÂMICA, EM ARGAMASSA TRAÇO 1:2:8, PREPARO MECÂNICO COM BETONEIRA 400L, APLICADO MANUALMENTE EM FACES INTERNAS DE PAREDES, PARA AMBIENTE COM ÁREA MENOR QUE 5M2, ESPESSURA DE 20MM, COM EXECUÇÃO DETALISCAS. AF_06/2014	m <sup>2</sup>	8000,00
8.4	REVESTIMENTO CERÂMICO PARA PAREDES INTERNAS COM PLACAS TIPO ESMALTADA EXTRA DE DIMENSÕES 20X20 CM APLICADAS EM AMBIENTES DE ÁREA MENOR QUE 5 M <sup>2</sup> NA ALTURA INTEIRA DAS PAREDES. AF_06/2014	m <sup>2</sup>	3500,00
8.5	Revestimento cerâmico para piso ou parede, 11,6 x 11,6 cm, e=9mm, Linha Arquitetura Natural, Gail, cor cinza claro, ref. 1000 ou similar, aplicado com argamassa industrializada ac-ii, rejuntado, exclusive regularização de base ou emboço	m <sup>2</sup>	4500,00
8.6	PISO DE ALERTA 20X20CM	m <sup>2</sup>	250,00
8.7	PISO DIRECIONAL 20X20CM	m <sup>2</sup>	350,00
<b>9</b>	<b>FORRO</b>		
9.1	FORRO DE PVC, LISO, PARA AMBIENTES COMERCIAIS, INCLUSIVE ESTRUTURA DE FIXAÇÃO. AF_05/2017_P	m <sup>2</sup>	4000,00
<b>10</b>	<b>INSTALAÇÕES ELÉTRICAS</b>		
10.1	PONTO DE ILUMINAÇÃO E TOMADA, RESIDENCIAL, INCLUINDO INTERRUPTOR SIMPLES E TOMADA 10A/250V, CAIXA ELÉTRICA, ELETRODUTO, CABO, RASGO, QUEBRA E CHUMBAMENTO (EXCLUINDO LUMINÁRIA E LÂMPADA). AF_01/2016	UN	600,00
10.2	ELETRODUTO FLEXÍVEL CORRUGADO, PVC, DN 20 MM (1/2"), PARA CIRCUITOS TERMINAIS, INSTALADO EM FORRO - FORNECIMENTO E INSTALAÇÃO. AF_12/2015	M	300,00

CNPJ: 01.611.396/0001-76 Rua 10 de novembro, S/N, Cidade Nova,  
Bacabeira - MA, CEP 65.143-000.

4560

Este documento encontra-se registrado no Conselho Regional de Engenharia e Agronomia do Estado do Maranhão, vinculado à Certidão nº 848763/2021, em 21/06/2021



Certidão nº 848763/2021  
21/06/2021, 15:57

Chave de Impressão: DW816

O documento neste ato registrado foi emitido em 18/06/2021 e contém 10 folhas

Conselho Regional de Engenharia e Agronomia do Estado do Maranhão

Rua 28 de Julho, nº 214, Centro, São Luis/MA

Tel: + 55 (98) 2106-8300 Fax: + 55 (98) 2106-8300 E-mail: faleconosco@creama.org.br



Impresso em: 21/06/2021, às 15:57.





10.2	PONTO DE UTILIZAÇÃO DE EQUIPAMENTOS ELÉTRICOS, RESIDENCIAL, INCLUINDO SUPORTE E PLACA, CAIXA ELÉTRICA, ELETRODUTO, CABO, RASGO, QUEBRA E CHUMBAMENTO. AF_01/2016	UN	300,00
10.3	ELETRODUTO FLEXÍVEL CORRUGADO, PVC, DN 25 MM (3/4"), PARA CIRCUITOS TERMINAIS, INSTALADO EM FORRO - FORNECIMENTO E INSTALAÇÃO. AF_12/2015	M	300,00
10.4	ELETRODUTO FLEXÍVEL CORRUGADO, PVC, DN 32 MM (1"), PARA CIRCUITOS TERMINAIS, INSTALADO EM PAREDE - FORNECIMENTO E INSTALAÇÃO. AF_12/2015	M	200,00
10.5	CABO DE COBRE FLEXÍVEL ISOLADO, 1,5 MM², ANTI-CHAMA 450/750 V, PARA CIRCUITOS TERMINAIS - FORNECIMENTO E INSTALAÇÃO. AF_12/2015	M	5000,00
10.6	CABO DE COBRE FLEXÍVEL ISOLADO, 2,5 MM², ANTI-CHAMA 450/750 V, PARA CIRCUITOS TERMINAIS - FORNECIMENTO E INSTALAÇÃO. AF_12/2015	M	3500,00
10.7	CABO DE COBRE FLEXÍVEL ISOLADO, 4 MM², ANTI-CHAMA 450/750 V, PARA CIRCUITOS TERMINAIS - FORNECIMENTO E INSTALAÇÃO. AF_12/2015	M	2000,00
10.8	CABO DE COBRE FLEXÍVEL ISOLADO, 6 MM², ANTI-CHAMA 450/750 V, PARA CIRCUITOS TERMINAIS - FORNECIMENTO E INSTALAÇÃO. AF_12/2015	M	1500,00
10.9	CAIXA DE AREIA 40X40X40CM EM ALVENARIA - EXECUÇÃO	UN	40,00
10.10	QUADRO DE DISTRIBUIÇÃO DE ENERGIA DE EMBUTIR, EM CHAPA METÁLICA, PARA 3 DISJUNTORES TERMOMAGNÉTICOS MONOPOLARES SEM BARRAMENTO FORNECIMENTO E INSTALAÇÃO	UN	10,00
10.11	QUADRO DE DISTRIBUIÇÃO DE ENERGIA P/ 6 DISJUNTORES TERMOMAGNÉTICOS MONOPOLARES SEM BARRAMENTO, DE EMBUTIR, EM CHAPA METÁLICA - FORNECIMENTO E INSTALAÇÃO	UN	10,00
10.12	QUADRO DE DISTRIBUIÇÃO DE ENERGIA EM CHAPA DE AÇO GALVANIZADO, PARA 12 DISJUNTORES TERMOMAGNÉTICOS MONOPOLARES, COM BARRAMENTO TRIFÁSICO E NEUTRO - FORNECIMENTO E INSTALAÇÃO	UN	10,00
10.13	QUADRO DE DISTRIBUIÇÃO DE ENERGIA DE EMBUTIR, EM CHAPA METÁLICA, PARA 18 DISJUNTORES TERMOMAGNÉTICOS MONOPOLARES, COM BARRAMENTO TRIFÁSICO E NEUTRO, FORNECIMENTO E INSTALAÇÃO	UN	10,00
10.14	DISJUNTOR MONOPOLAR TIPO DIN, CORRENTE NOMINAL DE 10A - FORNECIMENTO E INSTALAÇÃO. AF_04/2016	UN	100,00
10.15	DISJUNTOR BIPOLAR TIPO DIN, CORRENTE NOMINAL DE 16A - FORNECIMENTO E INSTALAÇÃO. AF_04/2016	UN	100,00
10.16	DISJUNTOR BIPOLAR TIPO DIN, CORRENTE NOMINAL DE 32A - FORNECIMENTO E INSTALAÇÃO. AF_04/2016	UN	85,00
10.17	DISJUNTOR BIPOLAR TIPO DIN, CORRENTE NOMINAL DE 40A - FORNECIMENTO E INSTALAÇÃO. AF_04/2016	UN	10,00

CNPJ: 01.611.396/0001-76 Rua 10 de novembro, S/N, Cidade Nova,  
Bacabeira - MA, CEP 65.143-000.

Este documento encontra-se registrado no Conselho Regional de Engenharia e Agronomia do Estado do Maranhão, vinculado a Certidão nº 848783/2021, em 21/06/2021 emitida



Certidão nº 848783/2021  
21/06/2021, 15:57

Chave de Impressão: DW816

O documento neste ato registrado foi emitido em 18/06/2021 e contém 10 folhas

Conselho Regional de Engenharia e Agronomia do Estado do Maranhão

Rua 28 de Julho, nº 214, Centro, São Luís/MA

Tel: + 55 (98) 2106-8300 Fax: + 55 (98) 2106-8300 E-mail: faleconosco@creama.org.br



CREA-MA  
Conselho Regional de Engenharia e Agronomia do Estado do Maranhão

Impresso em: 21/06/2021, às 15:57.





10.18	DISJUNTOR TRIPOLAR TIPO DIN, CORRENTE NOMINAL DE 25A - FORNECIMENTO E INSTALAÇÃO. AF_04/2016	UN	25,00
10.19	DISJUNTOR TRIPOLAR TIPO DIN, CORRENTE NOMINAL DE 40A - FORNECIMENTO E INSTALAÇÃO. AF_04/2016	UN	15,00
10.20	DISJUNTOR TRIPOLAR TIPO DIN, CORRENTE NOMINAL DE 50A - FORNECIMENTO E INSTALAÇÃO. AF_04/2016	UN	15,00
10.21	INTERRUPTOR SIMPLES (1 MÓDULO), 10A/250V, INCLUINDO SUPORTE E PLACA - FORNECIMENTO E INSTALAÇÃO. AF_12/2015	UN	150,00
10.22	TOMADA ALTA DE EMBUTIR (1 MÓDULO), 2P+T 10 A, INCLUINDO SUPORTE E PLACA - FORNECIMENTO E INSTALAÇÃO. AF_12/2015	UN	150,00
10.23	TOMADA ALTA DE EMBUTIR (1 MÓDULO), 2P+T 20 A, INCLUINDO SUPORTE E PLACA - FORNECIMENTO E INSTALAÇÃO. AF_12/2015	UN	100,00
10.24	LAMPADA FLUORESCENTE TP HO 85W - FORNECIMENTO E INSTALACAO	UN	250,00
10.25	LUMINÁRIA TIPO CALHA, DE SOBREPOR, COM 2 LÂMPADAS TUBULARES DE 18 W - FORNECIMENTO E INSTALAÇÃO. AF_11/2017	UN	280,00
10.25	LAMPADA MISTA DE 160W - FORNECIMENTO E INSTALACAO	UN	50,00
10.26	LUMINÁRIA TIPO CALHA, DE SOBREPOR, COM 1 LÂMPADA TUBULAR DE 36 W - FORNECIMENTO E INSTALAÇÃO. AF_11/2017	UN	300,00
10.27	LUMINÁRIA TIPO CALHA, DE SOBREPOR, COM 2 LÂMPADAS TUBULARES DE 36 W - FORNECIMENTO E INSTALAÇÃO. AF_11/2017	UN	300,00
10.28	HASTE DE ATERRAMENTO 3/4 PARA SPDA - FORNECIMENTO E INSTALAÇÃO. AF_12/2017	UN	60,00
10.28	REFLETOR RETANGULAR FECHADO COM LAMPADA VAPOR METALICO 400 W	UN	20,00
<b>11</b>	<b>INSTALAÇÕES HIDROSANITÁRIAS</b>		
11.1	PONTO DE CONSUMO TERMINAL DE ÁGUA FRIA (SUBRAMAL) COM TUBULAÇÃO DE PVC, DN 25 MM, INSTALADO EM RAMAL DE ÁGUA, INCLUSOS RASGO E CHUMBAMENTO EM ALVENARIA. AF_12/2014	UN	200,00
11.2	Ponto de esgoto com tubo de pvc rígido soldável de Ø 40 mm (lavatórios, mictórios, ralos sifonados, etc..)	un	200,00
11.3	Ponto de esgoto com tubo de pvc rígido soldável de Ø 50 mm (pias de cozinha, máquinas de lavar, etc..)	un	200,00
11.4	Ponto de esgoto com tubo de pvc rígido soldável de Ø 100 mm (vaso sanitário)	pt	300,00
11.5	KIT DE REGISTRO DE GAVETA BRUTO DE LATÃO 3/4", INCLUSIVE CONEXÕES, ROSCÁVEL, INSTALADO EM RAMAL DE ÁGUA FRIA - FORNECIMENTO E INSTALAÇÃO. AF_12/2014	UN	100,00

CNPJ: 01.611.396/0001-76 Rua 10 de novembro, S/N, Cidade Nova,  
Bacabeira - MA, CEP 65.143-000.

Este documento encontra-se registrado no Conselho Regional de Engenharia e Agronomia do Estado do Maranhão, vinculado à Certidão nº 848783/2021, em 21/06/2021 em



Certidão nº 848783/2021  
21/06/2021, 15:57

Chave de Impressão: DW816

O documento neste ato registrado foi emitido em 18/06/2021 e contém 10 folhas

Conselho Regional de Engenharia e Agronomia do Estado do Maranhão

Rua 28 de Julho, nº 214, Centro, São Luís/MA

Tel: + 55 (98) 2106-8300 Fax: + 55 (98) 2106-8300 E-mail: faleconosco@creama.org.br



CREA-MA  
Conselho Regional de Engenharia e  
Agronomia do Estado do Maranhão

Impresso em: 21/06/2021, às 15:57.







11.6	CAIXA SIFONADA, PVC, DN 100 X 100 X 50 MM, JUNTA ELÁSTICA, FORNECIDA E INSTALADA EM RAMAL DE DESCARGA OU EM RAMAL DE ESGOTO SANITÁRIO. AF_12/2014	UN	100,00
11.6	(COMPOSIÇÃO REPRESENTATIVA) DO SERVIÇO DE INSTALAÇÃO DE TUBO DE PVC, SÉRIE NORMAL, ESGOTO PREDIAL, DN 40 MM (INSTALADO EM RAMAL DE DESCARGA OU RAMAL DE ESGOTO SANITÁRIO), INCLUSIVE CONEXÕES, CORTES E FIXAÇÕES, PARA PRÉDIOS. AF_10/2015	M	300,00
11.7	(COMPOSIÇÃO REPRESENTATIVA) DO SERVIÇO DE INSTALAÇÃO DE TUBO DE PVC, SÉRIE NORMAL, ESGOTO PREDIAL, DN 50 MM (INSTALADO EM RAMAL DE DESCARGA OU RAMAL DE ESGOTO SANITÁRIO), INCLUSIVE CONEXÕES, CORTES E FIXAÇÕES PARA PRÉDIOS. AF_10/2015	M	50,00
11.7	(COMPOSIÇÃO REPRESENTATIVA) DO SERVIÇO DE INSTALAÇÃO DE TUBOS DE PVC, SÉRIE R, ÁGUA PLUVIAL, DN 100 MM (INSTALADO EM RAMAL DE ENCAMINHAMENTO, OU CONDUTORES VERTICAIS), INCLUSIVE CONEXÕES, CORTES E FIXAÇÕES, PARA PRÉDIOS. AF_10/2015	M	300,00
11.7	(COMPOSIÇÃO REPRESENTATIVA) DO SERVIÇO DE INSTALAÇÃO DE TUBOS DE PVC, SOLDÁVEL, ÁGUA FRIA, DN 20 MM (INSTALADO EM RAMAL, SUB-RAMAL OU RAMAL DE DISTRIBUIÇÃO), INCLUSIVE CONEXÕES, CORTES E FIXAÇÕES, PARA PRÉDIOS. AF_10/2015	M	500,00
11.7	(COMPOSIÇÃO REPRESENTATIVA) DO SERVIÇO DE INSTALAÇÃO DE TUBOS DE PVC, SOLDÁVEL, ÁGUA FRIA, DN 25 MM (INSTALADO EM RAMAL, SUB-RAMAL, RAMAL DE DISTRIBUIÇÃO OU PRUMADA), INCLUSIVE CONEXÕES, CORTES E FIXAÇÕES, PARA PRÉDIOS. AF_10/2015	M	500,00
11.8	(COMPOSIÇÃO REPRESENTATIVA) DO SERVIÇO DE INSTALAÇÃO DE TUBOS DE PVC, SOLDÁVEL, ÁGUA FRIA, DN 40 MM (INSTALADO EM PRUMADA), INCLUSIVE CONEXÕES, CORTES E FIXAÇÕES, PARA PRÉDIOS. AF_10/2015	M	200,00
11.8	TUBO, PVC, SOLDÁVEL, DN 25MM, INSTALADO EM DRENO DE AR-CONDICIONADO - FORNECIMENTO E INSTALAÇÃO. AF_12/2014	M	400,00
11.9	(COMPOSIÇÃO REPRESENTATIVA) DO SERVIÇO DE INSTALAÇÃO DE TUBOS DE PVC, SOLDÁVEL, ÁGUA FRIA, DN 50 MM (INSTALADO EM PRUMADA), INCLUSIVE CONEXÕES, CORTES E FIXAÇÕES, PARA PRÉDIOS. AF_10/2015	M	200,00
11.10	Reservatório elevado c/ caixa d'água em fibra de vidro de 5.000 litros apoiado em estrutura pre-moldada concreto, composta de capitel p/apoio da caixa e pilar cilíndrico c/altura útil = 6,00m, incluso frete e montagem no local, exceto inst.hidráulica	un	3,00
11.11	CAIXA D'ÁGUA EM POLIETILENO, 1000 LITROS, COM ACESSÓRIOS	UN	15,00
11.12	CAIXA DE GORDURA DUPLA (CAPACIDADE: 126 L), RETANGULAR, EM ALVENARIA COM BLOCOS DE CONCRETO, DIMENSÕES INTERNAS = 0,4X0,7 M, ALTURA INTERNA = 0,8 M. AF_05/2018	UN	40,00
11.13	CAIXA DE PASSAGEM 30X30X40 COM TAMPA E DRENO BRITA	UN	40,00
11.14	CAIXA SIFONADA, PVC, DN 100 X 100 X 50 MM, JUNTA ELÁSTICA, FORNECIDA E INSTALADA EM RAMAL DE DESCARGA OU EM RAMAL DE ESGOTO SANITÁRIO. AF_12/2014	UN	50,00

CNPJ: 01.611.396/0001-76 Rua 10 de novembro, S/N, Cidade Nova,  
Bacabeira - MA, CEP 65.143-000.

4563

Este documento encontra-se registrado no Conselho Regional de Engenharia e Agronomia do Estado do Maranhão, vinculado à Certidão nº 848783/2021, em 21/06/2021



Certidão nº 848783/2021  
21/06/2021, 15:57

Chave de Impressão: DW816

O documento neste ato registrado foi emitido em 18/06/2021 e contém 10 folhas





11.15	RALO SECO, PVC, DN 100 X 40 MM, JUNTA SOLDÁVEL, FORNECIDO E INSTALADO EM RAMAL DE DESCARGA OU EM RAMAL DE ESGOTO SANITÁRIO. AF_12/2014	UN	100,00
11.16	TORNEIRA CROMADA DE MESA, 1/2" OU 3/4", PARA LAVATÓRIO, PADRÃO MÉDIO - FORNECIMENTO E INSTALAÇÃO. AF_12/2013	UN	100,00
11.17	TORNEIRA DE BÓIA REAL, ROSCÁVEL, 1 1/2", FORNECIDA E INSTALADA EM RESERVAÇÃO DE ÁGUA. AF_06/2016	UN	20,00
11.18	BANCADA DE GRANITO CINZA POLIDO PARA LAVATÓRIO 0,50 X 0,60 M FORNECIMENTO E INSTALAÇÃO. AF_12/2013	UN	20,00
11.19	TANQUE DE MÁRMORE SINTÉTICO SUSPENSO, 22L OU EQUIVALENTE, INCLUSO SIFÃO TIPO GARRAFA EM PVC, VÁLVULA PLÁSTICA E TORNEIRA DE PLÁSTICO - FORNECIMENTO E INSTALAÇÃO. AF_12/2013	UN	20,00
11.20	LAVATÓRIO LOUÇA BRANCA COM COLUNA, *44 X 35,5* CM, PADRÃO POPULAR, INCLUSO SIFÃO FLEXÍVEL EM PVC, VÁLVULA E ENGATE FLEXÍVEL 30CM EM PLÁSTICO E COM TORNEIRA CROMADA PADRÃO POPULAR - FORNECIMENTO E INSTALAÇÃO. AF_12/2013	UN	30,00
11.21	VASO SANITÁRIO INFANTIL SIFONADO, PARA VÁLVULA DE DESCARGA, EM LOUÇA BRANCA, COM ACESSÓRIOS, INCLUSIVE ASSENTO PLÁSTICO, BOLSA DE BORRACHA PARA LIGAÇÃO, TUBO PVC LIGAÇÃO - FORNECIMENTO E INSTALAÇÃO	UN	10,00
11.22	VASO SANITÁRIO SIFONADO CONVENCIONAL COM LOUÇA BRANCA - FORNECIMENTO E INSTALAÇÃO. AF_10/2016	UN	50,00
11.23	VASO SANITÁRIO SIFONADO COM CAIXA ACOPLADA LOUÇA BRANCA FORNECIMENTO E INSTALAÇÃO. AF_12/2013	UN	30,00
11.24	VASO SANITÁRIO SIFONADO CONVENCIONAL PARA PCD SEM FURO FRONTAL COM LOUÇA BRANCA SEM ASSENTO - FORNECIMENTO E INSTALAÇÃO. AF_10/2016	UN	20,00
11.25	Mictório coletivo em concreto, revestido em aço inox polido, c/01 valvula americana e tubo pvc 1/2" perfurado, exceto sifão e torneira, conf.projeto (obra: Mercado de Lagarto)	m	5,00
11.26	CUBA DE EMBUTIR DE AÇO INOXIDÁVEL MÉDIA - FORNECIMENTO E INSTALAÇÃO. AF_12/2013	UN	20,00
11.27	SIFÃO DO TIPO FLEXÍVEL EM PVC 1 X 1 1/2 - FORNECIMENTO E INSTALAÇÃO. AF_12/2013	UN	50,00
11.28	VÁLVULA EM PLÁSTICO 1" PARA PIA, TANQUE OU LAVATÓRIO, COM OU SEM LADRÃO - FORNECIMENTO E INSTALAÇÃO. AF_12/2013	UN	50,00
11.29	FOSSA SÉPTICA EM ALVENARIA DE TIJOLO CERÂMICO MACIÇO, DIMENSÕES EXTERNAS DE 1,90X1,10X1,40 M, VOLUME DE 1.500 LITROS, REVESTIDO INTERNAMENTE COM MASSA ÚNICA E IMPERMEABILIZANTE E COM TAMPA DE CONCRETO ARMADO COM ESPESSURA DE 8 CM	UN	10,00
11.30	SUMIDOURO EM ALVENARIA DE TIJOLO CERÂMICO MACIÇO DIÂMETRO 1,40M E ALTURA 5,00M, COM TAMPA EM CONCRETO ARMADO DIÂMETRO: 1,60M E ESPESSURA 10CM	UN	10,00
12	IMPERMEABILIZAÇÕES		

CNPJ: 01.611.396/0001-76 Rua 10 de novembro, S/N, Cidade Nova, Bacabeira - MA, CEP 65.143-000.

Este documento encontra-se registrado no Conselho Regional de Engenharia e Agronomia do Estado do Maranhão, vinculado à Certidão nº 848783/2021, em 21/06/2021 emitida em



Certidão nº 848783/2021  
21/06/2021, 15:57  
Chave de Impressão: DW816

O documento neste ato registrado foi emitido em 18/06/2021 e contém 10 folhas



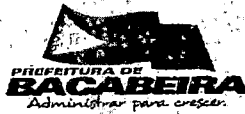

12.1	IMPERMEABILIZACAO DE SUPERFICIE COM MANTA ASFALTICA PROTEGIDA COM FILME DE ALUMINIO GOFRADO (DE ESPESSURA 0,8MM), INCLUSA APLICACAO DE EMULSAO ASFALTICA, E=3MM.	m <sup>2</sup>	400,00
<b>13</b>	<b>PINTURAS</b>		
13.1	APLICACAO E LIXAMENTO DE MASSA LATEX EM PAREDES, DUAS DEMAOES. AF_06/2014	m <sup>2</sup>	6500,00
13.2	APLICACAO DE FUNDO SELADOR LATEX PVA EM PAREDES, UMA DEMAO. AF_06/2014	m <sup>2</sup>	6500,00
13.3	APLICACAO MANUAL DE PINTURA COM TINTA LATEX PVA EM PAREDES, DUAS DEMAOES. AF_06/2014	m <sup>2</sup>	6500,00
13.4	APLICACAO MANUAL DE PINTURA COM TINTA LATEX ACRILICA EM PAREDES, DUAS DEMAOES. AF_06/2014	m <sup>2</sup>	6500,00
13.5	VERNIZ SINTETICO EM MADEIRA, DUAS DEMAOES	m <sup>2</sup>	250,00
13.6	PINTURA ESMALTE BRILHANTE PARA MADEIRA, DUAS DEMAOES, SOBRE FUNDO NIVELADOR BRANCO	m <sup>2</sup>	250,00
13.7	PINTURA ESMALTE BRILHANTE (2 DEMAOES) SOBRE SUPERFICIE METALICA, INCLUSIVE PROTECAO COM ZARCAO (1 DEMAO)	m <sup>2</sup>	150,00
<b>14</b>	<b>URBANIZACAO</b>		
14.1	ASSENTAMENTO DE GUIA (MEIO-FIO) EM TRECHO RETO, CONFECCIONADA EM CONCRETO PRÉ-FABRICADO, DIMENSÕES 100X15X13X20 CM (COMPRIMENTO X BASE INFERIOR X BASE SUPERIOR X ALTURA), PARA URBANIZACAO INTERNA DE EMPREENDIMENTOS. AF_06/2016_P	M	650,00
14.2	Banco de concreto sem encosto, dimensao: 2,00x0,60m	un	20,00
<b>15</b>	<b>LIMPEZA</b>		
15.1	LIMPEZA FINAL DA OBRA	m <sup>2</sup>	8000,00

Bacabeira(Ma), 08 de Junho de 2021

Carlos Eduardo Borges de Souza  
Engenheiro Civil  
CREA-MA 1115698095  
Carlos Eduardo Borges de Souza  
Eng. Civil-CONFEA 111569809-5  
CPF 025.403.863-85

Sulamita N. Carvalho  
Sec. de Adm. e Planejamento  
Portaria: nº 01/2021

CNPJ: 01.611.396/0001-76 Rua 10 de novembro, S/N, Cidade Nova,  
Bacabeira - MA, CEP 65.143-000.

4565

Este documento encontra-se registrado no Conselho Regional de Engenharia e Agronomia do Estado do Maranhão, vinculado à Certidão nº 848783/2021, em 21/06/2021 em  
emita



Certidão nº 848783/2021  
21/06/2021, 15:57

Chave de Impressão: DW816  
O documento neste ato registrado foi emitido em 18/06/2021 e contém 10 folhas



4566

## LAUDO TÉCNICO

Atesto, para os devidos fins, que a empresa FERREIRA JUNIOR ENGENHARIA LTDA, firma inscrita no CNPJ 09.654.059/0001-78, tendo responsável Técnico o Engenheiro Sebastião Pereira Ferreira Junior, CONFEA/CREA/MA n.º 110646598-9, executou, para a Prefeitura Municipal de Bacabeira-Ma, CNPJ n.º 01.611.396/0001-76, Contrato n.º 012/2013-PMB, os serviços de Manutenção, Reforma e Adaptação de Prédios Escolares na sede e nos Povoados de Bacabeira, de acordo com as especificações Técnica;

Atesto ainda que a Empresa/Profissional teve bom desempenho cumprindo tecnicamente os termos do Contrato e demais exigências legais, inexistindo, portanto fato que desabonê sua idoneidade.

São Luis(Ma), 08 de Junho de 2021

~~Carlos Eduardo Borges de Souza~~  
Engenheiro Civil  
~~CREA/MA 1115698095~~  
~~Carlos Eduardo Borges de Souza~~  
Eng. Civil-CONFEA 111569809-5  
CPF 025.403.863-85

Sulamita N. Carvalho  
Sec. de Adm. e Planejamento  
Portaria: n.º 01/2021

Este documento encontra-se registrado no Conselho Regional de Engenharia e Agronomia do Estado do Maranhão, vinculado à Certidão n.º 848783/2021, em 21/06/2021 em  
emitida



Certidão n.º 848783/2021  
21/06/2021, 15:57

Chave de Impressão: DW816

O documento neste ato registrado foi emitido em 18/06/2021 e contém: 10 folhas





Certidão de Acervo Técnico - CAT  
Resolução Nº 1025 de 30 de Outubro de 2009  
Resolução Nº 218 de 29 de Junho de 1973

**CREA-MA**

CAT COM REGISTRO DE ATESTADO

**859766/2022**

Atividade concluída

**Conselho Regional de Engenharia e Agronomia do Estado do Maranhão**

CERTIFICAMOS, em cumprimento ao disposto na Resolução nº 1.025, de 30 de outubro de 2009, do Confea, que consta dos assentamentos deste Conselho Regional de Engenharia e Agronomia do Estado do Maranhão - Crea-MA, o Acervo Técnico do profissional **SEBASTIAO PEREIRA FERREIRA JUNIOR** referente à(s) Anotação(ões) de Responsabilidade Técnica - ART abaixo discriminada(s):

Profissional: **SEBASTIAO PEREIRA FERREIRA JUNIOR**  
Registro: **1106465989MA** RNP: **1106465989**  
Título profissional: **ENGENHEIRO CIVIL**

Número da ART: **MA20220496661** Tipo de ART: **OBRA / SERVIÇO** Registrada em: **01/02/2022** Baixada em: **15/02/2022**  
Forma de registro: **COMPLEMENTAR** Participação técnica: **INDIVIDUAL**  
Empresa contratada: **SEBASTIAO PEREIRA FERREIRA JUNIOR-EPP.**

Contratante: **TRIBUNAL DE JUSTICA DO ESTADO DO MARANHAO** CPF/CNPJ: **05.288.790/0001-76**  
Endereço do contratante: **AVENIDA PEDRO II** Nº: **S/N**  
Complemento: **PALACIO CLOVIS BELILACQU** Bairro: **CENTRO**  
Cidade: **SÃO LUÍS** UF: **MA** CEP: **65000000**  
Contrato: **109/2019-TJ/MA** Celebrado em: **08/08/2019**  
Valor do contrato: **R\$ 6.340.986,27** Tipo de contratante: **Pessoa Jurídica de Direito Público**  
Ação institucional: **Agricultura familiar**  
Endereço da obra/serviço: **RUA NORTE SUL** Nº: **S/N**  
Complemento: **PALACIO CLOVIS BELILACQU** Bairro: **CAMPO DE BELÉM**  
Cidade: **CAXIAS** UF: **MA** CEP: **65609005**  
Coordenadas Geográficas: **-2.542908, -44.283010**  
Data de início: **08/08/2019** Conclusão efetiva: **08/08/2022**  
Finalidade: **Judicial**  
Proprietário: **TRIBUNAL DE JUSTICA DO ESTADO DO MARANHAO** CPF/CNPJ: **05.288.790/0001-76**

Atividade Técnica: **7 - EXECUÇÃO #A0115 - EDIFICIOS DE MAT. MISTOS E ESPECIAIS P/ FINS DIVERSOS 58 - MANUTENCAO 18866.58 metro quadrado; 7 - EXECUÇÃO #A0130 - PINTURA 58 - MANUTENCAO 18866.58 metro quadrado; 7 - EXECUÇÃO #A0198 - ACESSIBILIDADE EM EDIFICACOES 58 - MANUTENCAO 18866.58 metro quadrado; 7 - EXECUÇÃO #A0218 - URBANIZACAO 58 - MANUTENCAO 18866.58 metro quadrado; 7 - EXECUÇÃO #A0423 - IMPERMEABILIZACAO 58 - MANUTENCAO 18866.58 metro quadrado; 7 - EXECUÇÃO #A0435 - INSTALACOES HIDRAULICAS 58 - MANUTENCAO 18866.58 metro quadrado; 7 - EXECUÇÃO #A0436 - INSTALACOES SANITARIAS 58 - MANUTENCAO 18866.58 metro quadrado; 7 - EXECUÇÃO #A0508 - PAVIMENTACAO DE LAJOTAS 58 - MANUTENCAO 18866.58 metro quadrado; 7 - EXECUÇÃO #A0605 - DRENAGEM 58 - MANUTENCAO 18866.58 metro quadrado; 7 - EXECUÇÃO #B1106 - INSTALACAO ELETRICA EM B.TENSAO P/ FINS RESID./COMERC. 58 - MANUTENCAO 18866.58 metro quadrado;**

**Observações**

**MANUTENCAO PREDIAL NOS FORUM DO TRIBUNAL DE JUSTICA DA REGIONAL DE CAXIAS**

**Informações Complementares**

- O Atestado está registrado apenas para atividades técnicas constantes da ART, não sendo contempladas neste registro o item 18.4 - DESCUPINIZAÇÃO COM MATERIAL INSETICIDA, por se tratar de atividades fora da atribuição do profissional.

CERTIFICAMOS, finalmente, que se encontra vinculado à presente Certidão de Acervo Técnico - CAT, o atestado contendo 7 folha(s), expedido pelo contratante da obra/serviço, a quem cabe a responsabilidade pela veracidade e exatidão das informações nele constantes.

Certidão de Acervo Técnico nº **859766/2022**  
15/02/2022, 12:08  
404x5

A Certidão de Acervo Técnico (CAT) à qual o atestado está vinculado constituirá prova da capacidade técnico-profissional da pessoa jurídica somente se o responsável técnico indicado estiver ou venha a ser integrado ao seu quadro técnico por meio de declaração entregue no momento da habilitação ou da entrega das propostas.

Certificamos que se encontra vinculado à presente CAT o atestado apresentado em cumprimento à Lei nº 8.666/93, expedido pela pessoa jurídica contratante, a quem cabe a responsabilidade pela veracidade e exatidão das informações nele constantes. É de responsabilidade deste Conselho a verificação da atividade profissional em conformidade com a Lei nº 5.194/66 e Resoluções do Conselho Federal de Engenharia e Agronomia - CONFEA.

Esta certidão perderá a validade, caso ocorra qualquer alteração posterior dos elementos cadastrais nela contidos.

Fica(m) Excluído(s), no entanto, o(s) serviço(s) cujas atribuições não competem ao(s) profissional(is) em questão.

A autenticidade desta Certidão pode ser verificada em: <https://crea-ma.sitac.com.br/publico/>, com a chave: 404x5

**Conselho Regional de Engenharia e Agronomia do Estado do Maranhão**  
Avenida dos Holandeses, Quadra 35, Lote 8, Calhau, São Luis/MA  
Tel: + 55 (98) 2106-8300 Fax: + 55 (98) 2106-8300 E-mail: [faleconosco@creama.org.br](mailto:faleconosco@creama.org.br)



Impresso em: 15/02/2022, às 16:14.



4568



**PODER JUDICIÁRIO**  
**TRIBUNAL DE JUSTIÇA DO ESTADO DO MARANHÃO**  
**DIRETORIA DE ENGENHARIA**  
**DIVISÃO DE SERVIÇOS E OBRAS**

**ATESTADO DE CAPACIDADE TÉCNICA**

Atestamos, para os devidos fins de comprovação de aptidão para desempenho de atividade pertinente e compatível em características, quantidades e prazos o objeto da licitação da Administração Pública em cumprimento ao disposto no art. 30 § 1º da Lei nº 8.666 de 21 de junho de 1993, a realização pelo Engº Sebastião Pereira Ferreira Júnior, das atividades expostas abaixo:

**1 - Dados da Obra/Serviços:**

- a. Contrato nº 0109/2019 - TEMA - Manutenção Predial nos Fórum do Tribunal de Justiça da Regional de Caxias - Ma;
- b. Local de realização: Fórum da Comarca de Caxias - Ma, Av. Norte/Sul - Campo Belém - Caxias - Ma;
- c. Período execução: 08/08/2019 a 31/12/2021.

**2 - Dados da Pessoa Jurídica Contratante**

Razão Social: **TRIBUNAL DE JUSTIÇA DO ESTADO DO MARANHÃO**  
CNPJ: 05.288.790/0001-76

**2.1 - Dados da Pessoa Jurídica Contratada**

Razão Social: **Sebastião Pereira Ferreira Júnior EPP (FERREIRA JUNIOR ENGENHARIA)**  
CNPJ: 00.938.996/0001-80

**3 - Dados do Responsável Técnico**

3.1 - **Sebastião Pereira Ferreira Júnior**  
Título: **Engenheiro Civil**  
Registro nº: **Crea: 110646598-9**

**4 - Descrição das Atividades Desenvolvidas**

Conforme Planilha anexa;

São Luis (Ma), 17 de Janeiro de 2022.



Este documento encontra-se registrado no Conselho Regional de Engenharia e Agronomia do Estado do Maranhão, vinculado à Certidão nº 859766/2022, em 15/02/2022 em  
emitida

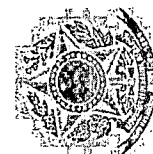

Certidão nº 859766/2022  
15/02/2022, 16:14

Chave de Impressão: 404x5

O documento neste ato registrado foi emitido em 15/02/2022 e contém 7 folhas



4569

Este documento encontra-se registrado no Conselho Regional de Engenharia e Agronomia do Estado do Maranhão, vinculado à Certidão nº 859766/2022, em 15/02/2022 em



Certidão nº 859766/2022

15/02/2022, 16:14

Chave de Impressão: 404x5

O documento neste ato registrado foi emitido em 15/02/2022 e contém 7 folhas

PODER JUDICIÁRIO TRIBUNAL DE JUSTIÇA DO ESTADO DO MARANHÃO DIRETORIA DE ENGENHARIA DIVISÃO DE SERVIÇOS E OBRAS			
DESCRIÇÃO DO SERVIÇO: MANUTENÇÃO CIVIL DO FORUM DA REGIONAL DE CAXIAS-MA			
FORUM DE CAXIAS			
PLANILHA ORÇAMENTÁRIA			
ITEM	DESCRIÇÃO	UNID.	QUANTIDADE
1.01	SERVIÇOS INICIAIS		
1.1	REGISTRO DE ANOTAÇÃO DE RESPONSABILIDADE TÉCNICA - ART - FAIXA 03 (SERVIÇOS ACIMA DE R\$ 15.000,00)	UNI	1,00
2.0	DEMOLIÇÕES E RETIRADAS		
2.1	RETIRADAS		
2.2	REMOÇÃO DE FORROS DE DRYWALL, PVC E FIBROMINERAL, DE FORMA MANUAL, SEM REAPROVEITAMENTO AF 12/2017	M²	265,29
2.3	REMOÇÃO DE PORTAS DE FORMA MANUAL SEM REAPROVEITAMENTO	M²	18,90
2.4	REMOÇÃO DE INTERRUPTORES/TOMADAS ELÉTRICAS, DE FORMA MANUAL, SEM REAPROVEITAMENTO AF 12/2017	UNI	51,00
2.5	REMOÇÃO DE LOUÇAS DE FORMA MANUAL, SEM REAPROVEITAMENTO AF 12/2017	UNI	5,00
2.6	REMOÇÃO DE LUMINÁRIAS DE FORMA MANUAL SEM REAPROVEITAMENTO AF 12/2017	UNI	67,00
2.7	REMOÇÃO DE METAIS SANITÁRIOS, DE FORMA MANUAL, SEM REAPROVEITAMENTO AF 12/2017	UNI	12,00
2.8	RETIRADA DE LÂMPADA TUBULAR ATÉ 40W	UNI	95,00
2.9	RETIRADA DE REATORES DE LÂMPADAS FLUORESCENTES TUBULARES ATÉ 40W	UNI	50,00
2.10	RETIRADA DE DISJUNTORES MONOPOLARES E SUPRESSORES DE SURTO	UNI	9,00
2.11	RETIRADA DE DISJUNTORES TRIPOLARES PADRÃO DYN OU NEMA	UNI	16,00
2.12	RETIRADA DE LÂMPADA PL FLUORESCENTE OU INCANDESCENTE	UNI	101,00
2.13	RETIRADA DE REATORES DE LÂMPADAS VAPOR DE SÓDIO OU VAPOR METÁLICO OU VAPOR DE MERCÚRIO	UNI	4,00
2.14	REMOÇÃO DE BANCADA DE GRANITO (OU MÁRMORE)	M²	6,55
2.15	REMOÇÃO DE QUADRO ELÉTRICO DE EMBUTIR OU SOBREPOR	UN	1,00
2.16	REMOÇÃO MANUAL DE ENTULHO	M³	7,20
3.0	DEMOLIÇÕES		
3.1	DEMOLIÇÃO DE PISO CIMENTADO SOBRE LASTRO DE CONCRETO	M²	161,34
3.2	DEMOLIÇÃO DE CAMADA DE ASSENTAMENTO/CONTRARISO COM USO DE PONTEIRO, ESPESSURA ATÉ 4CM	M²	11,22
4.0	MOVIMENTO DE TERRA		
4.1	ESCAVAÇÃO MANUAL DE VALA COM PROFUNDIDADE MENOR OU IGUAL A 1,30 M AF 03/2016	M³	4,97
4.2	REATERRO MANUAL APOIADO COM ISOQUETE AF 10/2017	M³	2,48
5.0	ESTRUTURAS		
5.1	CONCRETOS		
5.1.1	LANÇAMENTO COM USO DE BALDES, ADENSAMENTO E ACABAMENTO DE CONCRETO EM ESTRUTURAS AF 12/2015	M³	145,45
5.1.2	CONCRETO ARMADO FCK = 35MPa	M³	145,45
6.0	ALVENARIAS E DIVISÓRIAS		
6.1	ALVENARIA DE TIJOLOS CERÂMICOS		





4570

*[Handwritten Signature]*

PODER JUDICIÁRIO TRIBUNAL DE JUSTIÇA DO ESTADO DO MARANHÃO DIRETORIA DE ENGENHARIA DIVISÃO DE SERVIÇOS E OBRAS			
DESCRIÇÃO DO SERVIÇO: MANUTENÇÃO CIVIL DO FORUM DA REGIONAL DE CAXIAS-MA			
FORUM DE CAXIAS			
PLANILHA ORÇAMENTÁRIA			
ITEM	DESCRIÇÃO	UNID.	QUANTIDADE
6.1.1	ALVENARIA DE VEDAÇÃO DE BLOCOS CERÂMICOS FURADOS NA HORIZONTAL DE 9X14X19CM (ESPESSURA: 9CM) DE PAREDES COM ÁREA LÍQUIDA MENOR QUE 6M², COM VAOS E ARGAMASSA DE ASSENTAMENTO COM PREPARO MANUAL. AF: 06/2014	M²	40,00
6.1.2	ALVENARIA DE VEDAÇÃO DE BLOCOS ESTRUTURAI	M²	658,45
6.2	ALVENARIAS E DIVISÓRIAS		
6.2.1	ALVENARIA DE GESSO		
6.2.2	PAREDE COM PLACAS DE GESSO ACARTONADO (DRYWALL) PARA USO INTERNO, COM DUAS FACES SIMPLES E ESTRUTURA METÁLICA COM GUIÁS SIMPLES, COM VAOS AF: 06/2014 P	M²	4,90
7.0	CABERTURA		
7.1	ESTRUTURA		
7.1.2	ESTRUTURA METÁLICA GALVANIZADA PARA COBERTURA METÁLICA	M²	1.436,86
7.2	TELHAS		
7.2.1	CUMEEIRA EM TELHA TRAPEZOIDAL GALVANIZADA 0,50mm	M	41,00
7.2.2	COBERTURA COM TELHA DE CHAPA DE AÇO ZINCADO TRAPEZOIDAL, ESPESSURA DE 0,5MM, SANDUICHE, COM ISOLAMENTO TERMÁUSTICO	M²	1.436,86
7.2.3	CoBERTura com Policarbonato em estrutura metálica	M²	85,45
8.0	REVESTIMENTO		
8.1	ARGAMASSA		
8.1.1	CHAPISCO APLICADO TANTO EM PILARES E VIGAS DE CONCRETO COMO EM ALVENARIAS DE PAREDE, COM COLHER DE PEDREIRO, ARGAMASSA TRACO 1:3 COM PREPARO MANUAL	M²	244,94
8.1.2	REBOCO EM PAREDE INTERNA OU EXTERNA, COM ARGAMASSA DE CIMENTO E AREIA PENEIRADA, TRACO 1:4, E = 25MM	M²	244,94
8.1.2.3	Revestimento ACM duas camadas de alumínio e uma de poeetileno	M²	105,25
9.0	FORROS		
9.1	FORRO EM DRYWALL PARA AMBIENTES COMERCIAIS, INCLUSIVE ESTRUTURA DE FIXAÇÃO	M²	260,67
10.0	ESQUADRIAS E FERRAGENS		
10.1	PORTAS		
10.1.1	PORTAS DE MADEIRAS		
10.1.1.1	ADUELA / MARCO / BATENTE PARA PORTA DE 80X210CM, FIXAÇÃO COM ARGAMASSA PADRÃO, MÍDIO, FORNECIMENTO E INSTALAÇÃO. AF: 08/2015 P	UN	3,00
10.1.1.2	ALIZAR / GUARNIÇÃO DE 5X1,5CM PARA PORTA DE 90X210CM, FIXADO COM PREGOS PADRÃO MÍDIO, FORNECIMENTO E INSTALAÇÃO. AF: 08/2015 P	UN	3,00
10.1.1.3	ADUELA / MARCO / BATENTE PARA PORTA DE 80X210CM, FIXAÇÃO COM ARGAMASSA PADRÃO, POPULAR, FORNECIMENTO E INSTALAÇÃO. AF: 08/2015 P	UN	3,00
10.1.1.4	PORTA DE MADEIRA SÓLIDA IMBUÍA, FOLHA LISA, COM ACABAMENTO, 1ª QUALIDADE, DIM 0,80X2,10, ESP: 3CM, INCLUINDO DOBRADICAS, FORNECIMENTO E INSTALAÇÃO	UN	3,00
10.1.1.5	PORTA DE MADEIRA MACÍÇA (PAU D'ARCO), DIM 0,60 X 1,0, 0,80X2,10, ESP: 3CM, INCLUINDO DOBRADICAS, COM ANEL, FORNECIMENTO E INSTALAÇÃO	UN	2,00
10.1.1.6	PORTA DE MADEIRA PARA PINTURA SEMI-OPA (LEVE OU MÉDIA), 90X210CM, ESPESSURA DE 3,5CM, INCLUSO DOBRADICAS EM AÇO SEM ANEIS, FORNECIMENTO E INSTALAÇÃO	UN	3,00

Este documento encontra-se registrado no Conselho Regional de Engenharia e Agronomia do Estado do Maranhão, vinculado à Certidão nº 859766/2022, em 15/02/2022 emitida



Certidão nº 859766/2022  
15/02/2022, 16:14  
Chave de Impressão: 404x5

O documento neste ato registrado foi emitido em 15/02/2022 e contém 7 folhas



*[Handwritten signatures and marks]*



4571

Este documento encontra-se registrado no Conselho Regional de Engenharia e Agronomia do Estado do Maranhão, vinculado à Certidão nº 859766/2022, em 15/02/2022



Certidão nº 859766/2022  
15/02/2022, 16:14  
Chave de Impressão: 404x5

O documento neste ato registrado foi emitido em 15/02/2022 e contém 7 folhas

PODER JUDICIÁRIO TRIBUNAL DE JUSTIÇA DO ESTADO DO MARANHÃO DIRETORIA DE ENGENHARIA DIVISÃO DE SERVIÇOS E OBRAS			
DESCRIÇÃO DO SERVIÇO: MANUTENÇÃO CIVIL DO FÓRUM DA REGIONAL DE CAXIAS-MA			
FÓRUM DE CAXIAS			
PLANILHA ORÇAMENTÁRIA			
ITEM	DESCRIÇÃO	UNID.	QUANTDADE
10.1.2	FERRAGENS		
10.1.2.1	FECHADURA EXTERNA ZAMAC, COM ESPELHO, MACANETA, CILINDRO EM LATAO, TRAFEGO MODERADO - PADO, STAM OU LA FONTE FORNECIMENTO E INSTALAÇÃO INCLUSIVE EXECUÇÃO DE FURO (UN)	UN	9,00
10.1.2.2	MOLA AEREA FECHA PORTA, PARA PORTAS COM LARGURA ATÉ 95 CM, FORNECIMENTO E INSTALAÇÃO	UND	3,00
10.1.3	VIDRAÇARIA		
10.1.3.1	VIDRO TEMPERADO INCOLOR, ESPESSURA 8MM, FORNECIMENTO E INSTALAÇÃO, INCLUSIVE MASSA PARA VEDAÇÃO	M²	10,00
10.1.3.2	VIDRO TEMPERADO INCOLOR, ESPESSURA 10MM, FORNECIMENTO E INSTALAÇÃO, INCLUSIVE MASSA PARA VEDAÇÃO	M²	12,00
10.1.3.3	JOGO DE FERRAGENS CROMADAS, PARA PORTA DE VIDRO TEMPERADO, UMA FOLHA COMPOSTO DE DOBRADICAS SUPERIOR E INFERIOR, TRINCO, FECHADURA, CONTRA FECHADURA COM CAPUCHINHO SEM MOLA E PUXADOR	UN	2,00
10.1.3.4	ESQUADRIA DE VIDRO TEMPERADO 10MM, INCLUINDO FERRAGENS, FORNECIMENTO E INSTALAÇÃO	M²	14,92
10.1.3.5	MOLA HIDRÁULICA DE PISO, PARA PORTA DE VIDRO TEMPERADO E FORNECIMENTO E INSTALAÇÃO	UN	2,00
10.1.3.6	PELE DE VIDRO ESTRUTURADA, EM FACHADA	M²	245,00
12.0	IMPERMEABILIZAÇÃO		
12.1	IMPERMEABILIZAÇÃO DE SUPERFÍCIE COM MANTA ASFÁLTICA DE ALUMÍNIO ESTRUTURADA, INCLUSIVE APLICAÇÃO DE EMULSÃO ASFÁLTICA, E=4MM	M²	300,00
12.2	IMPERMEABILIZAÇÃO DE SUPERFÍCIE COM MANTA ASFÁLTICA ESTRUTURADA, COM VEU DE POLIESTER, E=4MM	M²	384,80
13.0	PAVIMENTAÇÃO		
13.1	CONTRA PISOS, E CIMENTADOS		
13.1.1	PISO CIMENTADO TRACO 1:4 (CIMENTO E AREIA) ACABAMENTO RUSTICO, ESPESSURA 2CM, ARGAMASSA, COM PREPARO MANUAL	M²	384,80
13.1.2	EXECUÇÃO DE PASSEIO (CALÇADA) OU PISO DE CONCRETO COM CONCRETO MOLDADO IN LOCO, REITO EM OBRA, ACABAMENTO CONVENCIONAL NÃO ARMADO	M²	12,91
14.0	PINTURA		
14.1	PINTURA ESMALTE FOSCO PARA MADEIRA, DUAS DEMAOS SOBRE FUNDO NIVELADOR BRANCO	M²	39,10
14.2	PINTURA ACRILICA EM PISO CIMENTADO DUAS DEMAOS	M²	715,02
14.3	APLICAÇÃO DE FUNDO SELADOR EM TETO UMA DEMAOS	M²	110,67



4572

 PODER JUDICIÁRIO TRIBUNAL DE JUSTIÇA DO ESTADO DO MARANHÃO DIRETORIA DE ENGENHARIA DIVISÃO DE SERVIÇOS E OBRAS			
DESCRIÇÃO DO SERVIÇO: MANUTENÇÃO CIVIL DO FORUM DA REGIONAL DE CAXIAS-MA			
FÓRUM DE CAXIAS			
PLANILHA ORÇAMENTÁRIA			
ITEM	DESCRIÇÃO	UNID.	QUANTDADE
14.4	APLICAÇÃO MANUAL DE PINTURA COM TINTA LÁTEX PVA EM TETO DUAS DEMÃO;	M²	2.700,00
14.5	APLICAÇÃO MANUAL DE PINTURA COM TINTA LÁTEX ACRILICA EM PAREDES DUAS DEMÃO;	M²	3.580,00
14.6	APLICAÇÃO E LIXAMENTO DE MASSA LÁTEX EM TETO, UMA DEMÃO AF 06/2014	M²	150,00
14.7	APLICAÇÃO E LIXAMENTO DE MASSA LÁTEX EM PAREDE UMA DEMÃO	M²	150,00
14.8	APLICAÇÃO MANUAL DE MASSA ACRILICA EM PAREDES EXTERNAS DE CASAS, DUAS DEMÃO; AF 05/2017	M²	150,00
14.9	RASPAGEM E LIXAMENTO EM ESQUADRIAS DE MADEIRA	M	39,10
15.0	INSTALAÇÕES ELÉTRICAS-BAIXA TENSÃO		
15.1	LUMINÁRIAS:		
15.1.1	LÂMPADA TUBULAR LED, 1,2M, 18W (OU SIMILAR) FORNECIMENTO E INSTALACAO	UN	106,00
15.1.2	REFLETOR DE LED, COM LÂMPADA LED DE 50W, IP:65, INSTALADO NO PISO OU AÉREO	UN	9,00
15.1.3	REFLETOR DE LED, 150W, IP:65, INSTALADO NO PISO OU AÉREO	UN	8,00
15.1.4	LÂMPADA LED 14W, BIVOLT BRANCA, FORMATO TRADICIONAL-BASE E27	UN	100,00
15.2	FIOS, CABOS E ACESSÓRIOS:		
15.2.1	QUADRO DE DISTRIBUIÇÃO DE ENERGIA DE EMBUTIR, EM CHAPA METALICA, PARA 18 DISJUNTORES, TERMOMAGNETICOS MONOPOLARES, COM BARRAMENTO TRIFASICO E NEUTRO, FORNECIMENTO E INSTALACAO	UN	17,00
15.2.2	CAIXA DE PASSAGEM 30X30X40 COM TAMPA E DRENO BRITA	UN	4,00
15.2.3	ELETRODUTO FLEXIVEL CORRUGADO, PVC, DN 32 MM (1") PARA CIRCUITOS TERMINAIS, INSTALADO EM FORRO FORNECIMENTO E INSTALACAO AF 12/2015	M	18,00
15.2.4	CABO DE COBRE FLEXIVEL ISOLADO, 2,5 MM² ANTI-CHAMA 0,6/1,0 KV PARA CIRCUITOS TERMINAIS FORNECIMENTO E INSTALACAO AF 12/2015	M	200,00
15.2.5	CABO DE COBRE FLEXIVEL ISOLADO, 6 MM² ANTI-CHAMA 0,6/1,0 KV PARA CIRCUITOS TERMINAIS FORNECIMENTO E INSTALACAO AF 12/2015	M	328,00
15.2.6	DISJUNTOR MONOPOLAR TIPO DIN, CORRENTE NOMINAL DE 32A FORNECIMENTO E INSTALACAO AF 04/2016	UN	9,00
15.2.7	DISJUNTOR TRIPOLAR TIPO DIN, CORRENTE NOMINAL DE 32A FORNECIMENTO E INSTALACAO AF 04/2016	UN	17,00
15.2.8	DISJUNTOR TRIPOLAR TIPO DIN, CORRENTE NOMINAL DE 40A FORNECIMENTO E INSTALACAO AF 04/2016	UN	13,00
15.2.9	DISJUNTOR TERMOMAGNETICO TRIPOLAR PADRAO NEMA (AMERICANO) OU DIN, 70 A 100A, 240V, FORNECIMENTO E INSTALACAO	UN	13,00
15.3	INFRA-ESTRUTURA PARA PONTOS ELÉTRICOS:		
15.3.1	TOMADA 2 POLOS MAIS TERRA 10A, 250V SISTEMA "X" FORNECIMENTO E INSTALACAO	UN	3,00
16.0	INSTALAÇÕES HIDRÁULICAS:		
16.1	TUBOS, CONEXÕES E ACESSÓRIOS:		
16.1.1	VALVULA DESCARGA 1 1/2" COM REGISTRO ACABAMENTO EM METAL CROMADO FORNECIMENTO E INSTALACAO	UN	2,00

Este documento encontra-se registrado no Conselho Regional de Engenharia e Agronomia do Estado do Maranhão, vinculado à Certidão nº 859766/2022, em 15/02/2022



Certidão nº 859766/2022  
15/02/2022, 16:14  
Chave de Impressão: 404x5

O documento neste ato registrado foi emitido em 15/02/2022 e contém 7 folhas



4573

 <b>PODER JUDICIÁRIO</b> <b>TRIBUNAL DE JUSTIÇA DO ESTADO DO MARANHÃO</b> <b>DIRETORIA DE ENGENHARIA</b> <b>DIVISÃO DE SERVIÇOS E OBRAS</b>			
DESCRIÇÃO DO SERVIÇO: MANUTENÇÃO CIVIL DO FORUM DA REGIONAL DE CAXIAS-MA			
FÓRUM DE CAXIAS			
PLANILHA ORÇAMENTÁRIA			
ITEM	DESCRIÇÃO	UNID.	QUANTIDADE
16.12	TUBO, PVC, SOLDÁVEL, DN 25MM, INSTALADO EM RAMAL DE DISTRIBUIÇÃO DE ÁGUA FORNECIMENTO E INSTALAÇÃO AF 12/2014	M	246,00
16.13	TUBO, PVC, SOLDÁVEL, DN 40MM, INSTALADO EM PRUMADA DE ÁGUA FORNECIMENTO E INSTALAÇÃO AF 12/2014	M	120,00
16.14	TUBO, PVC, SOLDÁVEL, DN 50MM, INSTALADO EM PRUMADA DE ÁGUA FORNECIMENTO E INSTALAÇÃO AF 12/2014	M	18,00
16.15	CURVA 90 GRAUS, PVC, SOLDÁVEL, DN 40MM, INSTALADO EM PRUMADA DE ÁGUA FORNECIMENTO E INSTALAÇÃO AF 12/2014	UN	10,00
16.16	CURVA 45 GRAUS, PVC, SOLDÁVEL, DN 40MM, INSTALADO EM PRUMADA DE ÁGUA FORNECIMENTO E INSTALAÇÃO AF 12/2014	UN	6,00
16.17	CURVA 90 GRAUS, PVC, SOLDÁVEL, DN 50MM, INSTALADO EM PRUMADA DE ÁGUA FORNECIMENTO E INSTALAÇÃO AF 12/2014	UN	4,00
16.18	TÊ DE REDUÇÃO, PVC, SOLDÁVEL, DN 40MM X 32MM, INSTALADO EM PRUMADA DE ÁGUA FORNECIMENTO E INSTALAÇÃO AF 12/2014	UN	5,00
16.19	TÊ DE REDUÇÃO, PVC, SOLDÁVEL, DN 50MM X 40MM, INSTALADO EM PRUMADA DE ÁGUA FORNECIMENTO E INSTALAÇÃO AF 12/2014	UN	4,00
17.0	INSTALAÇÕES SANITÁRIAS		
17.1	LOUÇAS, METAIS E GRANITOS		
17.1.1	LOUÇAS		
17.1.1.1	VASO SANITÁRIO SIFONADO COM CAIXA AGORLADA LOUÇA BRANCA FORNECIMENTO E INSTALAÇÃO AF 12/2013	UN	2,00
17.1.1.2	CUBA DE EMBUTIR OVAL EM LOUÇA BRANCA 35 X 50CM OU EQUIVALENTE, INCLUSO VALVULA EM METAL CROMADO E SIFÃO FLEXIVEL EM PVC FORNECIMENTO E INSTALAÇÃO AF 12/2013	UN	3,00
17.1.2	METAIS E ACESSÓRIOS		
17.1.2.1	TORNEIRA CROMADA DE MESA 1/2" OU 3/4" PARA LAVATORIO PADRAO MEDIO FORNECIMENTO E INSTALAÇÃO AF 12/2013	UN	6,00
17.1.2.2	SIFÃO DO TIPO FLEXIVEL EM PVC 1/2" X 1/2" FORNECIMENTO E INSTALAÇÃO AF 12/2013	UN	3,00
17.1.2.3	ASSENTO PLÁSTICO UNIVERSAL BRANCO PARA VASO SANITÁRIO TIPO CONVENCIONAL INCEPA OU SIMILAR	UN	4,00
17.1.2.4	MECANISMO (REPARO) DE SAIDA PARA CAIXA AGORLADA DECA, DOCOL OU SIMILAR (SUBSTITUIÇÃO) FORNECIMENTO E INSTALAÇÃO	UN	3,00
17.1.3	MÁRMORES E GRANITOS		
17.1.3.1	BANCADA DE GRANITO CINZA ANDORINHA PARA PIA/LAVATORIO FORNECIMENTO E INSTALAÇÃO	M <sup>2</sup>	6,55
17.1.3.2	ABERTURA PARA ENCAIXE DE CUBA OU LAVATORIO EM BANCADA DE MÁRMORE/GRANITO OU OUTRO TIPO DE PEDRA NATURAL	UN	3,00
17.1.3.3	RODAPIA EM GRANITO CINZA ANDORINHA H= 10CM, APLICADO COM ARGAMASSA INDUSTRIALIZADA	M	7,20
18.0	SERVIÇOS COMPLEMENTARES		
18.1	GUARDA-CORPO COM CORRIMÃO EM TUBO DE AÇO GALVANIZADO 1 1/2"	M	5,00
18.2	MONTAGEM E DESMONTAGEM DE ANDAIME TUBULAR TIPO TORRE (EXCLUSIVE ANDAIME E LIMPEZA) AF 11/2017	M	50,00

Este documento encontra-se registrado no Conselho Regional de Engenharia e Agronomia do Estado do Maranhão, vinculado à Certidão nº 859766/2022, em 15/02/2022 em

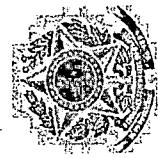

Certidão nº 859766/2022  
15/02/2022, 16:14

Chave de Impressão: 404x5

O documento neste ato registrado foi emitido em 15/02/2022 e contém 7 folhas



4574

<p>PODER JUDICIÁRIO TRIBUNAL DE JUSTIÇA DO ESTADO DO MARANHÃO DIRETORIA DE ENGENHARIA DIVISÃO DE SERVIÇOS E OBRAS</p>			
<p>DESCRIÇÃO DO SERVIÇO: MANUTENÇÃO CIVIL DO FORUM DA REGIONAL DE CAXIAS-MA</p>			
<p>FÓRUM DE CAXIAS</p>			
<p>PLANILHA ORÇAMENTÁRIA</p>			
ITEM	DESCRIÇÃO	UNID.	QUANTIDADE
18.3	LOCAÇÃO DE ANDAIME METÁLICO TUBULAR TIPO TORRE	M² MES	250,00
18.4	DESCUPINIZAÇÃO C/ MATERIAL INSETICIDA	M²	600,00
19.0	LIMPEZA GERAL		
19.1	LIMPEZA FINAL DA OBRA	M²	49,11
19.2	LIMPEZA DE SUPERFÍCIES COM JATO DE ALTA PRESSÃO DE AR E ÁGUA	M²	215,00
19.3	CAPINA E LIMPEZA MANUAL DE TERRENO	M²	1.000,00
19.4	LIMPEZA VIDRO	M²	100,00

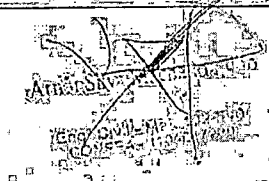

Este documento encontra-se registrado no Conselho Regional de Engenharia e Agronomia do Estado do Maranhão, vinculado à Certidão nº 859766/2022, em 15/02/2022



Certidão nº 859766/2022  
15/02/2022, 16:14

Chave de Impressão: 404x5

O documento neste ato registrado foi emitido em 15/02/2022 e contém 7 folhas





Certidão de Acervo Técnico - CAT  
Resolução Nº 1025 de 30 de Outubro de 2009  
Resolução Nº 218 de 29 de Junho de 1973

**CREA-MA**

CAT COM REGISTRO DE ATESTADO

848782/2021 4575

Atividade concluída

**Conselho Regional de Engenharia e Agronomia do Estado do Maranhão**

CERTIFICAMOS, em cumprimento ao disposto na Resolução nº 1.025, de 30 de outubro de 2009, do Confea, que consta dos assentamentos deste Conselho Regional de Engenharia e Agronomia do Estado do Maranhão - Crea-MA, o Acervo Técnico do profissional **SEBASTIAO PEREIRA FERREIRA JUNIOR** referente à(s) Anotação(ões) de Responsabilidade Técnica - ART abaixo discriminada(s):

Profissional: **SEBASTIAO PEREIRA FERREIRA JUNIOR**  
Registro: 1106465989MA RNP: 1106465989  
Título profissional: ENGENHEIRO CIVIL

Número da ART: MA20210428420 Tipo de ART: OBRA / SERVIÇO Registrada em: 16/06/2021 Baixada em: 16/06/2021  
Forma de registro: SUBSTITUIÇÃO Participação técnica: INDIVIDUAL  
Empresa contratada: **SEBASTIAO PEREIRA FERREIRA JUNIOR-EPP.**

Contratante: **PREFEITURA MUNICIPAL DE SANTA RITA** CPF/CNPJ: 63.441.836/0001-41  
Endereço do contratante: PRAÇA DR. CARLOS MACIEIRA S/N Nº:  
Complemento: Bairro: CENTRO  
Cidade: SANTA RITA UF: MA CEP: 65105000  
Contrato: 49/2015 Celebrado em: 02/07/2015  
Valor do contrato: R\$ 901.751,24 Tipo de contratante: Pessoa Jurídica de Direito Público  
Ação institucional: Outros Nº: S/N  
Endereço da obra/serviço: RUA PRINCIPAL - POVOADO JOÃO MENDES Bairro: POVOADO JOÃO MENDES  
Complemento: UF: MA CEP: 65105000  
Cidade: SANTA RITA  
Coordenadas Geográficas: -5.080419, -45.600710  
Data de início: 02/07/2015 Conclusão efetiva: 31/03/2018  
Finalidade: SEM DEFINIÇÃO  
Proprietário: **PREFEITURA MUNICIPAL DE SANTA RITA** CPF/CNPJ: 63.441.836/0001-41

Atividade Técnica: 17 - Execução #A0131 - ESCOLA 49 - Execução de obra 972.34 metro quadrado; 17 - Execução CONSTRUÇÃO CIVIL > EDIFICAÇÕES > DE EDIFICAÇÃO > #TOS\_1.1.1.1 - DE ALVENARIA 49 - Execução de obra 972.34 metro quadrado;

**Observações**

SERVIÇOS DE CONSTRUÇÃO DE UNIDADE ESCOLAR DE 04 SALAS DE AULA, NO POVOADO JOÃO MENDES, CONFORME CONTRATO Nº 49/2015

**Informações Complementares**

CERTIFICAMOS, finalmente, que se encontra vinculado à presente Certidão de Acervo Técnico - CAT, o atestado contendo 10 folha(s), expedido pelo contratante da obra/serviço, a quem cabe a responsabilidade pela veracidade e exatidão das informações nele constantes.

Certidão de Acervo Técnico nº 848782/2021  
17/06/2021, 12:39  
CzC93

A Certidão de Acervo Técnico (CAT) à qual o atestado está vinculado constituirá prova da capacidade técnico-profissional da pessoa jurídica somente se o responsável técnico indicado estiver ou venha a ser integrado ao seu quadro técnico por meio de declaração entregue no momento da habilitação ou da entrega das propostas.

Certificamos que se encontra vinculado à presente CAT o atestado apresentado em cumprimento à Lei nº 8.666/93, expedido pela pessoa jurídica contratante, a quem cabe a responsabilidade pela veracidade e exatidão das informações nele constantes. É de responsabilidade deste Conselho a verificação da atividade profissional em conformidade com a Lei nº 5.194/66 e Resoluções do Conselho Federal de Engenharia e Agronomia - CONFEA.

Esta certidão perderá a validade, caso ocorra qualquer alteração posterior dos elementos cadastrais nela contidos.

Fica(m) Excluído(s), no entanto, o(s) serviço(s) cujas atribuições não competem ao(s) profissional(is) em questão.

A autenticidade desta Certidão pode ser verificada em: <https://crea-ma.sitac.com.br/publico/>, com a chave: CzC93

**Conselho Regional de Engenharia e Agronomia do Estado do Maranhão**

Rua 28 de Julho, nº 214, Centro, São Luis/MA

Tel: + 55 (98) 2106-8300 Fax: + 55 (98) 2106-8300 E-mail: faleconosco@creama.org.br

**CREA-MA**

Conselho Regional de Engenharia e Agronomia do Estado do Maranhão

Impresso em: 17/06/2021, às 16:47.



4576



## PREFEITURA MUNICIPAL DE SANTA RITA

### ATESTADO DE CAPACIDADE TECNICA

Atestamos, para os devidos fins, que a empresa Ferreira Junior Engenharia, firma estabelecida na Av. Colares Moreira nº 03 Edifício Business Center Sala 926 – Jardim Renascença, São Luís/MA, cadastrada no CNPJ sob o nº 00.938.996/0001-80, tendo como responsável técnico o Engenheiro Civil Sebastião Pereira Ferreira Junior, CONFEA/CREA/MA nº 110646598-9, executou, para a Prefeitura Municipal de Santa Rita-Ma, CNPJ: 63.441.836/0001-41, Contrato nº 49/20215- PMSR, os serviços Construção de Uma Escola de 04 Salas de aula no Povoado João Mendes. No período de 02/07/2015 a 31/03/2018, conforme quantitativos abaixo:

ITEM	SERVIÇO	UNID	QUANT.
1	SERVIÇOS PRELIMINARES		
1.1	SERVIÇOS PROVISÓRIOS		
1.1.1	Placa de obra em chapa zincada instalada	m2	6,00
1.1.2	Barracão para escritório de obra porte pequeno s=25,41m2	un	1,00
1.1.3	Locação de construção de edificação com gabarito de madeira	m2	727,28
1.1.4	Ligação provisória de enérgia elétrica em canteiro de obra	un	1,00
02	MOVIMENTO DE TERRA		
02.001	MANUAL		
02.001.001	Escavação manual de vala ou cava em material de 1ª categoria, profundidade até 1,50m	m3	120,24
02.001.002	Apiloamento manual de fundo de vala	m2	148,82
02.001.003	Reaterro manual de valas, com compactação utilizando sepo, sem controle do grau de compactação	m3	62,48
02.001.003	Aterro interno com apiloamento com transporte em de mão	m3	124,50
03	INFRAESTRUTURA		
03.001	Sapatas		
03.001.001	Lastro de concreto magro, e - 3,0 cm - reparo mecânico inclusive aditivo, conforme projeto.	m3	239,89
03.001.002	Concreto armado - para sapatas (fck = 35MPa), incluindo preparo, lançamento, adensamento e cura. Inclusive formas para reutilização 2x, conforme projeto.	m3	75,19
03.002	Baldrame		
03.002.001	Concreto armado - para vigas baldrame (fck35MPa), incluindo preparo, lançamento, adensamento e cura. Inclusive forma para reutilização 2x, conforme projeto.	m3	17,07
04	SUPRAESTRUTURA		

Amáury Silva S. Araújo  
Secretário Mun. Adjunto de  
Adm. e Finanças  
Fortaleza 450617

Este documento encontra-se registrado no Conselho Regional de Engenharia e Agronomia do Estado do Maranhão, vinculado à Certidão nº 848782/2021, em 17/06/2021



Certidão nº 848782/2021  
17/06/2021, 16:47

Chave de Impressão: CzC93

O documento neste ato registrado foi emitido em 17/06/2021 e contém 10 folhas







**PREFEITURA MUNICIPAL DE SANTA RITA**

04.001.001	Concreto armado fck = 35MPa fabricado na obra, adensado e lançado, para pilar com formas planas em compensado resinado 12mm (05 usos).	m3	15,50
04.001.002	Concreto armado fck = 35MPa fabricado na obra, adensado e lançado, para pilar com formas planas em compensado resinado 12mm (05 usos).	m <sup>2</sup>	16,21
04.001.003	Laje pré-moldada treliçada para ferro (fck35MPa), inclusive capeamento e escoramento.	m <sup>2</sup>	500,86
<b>05</b>	<b>INSTALAÇÕES HIDROSSANITÁRIAS</b>		
<b>05.001</b>	<b>TUBO PVC SOLDÁVEL PARA ÁGUA POTÁVEL</b>		
05.001.001	Tubo pvc rígido soldável marrom p/ água, d = 50 mm (1 1/2").	m	52,00
05.001.002	Tubo pvc rígido soldável marrom p/ água, d = 40 mm (1 1/4").	m	6,00
05.001.003	Tubo pvc rígido soldável marrom p/ água, d = 32 mm (1").	m	26,00
05.001.004	Tubo pvc rígido soldável marrom p/ água, d = 25 mm (3/4").	m	85,00
05.001.005	Tubo pvc rígido soldável marrom p/ água, d = 20 mm (1/2").	m	122,00
<b>05.002</b>	<b>ADAPTADOR CURTO DE PVC PARA REGISTRO</b>		
05.002.001	Adaptador de pvc rígido soldável curto c/ bolsa e rosca p/ registro diâm = 50mm x 1 1/4"	un	2,00
05.002.002	Adaptador de pvc rígido soldável curto c/ bolsa e rosca p/ registro diâm = 25mm x 3/4"	un	12,00
05.002.003	Adaptador de pvc rígido soldável curto c/ bolsa e rosca p/ registro diâm = 20mm x 1/2"	un	10,00
<b>05.003</b>	<b>REGISTRO DE GAVETA BRUTO</b>		
05.003.001	Registro gaveta bruto, DN = 40 mm (1 1/2").	un	1,00
05.003.012	Registro gaveta bruto, DN = 50 mm (1 1/2").	un	2,00
05.003.013	Registro gaveta bruto, DN = 60 mm (1 1/2").	un	1,00
<b>05.004</b>	<b>REGISTRO DE GAVETA COM ACABAMENTO</b>		
05.004.001	Registro gaveta c/ canopla cromada, DN = 20 mm (3/4").	un	2,00
05.004.002	Registro gaveta c/ canopla cromada, DN = 25 mm (1").	un	1,00
05.004.003	Registro gaveta c/ canopla cromada, DN = 32 mm (1 1/4").	un	2,00
<b>05.005</b>	<b>REGISTRO DE PRESSÃO COM ACABAMENTO</b>		
05.005.001	Registro pressão c/ canopla cromada, DN = 20 mm (3/4") - (deca ref. 1416, linha c40 ou similar)	un	1,00
<b>05.006</b>	<b>DIVERSOS - ÁGUA FRIA</b>		
05.006.001	C colocação de hidrômetro em ligação existente, c/remanejamento p/o muro ou fachada, inclusive cavalete e caixa de proteção	un	1,00
05.006.002	Caixa d'água metálica, capacidade 20.000 L - instalada, inclusive estrutura em concreto armado de suporte	un	1,00
05.006.003	Torneira de jardim, inclusive poste de proteção	un	5,00
<b>05.007</b>	<b>TUBO PVC SOLDÁVEL PARA ESGOTO</b>		

Amatory Silva S. Arzônio  
Secretário Mun. Adjunto de  
Adm. e Finanças  
Portaria 457/2021

Este documento encontra-se registrado no Conselho Regional de Engenharia e Agronomia do Estado do Maranhão, vinculado à Certidão nº 848782/2021, em 17/06/2021 emitida em



Certidão nº 848782/2021

17/06/2021, 16:47

Chave de Impressão: CzC93

O documento neste ato registrado foi emitido em 17/06/2021 e contém 10 folhas



4578



## PREFEITURA MUNICIPAL DE SANTA RITA

05.007.001	Tubo pvc rígido c/ anéis, ponta e bolsa p/ esgoto secundário, d = 40mm	m	24,00
05.007.002	Tubo pvc rígido c/ anéis, ponta e bolsa p/ esgoto secundário, d = 50mm	m	50,00
05.007.003	Tubo pvc rígido c/ anéis, ponta e bolsa p/ esgoto primário, d = 75mm	m	25,00
05.007.004	Tubo pvc rígido c/ anéis, ponta e bolsa p/ esgoto primário, d = 100mm	m	87,00
<b>05.008</b>	<b>DIVERSOS - ESGOTO</b>		
05.008.001	Caixa sifonada quadrada, com três entradas e uma saída, d = 100x100x50mm, ref. nº 68, acabamento alumínio (marca Akros ou similar)	un	6,00
05.008.002	Ralo sifonado em pvc d = 100 mm altura regulável, saída 40 mm, com grelha redonda acabamento cromado	un	1,00
5.008.003	Caixa de gordura em alvenaria (90 x 90 x 120 cm)	un	1,00
50.080.004	Caixa de inspeção em alvenaria (90 x 90 x 120 cm)	un	7,00
<b>05.010</b>	<b>LOUÇAS - FORNECIMENTO E INSTALAÇÃO</b>		
05.010.001	Bacia sanitária convencional, inclusive assento, conjunto de fixação, anel de vedação, tubo de ligação com acabamento cromado e engate plástico.	un	5,00
05.010.002	Bacia sanitária com caixa de descarga acoplada, inclusive assento, conjunto de fixação, anel de vedação, tubo de ligação com acabamento cromado e engate plástico.	un	3,00
05.010.003	Lavatório com coluna, com sifão plástico, engate plástico, torneira de metal, válvula cromada, conjunto de fixação.	un	3,00
05.010.004	Lavatório com coluna, com sifão plástico, engate plástico, torneira de metal, válvula cromada, conjunto de fixação.		2,00
05.010.005	Cuba de sobrepor oval, instalação em bancadas, c/ sifão cromado, torneira de metal, engate plástico conforme especificação.	un	6,00
5.010.006	Tanque de louça com coluna, com torneira metálica c/ válvula de plástico e conjunto de fixação conforme especificação.	un	1,00
05.010.007	Papeleira de louça, conforme especificação.	un	8,00
05.010.010	Cabide de louça, branco conforme a especificação	un	3,00
05.010.011	Chuveiro elétrico de plástico	un	1,00
<b>05.011</b>	<b>METAIS</b>		
05.011.001	Torneira cromada para pia de cozinha, de mesa, com articulador, ø 1/2"	un	2,00
05.011.002	Valvula de descarga cromada	un	5,00
05.011.003	Fornecimento e instalação saboneteira de louça conforme especificações	un	9,00
05.011.004	Cuba inox de embutir, em bancada	un	2,00
5.011.005	Barra de apoio para deficiente em ferro galvanizado de 11/2", 1 = 80cm (bacia sanitária e mictório); inclusive parafusos de fixação e pintura	un	6,00
5.011.006	Barra de apoio para deficiente em ferro galvanizado de 11/2", 1 = 140cm (lavatório), inclusive parafusos de fixação e pintura	un	2,00

2,00  
 Anauri Silva S. Adjunto do  
 Secretário Mún. Adjunto de  
 Adm. e Finanças  
 Portaria 45/2021

Este documento encontra-se registrado no Conselho Regional de Engenharia e Agronomia do Estado do Maranhão, vinculado à Certidão nº 848782/2021, em 17/06/2021 em  
 emitida



Certidão nº 848782/2021  
 17/06/2021, 16:47

Chave de Impressão: CzC93  
 O documento neste ato registrado foi emitido em 17/06/2021 e contém 10 folhas

Conselho Regional de Engenharia e Agronomia do Estado do Maranhão

Rua 28 de Julho, nº 214, Centro, São Luís/MA

Tel: + 55 (98) 2106-8300 Fax: + 55 (98) 2106-8300 E-mail: faleconosco@creama.org.br



CREA-MA  
 Conselho Regional de Engenharia e  
 Agronomia do Estado do Maranhão

Impresso em: 17/06/2021, às 16:47.





4579



## PREFEITURA MUNICIPAL DE SANTA RITA

06	INSTALAÇÕES ELÉTRICAS E TELEFÔNICAS (220V)		
06.001	ELETRODUTO DE PVC RÍGIDO		
06.001.001	Eletroduto de pvc rígido roscável, diâm = 40mm (1 1/4")	m	900,00
06.001.002	Eletroduto de pvc rígido roscável, diâm = 32mm (1")	m	30,00
06.002	FIOS E CABOS		
06.002.001	Fio isolado em pvc seção 1,5mm <sup>2</sup> - 750v / 70°C	m	1.500,00
06.002.002	Fio isolado em pvc seção 2,5mm <sup>2</sup> - 750v / 70°C	m	2.300,00
06.002.003	Fio isolado em pvc seção 4,0mm <sup>2</sup> - 750v / 70°C	m	150,00
06.002.004	Cabo isolado em pvc seção 6,0mm <sup>2</sup> - 750v / 70°C	m	300,00
06.002.005	Cabo isolado em pvc seção 10,0mm <sup>2</sup> - 750v / 70°C	m	150,00
06.002.006	Cabo isolado em pvc seção 16,0mm <sup>2</sup> - 750v / 70°C	m	200,00
06.003	CABO TELEFÔNICO		
06.003.001	Instalação de cabo telefônico CCE 50-02	m	0,00
06.003.002	Instalação de cabo telefônico CCI 50-02	m	0,00
06.004	INTERRUPTOR		
06.004.001	Interruptor 01 seção simples	un	24,00
06.004.002	Interruptor 02 seções simples		9,00
06.004.003	Interruptor para ventiladores	un	4,00
06.005	TOMADAS DE TELEFONE DE EMBUTIR		
06.005.001	Tomada para telefone, com caixa pvc embutida	un	7,00
06.006	TOMADAS ELÉTRICAS DE EMBUTIR		
06.006.001	Tomada de embutir para uso geral, 2p+t	un	53,00
06.006.002	Tomada de embutir para uso geral, 2p+t, dupla	un	5,00
06.007	CAIXA DE EMBUTIR DE PVC		
06.007.001	Fornecimento e assentamento de caixa pvc 4" x 2" com tampa	un	97,00
06.007.002	Fornecimento e assentamento de caixa pvc 4" x 4"	un	5,00
06.007.003	Fornecimento e assentamento de caixa octogonal de pvc 4" x 4"	un	94,00
06.008	QDL - BLOCO ADMINISTRATIVO - 380 / 220 VOLTS.		
06.008.001	Quadro de distribuição de embutir, com barramento, em chapa de aço, para até 12 disjuntores padrão europeu (linha branca), exclusive disjuntores	un	1,00
06.008.002	Disjuntor termomagnético tripolar 63 A, padrão DIN (linha branca)	un	1,00

1.000 Aráujo  
 Anairiv Silva  
 Secretário Mun. Adjunto de  
 Adm. e Finanças  
 Portaria 453/2017

Este documento encontra-se registrado no Conselho Regional de Engenharia e Agronomia do Estado do Maranhão, vinculado à Certidão nº 848782/2021, em 17/06/2021 emitida em



Certidão nº 848782/2021

17/06/2021, 16:47

Chave de Impressão: CzC93

O documento neste ato registrado foi emitido em 17/06/2021 e contém 10 folhas



4580



**PREFEITURA MUNICIPAL DE SANTA RITA**

06.008.003	Disjuntor termomagnético tripolar 16 A, padrão DIN (linha branca)	un	3,00
06.008.004	Disjuntor termomagnético tripolar 20 A, padrão DIN (linha branca)	un	3,00
06.008.005	Disjuntor termomagnético tripolar 32 A, padrão DIN (linha branca)	un	1,00
06.008.006	Disjuntor termomagnético tripolar 40 A, padrão DIN (linha branca)	un	1,00
<b>06.009</b>	<b>QDL - BLOCO PEDAGÓGICO - 380 / 220 VOLTS</b>		
06.009.001	Quadro de distribuição de embutir, com barramento, em chapa de aço, para até 12 disjuntores padrão europeu (linha branca), exclusive disjuntores	un	1,00
06.009.002	Disjuntor termomagnético tripolar 40 A, padrão DIN (linha branca)	un	1,00
06.009.003	Disjuntor termomagnético tripolar 16 A, padrão DIN (linha branca)	un	2,00
06.009.004	Disjuntor termomagnético tripolar 20 A, padrão DIN (linha branca)	un	7,00
<b>06.010</b>	<b>QDL - BLOCO DE SERVIÇO - 380 / 220 VOLTS</b>		
06.010.001	Quadro de distribuição de embutir, com barramento, em chapa de aço, para até 12 disjuntores padrão europeu (linha branca), exclusive disjuntores	un	1,00
06.010.002	Disjuntor termomagnético tripolar 32 A, padrão DIN (linha branca)	un	1,00
06.010.003	Disjuntor termomagnético tripolar 16 A, padrão DIN (linha branca)	un	1,00
06.010.004	Disjuntor termomagnético tripolar 20 A, padrão DIN (linha branca)	un	2,00
06.010.005	Disjuntor termomagnético tripolar 25 A, padrão DIN (linha branca)	un	1,00
<b>06.011</b>	<b>CAIXA DE MEDIÇÃO</b>		
06.011.001	Quadro de medição trifásica (acima de 10 kva) com caixa em noril	un	1,00
<b>06.012</b>	<b>CAIXA DE PASSAGEM EM ALVENARIA</b>		
06.012.001	Caixa de passagem em alvenaria de tijolos maciços esp. = 0,12m, dim. int = 0,60 x 0,60 x 0,60m	un	5,00
<b>06.013</b>	<b>CAIXA DE DISTRIBUIÇÃO GERAL DE TELEFONE</b>		
06.013.001	Distribuidor geral padrão telebrás dimensões 0,20 x 0,20 x 0,12m	un	1,00
<b>06.014</b>	<b>LUMINÁRIAS</b>		
06.014.001	Luminária fluorescente de embutir, aberta 1 x 32 w, completa conforme especificações	un	5,00
06.014.002	Luminária fluorescente de embutir, aberta 2 x 32 w, completa conforme especificações	un	75,00
<b>06.015</b>	<b>SISTEMA DE PROTEÇÃO CONTRA DESCARGA ATMOSFÉRICAS</b>		
06.015.001	Cabo de cobre nu 35 mm <sup>2</sup>	m	241,70
06.015.002	Conjunto terminal aéreo, presilha e fixação	un	37,00
06.015.003	Conector e descida para pilares	un	26,00
<b>07</b>	<b>PAREDES E PAINÉIS</b>		

Adilson S. Araújo  
Secretário Adjunto de  
Adm. e Finanças  
Portaria 48/2021

Este documento encontra-se registrado no Conselho Regional de Engenharia e Agronomia do Estado do Maranhão, vinculado a Certidão nº 848782/2021, em 17/06/2021 emitida em



Certidão nº 848782/2021  
17/06/2021, 16:47

Chave de Impressão: CzC93

O documento neste ato registrado foi emitido em 17/06/2021 e contém 10 folhas



4581



## PREFEITURA MUNICIPAL DE SANTA RITA

<b>07.001</b>	<b>ALVENARIA</b>		
07.001.001	Alvenaria de bloco cerâmico (9x19x25 cm), e = 0,09 m, com argamassa traço - 1:2:8 (cimento / cal / areia)	m2	744,38
07.001.002	Vergas e contra-vergas em concreto armado fck=15 mpa, seção 9x12cm	m	126,00
<b>07.002</b>	<b>DIVISÓRIA</b>		
07.002.001	Divisória em granito cinza andorinha polido, e=3cm, inclusive montagem com ferragens	m2	11,32
<b>7.003</b>	<b>ELEMENTO VAZADO</b>		
07.003.001	Cobogó cerâmico (elemento vazado), 15x15x10cm, assentado com argamassa traço 1:4 de cimento e areia	m2	10,00
<b>7.004</b>	<b>IMPERMEABILIZAÇÕES</b>		
07.004.001	Impermeabilização de baldrame com emulsão asfáltica	m2	59,55
<b>08</b>	<b>ESQUADRIAS</b>		
<b>08.001</b>	<b>MADEIRA</b>		
08.001.001	Porta em madeira de lei, lisa, semi-ôca, 0,70x2,10m, exclusive ferragens - PM-1	un	6,00
8.001.002	Porta em madeira de lei, lisa, semi-ôca, 0,80x2,10m, exclusive ferragens - PM-2	un	8,00
8.001.003	Porta em madeira de lei, lisa, semi-ôca, 0,90x2,10m, exclusive ferragens - PM-3	un	6,00
08.001.004	Porta em madeira de lei, lisa, semi-ôca, 0,60x1,80m, com batente ferragens - PM-4	un	3,00
8.001.005	Porta em madeira de lei, lisa, semi-ôca, 0,70x2,10m, com batente ferragens - PM-1	un	2,00
<b>8.002</b>	<b>METALICAS</b>		
08.002.001	Basculante de alumínio e vidros (dimensões, detalhes e nos ambientes conforme o projeto - vide quadro de esquadrias)	m2	60,60
<b>8.003</b>	<b>FERRAGENS PARA ESQUADRIAS DE MADEIRA</b>		
08.003.001	Fechadura, maçaneta / espelho, acabamento cromado brilhante, conforme especificações	un	20,00
8.003.002	Dobradiça de latão ou aço, acabamento cromado brilhante, tipo média, 3x 2, 1/2" com anéis, com parafusos conforme especificações	un	60,00
8.001.003	Tarjeta em aço, inox para banheiro (tipo) livre / ocupado)	un	5,00
<b>09</b>	<b>COBERTURA</b>		
<b>09.001</b>	<b>TELHAS E ESTRUTURA EM MADEIRA</b>		
09.001.001	Telhado em telha colonial de primeira qualidade	m2	1.021,83
09.001.002	Cumeeira para telha canal comum, inclusive emassamento	m	180,00
09.001.002	Estrutura para telha cerâmica, em madeira de lei aparelhada	m2	1.021,83
<b>09.002</b>	<b>CHAPAS</b>		
09.002.001	Rufo em chapa de aço, esp = 0,65mm larg - 30,0cm	m	24,60
<b>10</b>	<b>REVESTIMENTO</b>		
<b>10.001</b>	<b>MASSA</b>		
10.001.001	Chapisco em parede com argamassa traço - 1:3: cimento / areia	m2	1.488,76

Amairy S. Araújo  
Secretário Mun. Adjunto de  
Adm. e Finanças  
Portaria 45/2021

Este documento encontra-se registrado no Conselho Regional de Engenharia e Agronomia do Estado do Maranhão, vinculado à Certidão nº 848782/2021, em 17/06/2021



Certidão nº 848782/2021  
17/06/2021, 16:47

Chave de Impressão: CzC93  
O documento neste ato registrado foi emitido em 17/06/2021 e contém 10 folhas





## PREFEITURA MUNICIPAL DE SANTA RITA

10.001.002	Chapisco em teto com argamassa traço - 1:3: cimento / areia	m2	508,38
10.001.003	Emboço para parede, com argamassa traço - 1:2:6 (Cimento / cal / areia), espessura de 2,0 cm	m2	815,76
10.001.004	Emboço para parede, com argamassa traço - 1:2:8(Cimento / cal / areia), espessura de 1,5 cm	m2	673,00
10.001.005	Reboco de teto, com argamassa traço - 1:2:6 (Cimento / cal / areia), espessura 1,5 cm (massa única)	m2	508,38
<b>10.002</b>	<b>ACABAMENTO</b>		
10.002.001	Revestimento cerâmico para piso ou parede, eliane, linha arquitetural neve, pei - 3, dimensões 10 x 10 cm, aplicado com argamassa industrializada ac-i, rejuntado, exclusive regularização conforme especificações	m2	673,00
<b>11</b>	<b>PAVIMENTAÇÃO</b>		
<b>11.001</b>	<b>CAMADA IMPERMEABILIZADORA</b>		
11.001.001	Lastro de concreto simples regularizado para piso, inclusive impermeabilização	m3	53,28
<b>11.002</b>	<b>ACABAMENTO</b>		
11.002.001	Revestimento cerâmico para piso ou parede; dimensões 40 x 40 cm, pei-4, aplicado com argamassa industrializada ac-i, rejuntado, exclusive regularização de base, conforme especificações	m2	666,07
<b>11.003</b>	<b>CALÇADA EM CONCRETO</b>		
11.003.001	Piso em concreto simples despolado, fck = 15 mpa, e = 7 cm	m2	149,39
<b>12</b>	<b>SOLEIRAS E RODAPÉS</b>		
<b>12.001</b>	<b>SOLEIRA</b>		
12.001.001	Soleira em granito cinza andorinha, l = 15 cm, e = 3 cm, inclusive impermeabilização	m	24,70
<b>12.002</b>	<b>RODAPE</b>		
12.002.001	Rodapé cerâmico eliane, linha branco po, dimensões 8,5 x 40 cm, aplicado com argamassa industrializada ac-i, rejuntado	m	56,00
<b>13</b>	<b>PINTURA</b>		
<b>13.001</b>	<b>ACRÍLICA</b>		
13.001.001	Pintura sobre paredes, com lixamento, aplicação de 01 demão de selador acrílico, 02 demãos de massa acrílica e 02 demãos de tinta acrílica	m2	815,76
13.001.002	Pintura para interiores, sobre paredes, com lixamento, aplicação de 01 demão de selador acrílico, 02 demãos de massa acrílica e 02 demãos de tinta acrílica	m2	508,38
<b>13.002</b>	<b>ESMALTE</b>		
13.002.001	Pintura de acabamento com aplicação de 02 demãos de esmalte sobre esquadrias de madeira	m2	80,00
13.002.002	Pintura de acabamento com aplicação de 01 demão de esmalte sintético sobre madeiramento do telhado	m2	268,00
13.002.003	Pintura de acabamento com aplicação de 01 demão de esmalte sintético sobre madeiramento do telhado	m2	121,20
<b>14</b>	<b>ELEMENTOS DECORATIVOS E OUTROS</b>		
<b>14.001</b>	<b>CONCRETO</b>		

Amaury Silva S. Araújo  
Secretário Mún. Adjunto de  
Adm. e Finanças  
Portaria 48/2021

Este documento encontra-se registrado no Conselho Regional de Engenharia e Agronomia do Estado do Maranhão, vinculado à Certidão nº 848782/2021, em 17/06/2021



Certidão nº 848782/2021  
17/06/2021, 16:47

Chave de Impressão: CzC93

O documento neste ato registrado foi emitido em 17/06/2021 e contém 10 folhas



89  
4583  
33  
[Handwritten Signature]



**PREFEITURA MUNICIPAL DE SANTA RITA**

14.001.001	Banco de concreto em alvenaria de tijolos, assento em concreto armado, sem encosto, pintado com tinta acrílica, 2 demãos (dimensões, detalhes e nos ambientes conforme projeto)	m	10,80
<b>14.002</b>	<b>BANCADA</b>		
14.002.001	Bancada em granito cinza andorinha, dim 2.85x0.60m, com testeira 7 cm, cm instalação de 3 cubas (ver item 5.10.5) e um corte circular, polido, para lixeira conforme projeto.	un	2,00
14.002.002	Bancada em granito cinza andorinha, dim 3.65x0.60m, com rodopia 7 cm, assentada.	un	1,00
14.002.003	Bancada em granito cinza andorinha, dim 2.65x0.60m, com 2 cubas de cozinha inclusive rodopia 7 cm e pingadeira 2cm.	un	1,00
14.002.004	Bancada em alvenaria, com portas em madeira com revestimento melânico, tampo em granito cinza andorinha, conforme projeto.	un	1,00
14.002.005	Bancada com tampo de madeira com revestimento melânico branco com dim = 0,80x6,00m, e base em alvenaria revestida em cerâmica, conforme projeto.	un	2,00
<b>14.003</b>	<b>MADEIRA</b>		
14.003.001	Quadro escolar verde e branco com moldura de madeira e porta giz e pincel atômico, conforme especificações.	un	21,28
14.003.002	Quadro escolar verde e branco com moldura instalado na sala de informática.	un	1,50
14.003.003	Prateleira em compensado naval 18mm, com revestimento melânico, inclusive suporte com mão francesa, conforme projeto	m2	9,54
<b>14.004</b>	<b>INCÊNDIO</b>		
14.004.001	Extintor de pó químico ABC, capacidade 6 kg, alcance médio do jato 5m, tempo de descarga 16s, NBR9443, 9444, 10721	un	7,00
<b>14.005</b>	<b>GÁS</b>		
14.005.001	Tubo de aço sem costura SCH 40 Ø 3/4"	m	7,00
14.005.002	Cotovelo em aço forjado classe 10 Ø 3/4" x 90°	un	5,00
14.005.003	Te em aço forjado classe 10 Ø 3/4"	un	1,00
14.005.004	União em aço forjado classe 10 Ø 3/4"	un	2,00
14.005.005	Registro esfera Ø 3/4"	un	1,00
14.005.006	Luva em aço forjado classe 10 Ø 3/4"	un	3,00
<b>14.006</b>	<b>VIDROS</b>		
14.006.001	Vidro liso incolor 4mm, instalados nas demais esquadrias de janelas	m2	50,58
14.006.001	Vidro canelado incolor 4mm	m2	2,10
14.006.001	Vidro de cristal 4mm com moldura de alumínio acabamento em laminado	m2	11,40
<b>15</b>	<b>INSTALAÇÕES REDE LÓGICA</b>		
<b>15.001</b>	<b>Rede Lógica</b>		
15.001.001	Eletroduto de pvc rígido roscável 31mm (1.1/4"), fornecimento e instalação.	m	110,00
15.001.002	Curva 90° p/ eletroduto roscável 1.1/4"	und	26,00

Anaury Silva S. Araújo  
Secretário Mun. Adjunto de  
Adm. e Finanças  
Bateria 2023

Este documento encontra-se registrado no Conselho Regional de Engenharia e Agronomia do Estado do Maranhão, vinculado à Certidão nº 848782/2021, em 17/06/2021



Certidão nº 848782/2021  
17/06/2021, 16:47

Chave de Impressão: CzC93  
O documento neste ato registrado foi emitido em 17/06/2021 e contém 10 folhas



[Handwritten Signature]



4584



## PREFEITURA MUNICIPAL DE SANTA RITA

14.006.001	Vidro liso incolor 4mm, instalados nas demais esquadrias de janelas	m2	50,58
14.006.001	Vidro cancelado incolor 4mm	m2	2,10
14.006.001	Vidro de cristal 4mm com moldura de aluminio acabamento em laminado	m2	11,40
<b>15</b>	<b>INSTALAÇÕES REDE LÓGICA:</b>		
<b>15.001</b>	<b>Rede Lógica</b>		
15.001.001	Eletroduto de pvc rígido roscável 31mm (1.1/4"), fornecimento e instalação.	m	110,00
15.001.002	Curva 90° p/ eletroduto roscável 1.1/4"	und	26,00
15.001.003	Luva pvc roscável p/ eletroduto 1.1/4"	und	45,00
15.001.004	Bucha / arruela aluminio 1.1/4"	und	45,00
15.001.005	Cabo telefonico CCI - 50.2 pares (uso interno) - fornecimento e instalação	m	0,00
15.001.007	Obturador com hastes pedrão TELEBRAS.	und	0,00
15.001.008	Quadro de distribuição para telefones n:3 - 40x40x12cm em chapa metálica, sem acessórios padrão telebras fornecimento e instalações	und	1,00
15.001.010	Espelho plastico RJ11 / RJ45 2x4", 2 saídas	und	0,00
15.001.011	Tomada para telefone de 4 pólos padrão telebras - fornecimento e instalação	und	0,00
15.001.012	Caixa de pvc 4" x 4" p/ eletroduto	und	22,00
<b>16</b>	<b>PORTAL DE ACESSO:</b>		
<b>16.001</b>	<b>MUROS E FECHOS</b>		
16.001.001	Muro cobogó h=1,80m - padrão FNDE.	m2	7,25
16.001.002	Portão de abrir em metalon 40x40mm c/10cm 2 fis	m2	4,20
16.001.003	Tirante com rosca total, ref. DP-48, 1 / 4" x 600mm, fabricação REAL PERFIL ou similar.	m	2,00
<b>16.001</b>	<b>COBERTURA</b>		
16.001.001	Estrutura para telha cerâmica em madeira aparelhada apoiada em parede	m2	15,60
16.001.001	Cobertura em telha cerâmica tipo canal argamassa traço 1:3 (cimento e areia) e arame recozido	m2	9,20
16.001.001	Cumeeira com telha cerâmica embocada com argamassa traço 1 : 2 : 8 (cimento, cal hidratada e areia)	m	15,60
<b>17</b>	<b>LIMPEZA DA OBRA</b>		
<b>17.001</b>	<b>LIMPEZA</b>		
17.002.001	Limpeza geral	m2	727,28

Santa Rita(Ma), 08 de Junho de.2021.

Amaury Silva S. Araújo  
Secretário Mun. Adjunto de  
Adm. e Finanças  
Portaria 49/2021

Este documento encontra-se registrado no Conselho Regional de Engenharia e Agronomia do Estado do Maranhão, vinculado à Certidão nº 848782/2021, em 17/06/2021 emitida em



Certidão nº 848782/2021  
17/06/2021, 16:47

Chave de Impressão: CzC93

O documento neste ato registrado foi emitido em 17/06/2021 e contém 10 folhas



4585

LAUDO TÉCNICO

Atesto, para os devidos fins, que a empresa FERREIRA JUNIOR ENGENHARIA, firma inscrita no CNPJ 00.938.996/0001-80, tendo responsável Técnico o Engenheiro Sebastião Pereira Ferreira Junior, CONFEA/CREA/MA nº 110646598-9, executou, para a Prefeitura Municipal de Santa Rita-Ma, CNPJ nº 63.441.836/0001-41, Contrato nº 49/2015-PMSR, os serviços de Construção de uma escola 04 salas de aulas, no Povoado João Mendes, de acordo com as especificações Técnica;

Atesto ainda que a Empresa/Profissional teve bom desempenho cumprindo tecnicamente os termos do Contrato e demais exigências legais, inexistindo, portanto, fato que desabone sua idoneidade.

São Luis(Ma), 08 de Junho de 2021

Carlos Eduardo Borges de Souza  
Engenheiro  
CREA-MA 110646598-9  
Carlos Eduardo Borges de Souza  
Eng. Civil CONFEA 777509800-5  
CPF 025.403.863-85  
Carlos Eduardo Borges de Souza  
Eng.  
CREA-MA 110646598-9

Cartão Profissional  
CREA-MA 110646598-9  
Engenheiro Civil  
Cartão Profissional

Amáury Silva S. Araújo  
relatório Mun. Adjuvado de  
Imp. e Finanças  
17/06/2021

Este documento encontra-se registrado no Conselho Regional de Engenharia e Agronomia do Estado do Maranhão, vinculado a Certidão nº 848782/2021, em 17/06/2021



Certidão nº 848782/2021  
17/06/2021, 16:47

Chave de Impressão: CzC93

O documento neste ato registrado foi emitido em 17/06/2021 e contém 10 folhas





Certidão de Acervo Técnico - CAT  
Resolução Nº 1025 de 30 de Outubro de 2009  
Resolução Nº 218 de 29 de Junho de 1973

**CREA-MA**

CAT COM REGISTRO DE ATES

849320/2021

Atividade concluída

72  
133  
4586

Conselho Regional de Engenharia e Agronomia do Estado do Maranhão

CERTIFICAMOS, em cumprimento ao disposto na Resolução nº 1.025, de 30 de outubro de 2009, do Confea, que consta dos assentamentos deste Conselho Regional de Engenharia e Agronomia do Estado do Maranhão - Crea-MA, o Acervo Técnico do profissional **SEBASTIAO PEREIRA FERREIRA JUNIOR** referente à(s) Anotação(ões) de Responsabilidade Técnica - ART abaixo discriminada(s):

Profissional: **SEBASTIAO PEREIRA FERREIRA JUNIOR**  
Registro: **1106465989MA** RNP: **1106465989**  
Título profissional: **ENGENHEIRO CIVIL**

Número da ART: **MA20170125445** Tipo de ART: **OBRA / SERVIÇO** Registrada em: **27/09/2017** Baixada em: **24/06/2021**  
Forma de registro: **INICIAL** Participação técnica: **INDIVIDUAL**  
Empresa contratada: **SEBASTIAO PEREIRA FERREIRA JUNIOR-EPP.**

Contratante: **SECRETARIA DE ESTADO DAS CIDADES E DESENVOLVIMENTO URBANO- SECID-MA** CPF/CNPJ: **10.829.387/0001-47**

Endereço do contratante: **AVENIDA GETÚLIO VARGAS** Nº: **1908**  
Complemento: **BAIRRO MONTE CASTELO** Bairro: **MONTE CASTELO**  
Cidade: **SÃO LUÍS** UF: **MA** CEP: **65030005**

Contrato: **011/2017-SECID** Celebrado em: **07/08/2017**  
Valor do contrato: **R\$ 818.385,30** Tipo de contratante: **Pessoa Jurídica de Direito Público**

Ação institucional: **Outros**  
Endereço da obra/serviço: **TRAVESSA BOA ESPERANÇA** Nº: **S/N**  
Complemento: **AO LADO DO CONDOMINIO DO PAC FE EM DEUS** Bairro: **FÉ EM DEUS**  
Cidade: **SÃO LUÍS** UF: **MA** CEP: **65035070**

Data de início: **01/09/2017** Conclusão efetiva: **01/01/2018**  
Finalidade: **Patrimônio Histórico**  
Proprietário: **SECRETARIA DE ESTADO DAS CIDADES E DESENVOLVIMENTO URBANO-SECID-MA** CPF/CNPJ: **10.829.387/0001-47**

Atividade Técnica: **7 - EXECUÇÃO #A0115 - EDIFICIOS DE MAT. MISTOS E ESPECIAIS P/ FINS DIVERSOS 53 - EXECUCAO 615.72 metro quadrado; 7 - EXECUÇÃO #A0301 - ESTRUTURA DE CONCRETO ARMADO 53 - EXECUCAO 48.20 metro cúbico;**

Observações

**OBRA DO CENTRO DE INICIAÇÃO AO TRABALHO - CIT - FE EM DEUS**

Informações Complementares

CERTIFICAMOS, finalmente, que se encontra vinculado à presente Certidão de Acervo Técnico - CAT, o atestado contendo 7 folha(s), expedido pelo contratante da obra/serviço, a quem cabe a responsabilidade pela veracidade e exatidão das informações nele constantes.

Certidão de Acervo Técnico nº **849320/2021**  
**14/07/2021, 15:35**  
**zCAZ8**

A Certidão de Acervo Técnico (CAT) à qual o atestado está vinculado constituirá prova da capacidade técnico-profissional da pessoa jurídica somente se o responsável técnico indicado estiver ou venha a ser integrado ao seu quadro técnico por meio de declaração entregue no momento da habilitação ou da entrega das propostas.

Certificamos que se encontra vinculado à presente CAT o atestado apresentado em cumprimento à Lei nº 8.666/93, expedido pela pessoa jurídica contratante, a quem cabe a responsabilidade pela veracidade e exatidão das informações nele constantes. É de responsabilidade deste Conselho a verificação da atividade profissional em conformidade com a Lei nº 5.194/66 e Resoluções do Conselho Federal de Engenharia e Agronomia - CONFEA.

Esta certidão perderá a validade, caso ocorra qualquer alteração posterior dos elementos cadastrais nela contidos.

Fica(m) Excluído(s), no entanto, o(s) serviço(s) cujas atribuições não competem ao(s) profissional(is) em questão.

A autenticidade desta Certidão pode ser verificada em: <https://crea-ma.sitac.com.br/publico/>, com a chave: **zCAZ8**







**ESTADO DO MARANHÃO**  
**SECRETARIA DE ESTADO DAS CIDADES E DESENVOLVIMENTO URBANO**

**ATESTADO DE CAPACIDADE TÉCNICA**

Atestamos, para os devidos fins, que a empresa **Ferreira Junior Engenharia**, firma estabelecida na Av. Colares Moreira nº 03, Edifício Business Center, Sala 926 - Jardim Renascença, São Luís / MA, cadastrada no CNPJ sob o nº 00.938.998/0001-80, tendo como responsável técnico o Engenheiro Civil Sebastião Pereira Ferreira Junior, CONFEA/CREA/MA nº 110646598-9, executou para a Secretaria de Estado das Cidades e Desenvolvimento Urbano - SECID - CNPJ nº 10.829.387/0001-47, os serviços de Construção do Centro de Iniciação ao Trabalho - CIT, na Travessa Boa Esperança, s/n no Bairro Fe em Deus em São Luís - MA, objeto do contrato nº 011/2017 - SECID, No período de 01/09/2017 a 01/01/2018, conforme quantitativos abaixo:

ITEM	DESCRIÇÃO	UNIDADES	QUANTIDADE
01	SERVIÇOS PRELIMINARES		
0101	Taxas e Emolumentos para Execução da Obra	M²	655,22
0102	Tapume de chapa madeira compensado de 06mm de espessura com abertura e portão	M²	199,00
0103	Locação do gabarito da obra	M²	615,72
0104	Placa indicativa da obra	M²	6,00
0105	Mobilização e desmobilização de máquinas e equipamentos	VB	2,00
0106	Limpeza manual geral com remoção de cobertura vegetal	M²	520,22
0107	Ligações provisórias de luz e força	UND	1,00
0108	Aluguel de banheiro químico com limpezas diárias	MÊS	5,00
0109	Aluguel de container Almoarifado sem banheiro 6,00 x 2,30m	MÊS	5,00
0110	Locação de container Escritório com banheiro 6,20 x 2,20m	MÊS	5,00
02	ADMINISTRAÇÃO LOCAL		
0201	MÃO-DE-OBRA	VBXMES	5,00
0202	TRANSPORTE/EQUIPAMENTOS	VBXMES	5,00
03	TERRAPLANAGEM		
0301	Aquisição e transporte de material laterítico de picarra para enchimento das caixas da edificação	M³	351,13
0302	Espalhamento e compactação mecânica de material para enchimento das caixas	M³	351,13
04	DEMOLIÇÕES		
0401	Demolição de alvenaria de tijolos cerâmicos de 30 cm de espessura sem reaproveitamento	M³	77,88
0402	Demolição de alvenaria de pedra bruta	M³	13,50
05	INEREAESTRUTURA		

Este documento encontra-se registrado no Conselho Regional de Engenharia e Agronomia do Estado do Maranhão, vinculado à Certidão nº 849320/2021, em 14/07/2021 emitida



Certidão nº 849320/2021  
16/07/2021, 11:53  
Chave de Impressão: zCAZ8

O documento neste ato registrado foi emitido em 14/07/2021 e contém 7 folhas





ESTADO DO MARANHÃO  
SECRETARIA DE ESTADO DAS CIDADES E DESENVOLVIMENTO URBANO

0501	Escavação manual para fundações de pilares c/consolos estruturais dimensões de (0,25x0,35)x7,00 metros de altura um metro enterrado em fundação do tipo bloco	M³	2,00
0502	Escavação manual para fundações de pilares estruturais de (0,25x0,35)x6,00 metros de altura um metro enterrado em fundação do tipo bloco	M³	1,02
0503	Concreto usinado fck=25MPa c/ lançamento e adensamento Fundações tipo bloco para pilares estruturais de (0,25x0,35)x7,00 metros de altura	M³	4,80
0504	Concreto usinado fck=25MPa c/ lançamento e adensamento Fundações tipo bloco para pilares estruturais de (0,25x0,35)x6,00 metros de altura	M³	5,73
0505	Armação aço CA-50, diam: 6,3 (1/4) A 12,5mm (1/2) Fornecimento/corte/corda (de 10%)/Dobra/ Colocação	kg	1501,44
0506	Alicerce em pedra bruta assentadas com argamassa de cimento e areia no traço 1:4	M³	4,57
0507	Baldrame em pedra argamassa assentadas com argamassa de cimento e areia no traço 1:4	M³	34,36
0508	Forma para estruturas de concreto em chapa de madeira compensada resinada de 1,10x2,20 espessura=12mm, 05 utilizações: (Fabricação/ montagem e desmontagem) - Pilar engastado na fundação	M²	12,77
0509	Forma para estruturas de concreto em chapa de madeira compensada resinada de 1,10x2,20 espessura=12mm, 05 utilizações: (Fabricação/ montagem e desmontagem) - Baldrame	M²	2,10
06	<b>SUPERESTRUTURA</b>		
0601	Concreto usinado fck=25MPa c/ lançamento e adensamento pilares estruturais	M³	24,40
0602	Concreto usinado fck=25MPa c/ lançamento e adensamento vigas estruturais de sustentação do telhado e torres	M³	15,51
0603	Concreto usinado fck=25MPa c/ lançamento e adensamento cintas estruturais de amarrações da estrutura	M³	8,29
0604	FORMA PARA ESTRUTURAS DE CONCRETO EM CHAPA DE MADEIRA COMPENSADA RESINADA DE 1,10x2,20 ESPESURA=12MM, 05 UTILIZAÇÕES: (FABRICAÇÃO, MONTAGEM E DESMONTAGEM)	M²	232,11
0605	Armação aço CA-50, DIAM: 6,3 (1/4) A 12,5MM (1/2) fornecimento/corte (perda de 10%)/dobra/colocação	kg	2568,44
07	<b>ELEVAÇÕES</b>		
0701	Alvenaria de elevação com tijolos cerâmico de seis furos, assentes de 1/2 vez, traço 1:4 de cimento e areia	M²	576,95
0702	Alvenaria de elevação com tijolos cerâmico de seis furos, assentes de parede de 1 vez, traço 1:4 de cimento e areia	M²	315,19

Este documento encontra-se registrado no Conselho Regional de Engenharia e Agronomia do Estado do Maranhão, vinculado à Certidão nº 849320/2021, 14/07/2021 em



Certidão nº 849320/2021  
16/07/2021, 11:53

Chave de Impressão: ZCAZ8

O documento neste ato registrado foi emitido em 14/07/2021 e contém 7 folhas



*[Handwritten signature]*

4589



ESTADO DO MARANHÃO  
SECRETARIA DE ESTADO DAS CIDADES E DESENVOLVIMENTO URBANO

0703	Alvenaria de elevação com pedra de mão espessura 35 cm com traço 1:6 de cimento e areia.	M <sup>2</sup>	2,96
0704	Recuperação de alvenaria de pedra existente	M <sup>2</sup>	1,27
0705	Cornija em alvenaria de tijolo cerâmico estilo colonial espessura de 50 cm.	M	21,13
0706	Cornija em alvenaria de tijolo cerâmico estilo colonial espessura de 30 cm.	M	12,00
08	<b>COBERTURA</b>		
0801	Estrutura de madeira de lei de 1ª qualidade para vão livre de 10 a 13m; para telhas cerâmicas tipo colonial.	M <sup>2</sup>	256,05
0802	Estrutura de madeira de lei de 1ª qualidade para vão livre de 4 a 6 m; para telhas cerâmicas tipo colonial.	M <sup>2</sup>	246,20
0803	Cobertura de telha cerâmica tipo colonial	M <sup>2</sup>	502,25
0804	Calha em concreto armado prefabricada de 35x20cm	M	100,00
0805	Encalçamento de cimento e areia traço 1:3	M <sup>2</sup>	1,22
0806	Rúfo de concreto pré-moldado L=40cm	M	100,00
0807	Impermeabilização c/c manta asfáltica c/c proteção mecânica argamassa de cim/areia traço 1:4	M <sup>2</sup>	60,00
0808	Beira de bica	M <sup>2</sup>	3,48
09	<b>ESQUADRIAS DE MADEIRA</b>		
0901	Porta de madeira de lei de 1ª qualidade tipo P1	UND	3,00
0902	Porta de madeira de lei de 1ª qualidade tipo P2	UND	1,00
0903	Porta de madeira de lei de 1ª qualidade tipo P3	UND	2,00
0904	Porta de madeira compensado tipo P4	UND	1,00
0905	Porta de madeira compensado tipo P5	UND	8,00
0906	Porta de madeira compensado tipo P6	UND	7,00
0907	Porta de madeira compensado tipo P7	UND	2,00
0908	Porta de madeira de lei de 1ª qualidade tipo P8	UND	1,00
0909	Porta de madeira de lei de 1ª qualidade tipo P9	M <sup>2</sup>	4,20
0910	Porta de madeira de lei de 1ª qualidade tipo PE	M <sup>2</sup>	3,15
0911	Janela colonial de madeira de 1ª qualidade tipo J1	UND	2,00
0912	Janela colonial de madeira de 1ª qualidade tipo J2	UND	9,00
0913	Janela colonial de madeira de 1ª qualidade tipo J3	UND	3,00
0914	Janela colonial madeira de 1ª qualidade tipo JE1	UND	4,00
0915	Janela colonial madeira de 1ª qualidade tipo JE2	UND	1,00
0916	Basculante de madeira tipo S1	UND	2,00
0917	Basculante de madeira tipo S2	UND	11,00
10	<b>REVESTIMENTOS</b>		
1001	Chapisco em paredes c/arg: Cim/areia 1:3	M <sup>2</sup>	1601,88
1002	Emboco arg: Cim e areia 1:2:8 e=1,0cm interno	M <sup>2</sup>	75,64
1003	Emboco arg: Cim e areia 1:2:8 e=1,0cm externo	M <sup>2</sup>	75,00
1004	Reboco em Parede arg: cim: Areia 1:3	M <sup>2</sup>	1559,24
1005	Revestimento em cerâmica 20x20 de 1ª qualidade	M <sup>2</sup>	75,64
1006	Recuperação de azulejo colonial existente e a assentar conforme especificação existente	M <sup>2</sup>	75,00

Este documento encontra-se registrado no Conselho Regional de Engenharia e Agronomia do Estado do Maranhão, vinculado à Certidão nº 849320/2021, em 14/07/2021 emitida



Certidão nº 849320/2021

16/07/2021, 11:53

Chave de Impressão: zCAZ8

O documento neste ato registrado foi emitido em 14/07/2021 e contém 7 folhas





ESTADO DO MARANHÃO  
SECRETARIA DE ESTADO DAS CIDADES E DESENVOLVIMENTO URBANO

11	FORRO		
1101	Forro de Pvc, fornecimento e montagem	M <sup>2</sup>	502,25
<b>12. PISOS</b>			
1201	Contrapiso/Lastro de concreto espessura 5cm	M <sup>2</sup>	646,25
1202	Regularização de base c/arg. Cim/areia traço 1:4	M <sup>2</sup>	646,25
1203	Piso em concreto simples fck = 20 Mpa e 7cm com junta de dilatação plástica formando quadros de 2,00m <sup>2</sup>	M <sup>2</sup>	144,00
1204	Piso em cerâmica (35X35)cm assentados com argamassa de cimento colante e rejuntamento nas áreas dos banheiros	M <sup>2</sup>	40,50
1205	Piso em cerâmica (45X45)cm assentados com argamassa de cimento colante e rejuntamento	M <sup>2</sup>	461,75
1206	Execução de passeio (calçada) em concreto 12MPa, traço 1:3:5 (cimento/areia/brita), preparo mecânico, espessura 7cm, com junta de dilatação em madeira, incluso lançamento e adensamento	M <sup>2</sup>	32,00
<b>13. RODAPES, DIVISÓRIAS, SOLEIRAS E PEITORIS</b>			
1301	Rodapes de cerâmicas espessura de 7 cm	M	318,98
1302	Divisórias de granilite c/ assentamento	M <sup>2</sup>	14,40
1303	Soleira de mármore, largura 15cm com assentamento	M	6,00
1304	Peitoris de granilite pré-moldado assentado	M	34,20
<b>14. PINTURA</b>			
1401	Pintura em paredes com tinta latex 2 demãos interno	M <sup>2</sup>	779,62
1402	Pintura em paredes com tinta latex 2 demãos externo	M <sup>2</sup>	779,62
1403	Pintura c/ novacor em piso cimentado 02 demãos	M <sup>2</sup>	176,00
1404	Pintura c/ esmalte sintético em esquadrias 02 demãos	M <sup>2</sup>	226,28
<b>15. LOUÇAS E ACESSÓRIOS</b>			
1501	Bacia de louça c/caixa de descarga acoplada c/tampa e demais acessórios	UND	8,00
1502	Cuba louça oval de sobrepor completa	UND	6,00
1503	Cuba em louça para PNE completa	UND	1,00
1504	Bancada em granito natural (0,5x2,74)m	M <sup>2</sup>	1,37
1505	Cuba de embutir para cozinha	UND	1,00
1506	Bancada em granito natural (0,5x2,83)m	M <sup>2</sup>	1,42
1507	Torneira cromada para lavatório de 1/2"	UND	6,00
1508	Torneira cromada para lavatório de 1/2" para PNE	UND	1,00
1509	Torneira p/jardim 1/2"	UND	2,00
1510	Barra inox de apoio para PNE l=0,90	UND	1,00
<b>16. INSTALAÇÕES ELÉTRICAS</b>			
1601	Interruptor 01 tecla simples c/espelho 10 A-25V	UND	9,00
1602	Interruptor 02 tecla simples c/espelho 10 A-25V	UND	8,00
1603	Interruptor 03 tecla simples c/espelho 10 A-25V	UND	5,00
1604	Interruptor three way	UND	4,00
1605	Tomada universal 2P+T com espelho	UND	42,00

Este documento encontra-se registrado no Conselho Regional de Engenharia e Agronomia do Estado do Maranhão, vinculado a Certidão nº 849320/2021, em 14/07/2021 emitida



Certidão nº 849320/2021  
16/07/2021, 11:53

Chave de Impressão: zCAZ8

O documento neste ato registrado foi emitido em 14/07/2021 e contém 7 folhas



4591

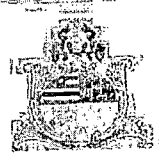

ESTADO DO MARANHÃO  
SECRETARIA DE ESTADO DAS CIDADES E DESENVOLVIMENTO URBANO

1606	Luminaria fluorescente completa 2x40w e reator de partida rápida	UND	14,00
1607	Luminaria fluorescente completa 1x40 w e reator de partida rápida	UND	16,00
1608	Lâmpada fluorescente 20w	UND	10,00
1609	Arandela a prova de tempo	UND	18,00
1612	Aterramento com 3 hastes de cobre tipo cooperweld	M	1,00
1613	Cabo flexível 0,6/1kv#4mm2	M	69,00
1614	Cabo flexível 0,6/1kv#10mm2	M	90,00
1615	Cabo elétrico flexível 750V 1,50mm2	M	320,00
1616	Cabo elétrico flexível 750V 2,50mm2	M	280,00
1617	Eletroduto rígido D=1 1/2" (40mm)	M	128,00
1618	Disjuntor monopolar de 15A	UND	6,00
1619	Disjuntor monopolar de 20A	UND	8,00
1620	Disjuntor monopolar de 25A	UND	3,00
1621	Eletroduto de plástico flexível 1/2"	M	120,00
1622	Eletroduto de plástico flexível de 1"	M	190,00
<b>18 PAINEIS E EQUIPAMENTOS</b>			
1801	Caixa de distribuição para telefone N.º 60x60x12cm	UND	1,00
1802	Quadro de distribuição para três fases (quadro geral de baixa tensão QGBT) com trilhos segundo Din em 50022 tensão Nominal 380/220V grau de proteção IP 54 para identificação de componentes e montagem de painel vide diagrama anexo no projeto elétrico	UND	1,00
1803	Caixa para medição trifásica padrão CEMAR com aterramento com haste 5/8" x 3,00m inclusive terminais	UND	1,00
1804	CAIXA DE PASSAGEM 30X30X40 COM TAMPA E DRENO	UND	28,00
1805	Caixa de PVC 4x2"	UND	58,00
1806	Quadro de distribuição de energia de embutir em chapa metálica para 18 disjuntores termomagnéticos monopolares com barramento trifásico e neutro	UND	1,00
<b>19 INSTALAÇÕES HIDRAULICAS</b>			
1901	Ponto hidráulico	UND	20,00
1902	Registro de gaveta bruto 25mm (1")	UND	1,00
1903	Registro de Gaveta c/ canopla cromada (3/4")	UND	4,00
1904	Caixa d'água de fibra de vidro cap 5000L	UND	1,00
1905	Abertura e fechamento de rasgos em alvenaria e pisos para tubulação	M	85,60
1906	Anel de vedação p/ vaso sanitário	UND	8,00
1907	Boia para reservatório	UND	1,00
1908	Tubo de PVC soldável rígido (água) 20mm com conexões	M	36,00
1909	Tubo de PVC soldável rígido (água) 25mm com conexões	M	48,00
1910	Tubo de PVC soldável rígido (água) 40mm com conexões	M	60,00
<b>20 INSTALAÇÕES SANITARIAS</b>			
2001	Ponto sanitário	UND	32,00

Este documento encontra-se registrado no Conselho Regional de Engenharia e Agronomia do Estado do Maranhão, vinculado a Certidão nº 849320/2021, em 14/07/2021



Certidão nº 849320/2021  
16/07/2021, 11:53

Chave de Impressão: ZCAZ8

O documento neste ato registrado foi emitido em 14/07/2021 e contém 7 folhas



*[Handwritten signature]*

*[Handwritten mark]*





ESTADO DO MARANHÃO  
SECRETARIA DE ESTADO DAS CIDADES E DESENVOLVIMENTO URBANO

2002	Caixa de lipeção 60x60x60cm em alvenaria de tijolo ceramico e tampa C.A.	UND	8,00
2003	Caixa de Gordura 60x60x60cm em alvenaria de tijolos: revet internamente c/ argamassa 1:3 sob lastro de concreto e tampa em concreto armado e=5cm	UND	2,00
2004	Caixa PVC sifonada 100x50mm	UND	3,00
2005	Caixa PVC sifonada 100x40mm	UND	6,00
2006	Caixa PVC sifonada 150x150x50mm	UND	4,00
2007	Tubo ponta e bolsa e virole de PVC esgoto: reforçado 40mm	M	66,00
2008	Tubo ponta e bolsa e virole de PVC esgoto: reforçado 50mm	M	60,00
2009	Tubo ponta e bolsa e virole de PVC esgoto: reforçado 75mm	M	42,00
2010	Tubo ponta e bolsa e virole de PVC esgoto: reforçado 100	M	120,00
2011	Saboneteira para sabão liquido	UND	6,00
2012	Ducha manual 20mmx1/2"	UND	8,00
2013	Engate flexivel cromado	UND	15,00
2014	Espelho para banheiro 0,50x0,60m	M²	0,60
2015	Porta papel de louca 15x15	UND	8,00
2016	Porta toalha de papel	UND	8,00
2017	Sifão de PVC p/ lavatorio 1 1/4"x40mm	UND	8,00
2018	Sifão de PVC p/ pia 1 1/4"	UND	1,00
2019	Torneira de pressão para pia de cozinha 1/2"	UND	1,00
2020	Torneira para lavatorio com fechamento automatico de 1/2"	UND	2,00
2021	Torneira de pressão para pia de cozinha 1/2"	UND	1,00
2022	Torneira para lavatorio com fechamento automatico de 1/2"	UND	2,00
21	<b>INSTALAÇÕES CONTRA INCENDIO</b>		
2101	Extintor de CO2 6KG - fornecimento e instalação	UND	5,00
2102	Extintor de incendio água: água pressurizada 10L INCL. suporte parede: carga completa: fornecimento e colocação	UND	5,00
2103	Luminaria de emergencia 20W	UND	19,00
22	<b>DIVERSOS</b>		
2201	Corrimão em tubo de aço galvanizado	M	5,00
2202	Peça de madeira: maçaranduba 5x14cm (0,007m³/m)	M	84,00
2203	Peça de madeira não aparelhada 7,5x7,5cm (3x3): maçaranduba, angelim ou equivalente da região	M	45,00
2204	Piso de borracha pastilhado: espessura 07mm, assentado com argamassa: traço 1:3 (cimento e areia)	M²	109,12
2205	Fita antiderrapante SAFETY-WALK 3M - l=5cm ou similar	M	9,00
23	<b>LIMPEZA GERAL DA OBRA</b>		
2301	Limpeza geral da Obra	M²	655,22

São Luis (Ma), 21 de Maio de 2020

Norberto Melo Brandão  
Secretário Adjunto de Habitação SECID  
Matrícula: 441.806  
CREA: 171.830-7/2018-CMU

Este documento encontra-se registrado no Conselho Regional de Engenharia e Agronomia do Estado do Maranhão, vinculado à Certidão nº 849320/2021, em 14/07/2021 emitida



Certidão nº 849320/2021

16/07/2021, 11:53

Chave de Impressão: zCAZ8

O documento neste ato registrado foi emitido em 14/07/2021 e contém 7 folhas



4593

**LAUDO TÉCNICO**

Atesto, para os devidos fins, que a empresa FERREIRA JUNIOR ENGENHARIA, firma inscrita no CNPJ: 00.938.996/0001-80, tendo responsável Técnico o Engenheiro Sebastião Pereira Ferrelra Junior, CONFEA/CREA/MA nº 110646598, executou, para a Secretaria de Estado das Cidades e Desenvolvimento Urbano - SECID, CNPJ nº 10.829.387/0001-47, Contrato nº 101/2017, os serviços de Construção de um Centro de Iniciação ao Trabalho - CIT, na Travessa Boa Esperança s/n, no Bairro Fé em Deus em São Luis - Ma, de acordo com as especificações Técnica, no período de 01/09/2017 a 01/01/2018.

Atesto ainda que a Empresa/Profissional teve bom desempenho cumprindo tecnicamente os termos do Contrato e demais exigências legais, inexistindo, portanto fato que desabone sua idoneidade.

São Luis(Ma), 21 de Junho de 2021

*Ricardo Manoel de Freitas Figueiredo*  
Ricardo Manoel de Freitas Figueiredo  
Crea 1105341216  
CPF. 00.208.163-46

Este documento encontra-se registrado no Conselho Regional de Engenharia e Agronomia do Estado do Maranhão, vinculado à Certidão nº 849320/2021, em 14/07/2021 emitida



Certidão nº 849320/2021

16/07/2021, 11:53

Chave de Impressão: ZCAZ8

O documento neste ato registrado foi emitido em 14/07/2021 e contém 7 folhas

*[Handwritten signature]*



*[Handwritten mark]*



Certidão de Acervo Técnico - CAT  
Resolução Nº 1025 de 30 de Outubro de 2009  
Resolução Nº 218 de 29 de Junho de 1973

**CREA-MA**

CAT COM REGISTRO DE-ATESTADO 4594  
813626/2019  
Atividade concluída

Conselho Regional de Engenharia e Agronomia do Estado do Maranhão

CERTIFICAMOS, em cumprimento ao disposto na Resolução nº 1.025, de 30 de outubro de 2009, do Confea, que consta dos assentamentos deste Conselho Regional de Engenharia e Agronomia do Estado do Maranhão - Crea-MA, o Acervo Técnico do profissional **SEBASTIAO PEREIRA FERREIRA JUNIOR** referente à(s) Anotação(ões) de Responsabilidade Técnica - ART abaixo discriminada(s):

Profissional: **SEBASTIAO PEREIRA FERREIRA JUNIOR**  
Registro: **1106465989MA** RNP: **1106465989**  
Título profissional: **ENGENHEIRO CIVIL**

Número da ART: **MA20170136321** Tipo de ART: **OBRA / SERVIÇO** Registrada em: **14/11/2017** Baixada em: **10/04/2019**  
Forma de registro: **INICIAL** Participação técnica: **INDIVIDUAL**  
Empresa contratada: **SEBASTIAO PEREIRA FERREIRA JUNIOR-EPP.**

Contratante: **TRIBUNAL DE JUSTICA DO ESTADO DO MARANHAO** CPF/CNPJ: **05.288.790/0001-76**  
Endereço do contratante: **AVENIDA PEDRO II** Nº: **S/N**  
Complemento: **PALACIO CLOVIS BELILACQU** Bairro: **CENTRO**  
Cidade: **SÃO LUÍS** UF: **MA** CEP: **65000000**  
Contrato: **0153/2017** Celebrado em: **18/10/2017**  
Valor do contrato: **R\$ 1.306.026,58** Tipo de contratante: **PESSOA JURIDICA DE DIREITO PUBLICO**  
Ação institucional: **Outros**  
Endereço da obra/serviço: **AVENIDA JOACY PINHEIRO** Nº: **S/N**  
Complemento: Bairro: **CENTRO**  
Cidade: **Tuntum** UF: **MA** CEP: **65763000**  
Data de início: **01/11/2017** Conclusão efetiva: **30/04/2018**  
Finalidade: **Comercial**  
Proprietário: **TRIBUNAL DE JUSTICA DO ESTADO DO MARANHAO** CPF/CNPJ: **05.288.790/0001-76**  
Atividade Técnica: **7 - EXECUÇÃO ATIVIDADES DE A.R.T. -> #A0107 - EDIFICIOS DE ALVENARIA P/ FINS COMERCIAIS 53 - EXECUCAO 712.22 metro quadrado;**

Observações

REFORMA E AMPLIACAO DO FORUM DA COMARCA DE TUNTUM-MA

Número da ART: **MA20190246574** Tipo de ART: **OBRA / SERVIÇO** Registrada em: **03/04/2019** Baixada em: **10/04/2019**  
Forma de registro: **COMPLEMENTAR** Participação técnica: **INDIVIDUAL**  
Empresa contratada: **SEBASTIAO PEREIRA FERREIRA JUNIOR-EPP.**

Contratante: **TRIBUNAL DE JUSTICA DO ESTADO DO MARANHAO** CPF/CNPJ: **05.288.790/0001-76**  
Endereço do contratante: **AVENIDA PEDRO II** Nº: **S/N**  
Complemento: **PALACIO CLOVIS BELILACQU** Bairro: **CENTRO**  
Cidade: **SÃO LUÍS** UF: **MA** CEP: **65000000**  
Contrato: **0153/2017** Celebrado em: **18/10/2017**  
Valor do contrato: **R\$ 1.306.026,58** Tipo de contratante: **PESSOA JURIDICA DE DIREITO PUBLICO**  
Ação institucional: **Outros**  
Endereço da obra/serviço: **AVENIDA JOACY PINHEIRO** Nº: **S/N**  
Complemento: Bairro: **CENTRO**  
Cidade: **Tuntum** UF: **MA** CEP: **65763000**  
Data de início: **01/11/2017** Conclusão efetiva: **30/04/2019**  
Finalidade: **Comercial**  
Proprietário: **TRIBUNAL DE JUSTICA DO ESTADO DO MARANHAO** CPF/CNPJ: **05.288.790/0001-76**  
Atividade Técnica: **7 - EXECUÇÃO ATIVIDADES DE A.R.T. -> #A0107 - EDIFICIOS DE ALVENARIA P/ FINS COMERCIAIS 53 - EXECUCAO 712.22 metro quadrado;**

Observações

REFORMA E AMPLIACAO DO FORUM DA COMARCA DE TUNTUM-MA

Informações Complementares

*[Handwritten signature]*





Certidão de Acervo Técnico - CAT  
Resolução Nº 1025 de 30 de Outubro de 2009  
Resolução Nº 218 de 29 de Junho de 1973

**CREA-MA**

CAT COM REGISTRO DE ATESTADO

813626/2019

4595

Atividade concluída-

Conselho Regional de Engenharia e Agronomia do Estado do Maranhão

CERTIFICAMOS, finalmente, que se encontra vinculado à presente Certidão de Acervo Técnico – CAT, o atestado contendo 17 folha(s), expedido pelo contratante da obra/serviço, a quem cabe a responsabilidade pela veracidade e exatidão das informações nele constantes.

Certidão de Acervo Técnico nº 813626/2019  
14/05/2019, 15:21  
xcaCb

A Certidão de Acervo Técnico (CAT) à qual o atestado está vinculado constituirá prova da capacidade técnico-profissional da pessoa jurídica somente se o responsável técnico indicado estiver ou venha a ser integrado ao seu quadro técnico por meio de declaração entregue no momento da habilitação ou da entrega das propostas.

Certificamos que se encontra vinculado à presente CAT o atestado apresentado em cumprimento à Lei nº 8.666/93, expedido pela pessoa jurídica contratante, a quem cabe a responsabilidade pela veracidade e exatidão das informações nele constantes. É de responsabilidade deste Conselho a verificação da atividade profissional em conformidade com a Lei nº 5.194/66 e Resoluções do Conselho Federal de Engenharia e Agronomia - CONFEA.

Esta certidão perderá a validade, caso ocorra qualquer alteração posterior dos elementos cadastrais nela contidos.

Fica(m) Excluído(s), no entanto, o(s) serviço(s) cujas atribuições não competem ao(s) profissional(is) em questão.

A autenticidade desta Certidão pode ser verificada em: <https://crea-ma.sitac.com.br/publico/>, com a chave: xcaCb

Conselho Regional de Engenharia e Agronomia do Estado do Maranhão

Rua 28 de Julho, nº 214, Centro, São Luis/MA

Tel: + 55 (98) 2106-8300 Fax: + 55 (98) 2106-8300 E-mail: faleconosco@creama.org.br



**CREA-MA**

Conselho Regional de Engenharia e Agronomia do Estado do Maranhão



Impresso em: 15/05/2019, às 10:14.

4596  
*[Handwritten Signature]*

**ESTADO DO MARANHÃO**  
**PODER JUDICIÁRIO**  
**TRIBUNAL DE JUSTIÇA**  
**DIRETORIA DE ENGENHARIA, OBRAS E SERVIÇOS**

**ATESTADO DE CAPACIDADE TÉCNICA**

Atestamos, para fins de comprovação de aptidão para desempenho de atividade pertinente e compatível em características, quantidades e prazos com o objeto da licitação da Administração Pública, em cumprimento ao disposto no art. 30, § 1º, da Lei nº 8.666, de 21 de junho de 1993, a realização pelo Eng.º Sebastião Pereira Ferreira Junior, das atividades expostas abaixo:

**1- Dados da Obra/Serviço:**

- a) Contrato nº 0153/2017 - TJMA - Reforma e ampliação do Fórum da Comarca de Tuntum;
- b) Local de realização: Avenida Joaci Binheiro, Praça Des. Jorge Rachid, s/nº - CEP: 65.763-000 - Tuntum/MA;
- c) Período contratual: 18/10/2017 a 18/10/2018;
- d) Período executado: 01/11/2017 a 30/04/2019;

**2- Dados da Pessoa Jurídica Contratante:**

Razão Social: TRIBUNAL DE JUSTIÇA DO ESTADO DO MARANHÃO;  
CNPJ: 05.288.790/0001-76;

**2.1- Dados da Pessoa Jurídica Contratada:**

Razão Social: EMPRESA SEBASTIÃO PEREIRA FERREIRA JUNIOR EPP;  
CNPJ: 00.938.996/0001-80;

**3- Dados dos Responsáveis Técnicos:**

3.1. Nome: Sebastião Pereira Ferreira Junior;  
Título: Engenheiro Civil;  
Registro no CREA: 110646593-9

direengenharia@tjma.jus.br

Este documento encontra-se registrado no Conselho Regional de Engenharia e Agronomia do Estado do Maranhão, vinculado à Certidão nº 813626/2019, em 14/05/2019 em



Certidão nº 813626/2019  
15/05/2019, 10:14

Chave de Impressão: xcaCb

O documento neste ato registrado foi emitido em 13/05/2019 e contém 17 folhas



*[Handwritten signatures and marks]*

4597

  
**ESTADO DO MARANHÃO**  
**PODER JUDICIÁRIO**  
**TRIBUNAL DE JUSTIÇA**  
**DIRETORIA DE ENGENHARIA, OBRAS E SERVIÇOS**

3.1 Nome: Sérgio Luis Marques de Oliveira.

Título: Engenheiro Eletricista.

Registro no CREA: 110275739-0.

4) Descrição das Atividades Desenvolvidas:

Conforme planilhas anexas.

São Luís, 04 de Maio de 2019.

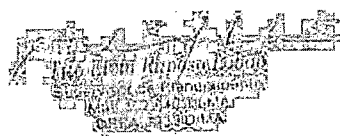
  
**Conselho Regional de Engenharia e Agronomia do Estado do Maranhão**  
**CREA-MA**

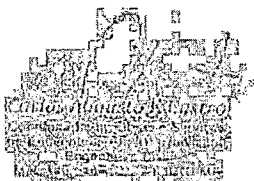
  
**Conselho Municipal de Engenharia e Agronomia de São Luís**  
**CREAM-MA**

Este documento encontra-se registrado no Conselho Regional de Engenharia e Agronomia do Estado do Maranhão, vinculado à Certidão nº 813626/2019, em 14/05/2019 emitida



Certidão nº 813626/2019  
 15/05/2019, 10:14

Chave de Impressão: xcaCb

O documento neste ato registrado foi emitido em 13/05/2019 e contém 17 folhas

[dir.engenharia@tjma.jus.br](mailto:dir.engenharia@tjma.jus.br)



84  
133

4598



**PODER JUDICIÁRIO**  
**TRIBUNAL DE JUSTIÇA**  
**DIRETORIA DE ENGENHARIA OBRAS E SERVIÇOS**

ENDEREÇO: Praça Pedro II, Palácio Clóves Bevilacqua, São Luís-MA (CNPJ: 05.288.790/0001-76)

CONTRATADA: EMPRESA SEBASTIAO PEREIRA FERREIRA JUNIOR EPP, Av. Colares Moreira, nº03, Ed. Business Center Sala nº 926, Renascença, São Luís, MA, CEP: 65000-000 (CNPJ nº: 00.938.996/0001-80)

MODALIDADE LICITAÇÃO: CONCORRÊNCIA Nº 04/2017, Contrato Nº 0153/2017 - TJMA, Processo Administrativo nº: 5349/2017, Ordem de Serviço nº: DE 011/2017, EMPENHO: 2017NE01093

**OBRA: REFORMA DO FORUM DA COMARCA DE TUNTUM-MA**

Item	Descrição	Unid	Quantidade
01.1	SERVIÇOS PRELIMINARES	UNID	1,00
01.1.1	REGULARIZAÇÃO DE OBRA JUNTO AO CREA-MA	M2	468,22
01.1.2	REGULARIZAÇÃO DE OBRA JUNTO A PREFEITURA	UNID	0,42
01.3	MOBILIZAÇÃO/DESMOBILIZAÇÃO DE OBRA - TUNTUM		
2.0	INSTALAÇÃO E MANUTENÇÃO DO CANTEIRO DE OBRAS		
2.1	ADMINISTRAÇÃO LOCAL DA OBRA - 6 MESES - TUNTUM	UNID	0,42
2.2	TAPUME DE CHAPA DE MADEIRA COMPENSADA, E=6MM, COM PINTURA A CAL E REAPROVEITAMENTO DE 2X	M2	24,00
3.0	DEMOLIÇÕES E RETIRADAS		
3.1	DEMOLIÇÃO DE ALVENARIA ESTRUTURAL DE BLOCOS VAZADOS DE CONCRETO	M3	12,78
3.2	RETIRADA DE APARELHOS SANITÁRIOS	UN	6,00
3.3	REMOÇÃO DE METAIS SANITÁRIOS (TORNEIRA, REGISTROS, CHUVEIROS, ETC)	UN	10,00
3.4	RETIRADA DE ESQUADRIAS METÁLICAS	M2	31,08
3.5	DEMOLIÇÃO MANUAL DE LAJE PREMOLDADA COM TRANSPORTE E CARGA EM CAMINHÃO BASCULANTE	M3	12,25
3.6	RETIRADA DE PLACAS DIVISÓRIAS DE GRANITO	M2	9,69
3.7	REMOÇÃO DE BANCADA DE GRANITO (OU MÁRMORE)	M	5,52
3.8	REMOÇÃO DE ESQUADRIA DE MADEIRA COM OLÍSEM BATENTE	M2	36,96
3.9	DEMOLIÇÃO DE PISO CERÂMICO	M2	411,53
3.10	RETIRADA DE LAVATÓRIO COM BANCADA DE GRANITO, INCLUINDO CUBAS, TORNEIRAS E DEMAIS ACESSÓRIOS	UN	5,00
3.11	RETIRADA DE TUBULAÇÃO HIDROSSANITÁRIA EMBUTIDA COM CONEXÕES 2" 1/2" A 2"	M	62,50
3.12	DEMOLIÇÃO DE REVESTIMENTO CERÂMICO	M	184,73
3.13	REMOÇÃO DE RODAPÉ CERÂMICO	M	289,80
3.14	DEMOLIÇÃO DE COBERTURA C/TELHAS ONDULADAS DE FIBROCIMENTO	M2	120,83
3.15	REMOÇÃO DE VENTILADOR	UN	6,00
3.16	REMOÇÃO DE VENTILADOR	UN	9,00
3.17	RETIRADA DE UNIDADE EVAPORADORA DE AR CONDICIONADO	UN	52,00
3.18	RETIRADA DE APARELHOS DE ILUMINAÇÃO C/ REAPROVEITAMENTO DE LAMPADAS	UN	3,00
3.19	REMOÇÃO DE QUADRO ELÉTRICO DE EMBUTIR OU SOBREPOR	UN	3.000,00
3.20	REMOÇÃO DE CABO DE ENERGIA ELÉTRICA 2,5 A 35MM2	UN	120,00
3.21	REMOÇÃO DE TOMADAS OU INTERRUPTORES ELÉTRICOS	UN	40,00
3.22	RETIRADA DE DISJUNTORES MONOPOLARES E SUPRESSORES DE SURTO	UN	
4.0	INFRAESTRUTURA		
4.1	ESTACA RAIZ	UNID	0,42
4.1.1	MOBILIZAÇÃO DE EQUIPAMENTO PARA EXECUÇÃO DE ESTACA RAIZ	M	130,00
4.1.2	ESTACA RAIZ DIÂMETRO 200mm - ATE 40 T		
4.2	BLOCO DE CONCRETO		
4.2.1	ESCAVAÇÃO MANUAL DE VALAS AF 03/2018 ENTRE MONTANTE E JUSANTE (UMA COMPOSIÇÃO POR TRECHO) COM ESCAVADEIRA HIDRÁULICA (0,8 M3/11 HP) LARG DE 1,5 M A 2,5 M, EM SOLO DE 1ª CATEGORIA, LOCAIS COM BAIXO NÍVEL DE INTERFERÊNCIA AF 01/2015	M3	5,68
4.2.2	LÁSTRO DE CONCRETO E=5 CM, PREPARO MECÂNICO, INCLUSOS LANÇAMENTO E ADENSAMENTO AF 07/2016	M2	6,37
4.2.3	FORMA TABUA PARA CONCRETO EM FUNDACAO C/ REAPROVEITAMENTO 5X	M2	18,72

Este documento encontra-se registrado no Conselho Regional de Engenharia e Agronomia do Estado do Maranhão, vinculado à Certidão nº 813626/2019, em 14/05/2019 em



Certidão nº 813626/2019

15/05/2019, 10:14

Chave de Impressão: xcsCb

O documento neste ato registrado foi emitido em 13/05/2019 e contém 17 folhas



85  
133

4599

Item	Descrição	Und	Quantidade
4.2.4	ARMAÇÃO DE PILAR OU VIGA DE UMA ESTRUTURA CONVENCIONAL DE CONCRETO ARMADO EM UMA EDIFICAÇÃO TERREÁ OU SOBRADO UTILIZANDO AÇO CA-50 DE 10,0 MM - MONTAGEM AF_12/2015	KG	139,53
4.2.5	ARMAÇÃO DE PILAR OU VIGA DE UMA ESTRUTURA CONVENCIONAL DE CONCRETO ARMADO EM UMA EDIFICAÇÃO TERREÁ OU SOBRADO UTILIZANDO AÇO CA-50 DE 6,3 MM - MONTAGEM AF_12/2015	KG	27,73
4.2.6	CONCRETO FCK = 25MPa, TRAÇO 1:2,3:2,7 (CIMENTO/AREIA/MÉDIA BRITA 1) - PREPARO MECÂNICO COM BETONEIRA 400 L AF_07/2016	M3	2,81
4.2.7	LANÇAMENTO COM USO DE BALDES, ADENSAMENTO E ACABAMENTO DE CONCRETO EM ESTRUTURAS AF_12/2015	M3	2,81
4.2.8	REATERRO DE VALA COM COMPACTAÇÃO MANUAL	M3	3,53
4.3.1	ESCAVAÇÃO MANUAL DE VALAS AF_03/2016 ENTRE MONTANTE E JUSANTE (COMPOSIÇÃO POR TRECHO) COM ESCAVADEIRA HIDRÁULICA (0,6 M3/111 HP), LARG. DE 1,5 M A 2,5 M EM SOLO DE 1ª CATEGORIA, LOCAIS COM BAIXO NÍVEL DE INTERFERÊNCIA AF_01/2015	M3	2,74
4.3.2	LÁSTRO DE CONCRETO, E = 5 CM, PREPARO MECÂNICO, INCLUSIVE LANÇAMENTO, ADENSAMENTO AF_07_2016	M2	13,69
4.3.3	FORMA TABUA PARA CONCRETO EM FUNDAÇÃO C/ REAPROVEITAMENTO 5X	M2	43,82
4.3.4	ARMAÇÃO DE PILAR OU VIGA DE UMA ESTRUTURA CONVENCIONAL DE CONCRETO ARMADO EM UMA EDIFICAÇÃO TERREÁ OU SOBRADO UTILIZANDO AÇO CA-50 DE 16,0 MM - MONTAGEM AF_12/2015	KG	356,14
4.3.5	ARMAÇÃO DE PILAR OU VIGA DE UMA ESTRUTURA CONVENCIONAL DE CONCRETO ARMADO EM UMA EDIFICAÇÃO TERREÁ OU SOBRADO UTILIZANDO AÇO CA-50 DE 12,5 MM - MONTAGEM AF_12/2015	KG	38,57
4.3.6	ARMAÇÃO DE PILAR OU VIGA DE UMA ESTRUTURA CONVENCIONAL DE CONCRETO ARMADO EM UMA EDIFICAÇÃO TERREÁ OU SOBRADO UTILIZANDO AÇO CA-50 DE 5,0 MM - MONTAGEM AF_12/2015	KG	54,47
4.3.7	CONCRETO FCK = 25MPa, TRAÇO 1:2,3:2,7 (CIMENTO/AREIA/MÉDIA BRITA 1) - PREPARO MECÂNICO COM BETONEIRA 400 L AF_07/2016	M3	4,38
4.3.8	LANÇAMENTO COM USO DE BALDES, ADENSAMENTO E ACABAMENTO DE CONCRETO EM ESTRUTURAS AF_12/2015	M3	4,38
4.4.1	ALVENARIA EM TIJOLO CERÂMICO FURADO 1 VEZ, ASSENTADO EM ARGAMASSA DE TRAÇO 1:5 (CIMENTO E AREIA) E 1 CM	M2	20,56
5.1.1	ALVENARIA DE VEDAÇÃO DE BLOCOS CERÂMICOS FURADOS NA HORIZONTAL DE 9X19X19 CM (ESPESSURA 9 CM) DE PAREDES COM ÁREA LÍQUIDA MAIOR OU IGUAL A 6 M² SEM VÁOS E ARGAMASSA DE ASSENTAMENTO COM PREPARO MANUAL AF_06/2014	M2	252,33
5.2	VERGA MOLDADA IN LOCO EM CONCRETO PARA JANELAS COM MAIS DE 1,5 M DE VÃO AF_03/2016	M	42,00
5.3	DIVISÓRIA DE GRANITO CINZA ANDORINHA, E = 2,5 cm, POLIDA EM AMBAS AS FACES	M2	22,77
6.0	PREESTRUTURA		
6.1	PILARES E VIGAS		
6.1.1	MONTAGEM E DESMONTAGEM DE FORMA DE PILARES, RETANGULARES E ESTRUTURAS SIMILARES COM ÁREA MÉDIA DAS SEÇÕES MAIOR QUE 0,25 M², PÉ-DIREITO SIMPLES, EM CHAPA DE MADEIRA, COMPENSADA, RESINADA, 4 UTILIZAÇÕES AF_12/2015	M2	81,84
6.1.2	MONTAGEM E DESMONTAGEM DE FORMA DE VIGA, ESCORAMENTO METÁLICO, PÉ-DIREITO SIMPLES, EM CHAPA DE MADEIRA, RESINADA, 6 UTILIZAÇÕES AF_12/2015	M2	82,98
6.1.3	ARMAÇÃO DE PILAR OU VIGA DE UMA ESTRUTURA CONVENCIONAL DE CONCRETO ARMADO EM UMA EDIFICAÇÃO TERREÁ OU SOBRADO UTILIZANDO AÇO CA-50 DE 5,0 MM - MONTAGEM AF_12/2015	KG	139,00
6.1.4	ARMAÇÃO DE PILAR OU VIGA DE UMA ESTRUTURA CONVENCIONAL DE CONCRETO ARMADO EM UMA EDIFICAÇÃO TERREÁ OU SOBRADO UTILIZANDO AÇO CA-50 DE 8,0 MM - MONTAGEM AF_12/2015	KG	67,70
6.1.5	ARMAÇÃO DE PILAR OU VIGA DE UMA ESTRUTURA CONVENCIONAL DE CONCRETO ARMADO EM UMA EDIFICAÇÃO TERREÁ OU SOBRADO UTILIZANDO AÇO CA-50 DE 10,0 MM - MONTAGEM AF_12/2015	KG	318,80
6.1.6	ARMAÇÃO DE PILAR OU VIGA DE UMA ESTRUTURA CONVENCIONAL DE CONCRETO ARMADO EM UMA EDIFICAÇÃO TERREÁ OU SOBRADO UTILIZANDO AÇO CA-50 DE 12,5 MM - MONTAGEM AF_12/2015	KG	67,10
6.1.7	LANÇAMENTO COM USO DE BALDES, ADENSAMENTO E ACABAMENTO DE CONCRETO EM ESTRUTURAS AF_12/2015	M3	9,26
6.1.8	CONCRETO FCK = 25MPa, TRAÇO 1:2,3:2,7 (CIMENTO/AREIA/MÉDIA BRITA 1) - PREPARO MECÂNICO COM BETONEIRA 400 L AF_07/2016	M3	9,26
6.2	LAJE DE COBERTURA		
6.2.1	LAJE PRÉ-FABRICADA, TRELICADA para cobertura, até 4,50 m de vão, intereixo 42 cm, e=12 cm (espessura 4 cm o elemento de enchimento 8 cm), treliça TG-9, blocos cerâmicos e escoramento de madeira (REAP 3X)	M²	25,60
6.2.2	MONTAGEM E DESMONTAGEM DE FORMA DE LAJE MACIÇA COM ÁREA MÉDIA MENOR OU IGUAL A 20 M², PÉ-DIREITO SIMPLES, EM CHAPA DE MADEIRA, COMPENSADA, RESINADA, 4 UTILIZAÇÕES AF_12/2015	M2	5,00
6.2.3	ARMAÇÃO DE LAJE DE UMA ESTRUTURA CONVENCIONAL DE CONCRETO ARMADO EM UMA EDIFICAÇÃO TERREÁ OU SOBRADO UTILIZANDO AÇO CA-50 DE 8,3 MM - MONTAGEM AF_12/2015 P	KG	68,00
6.2.4	ARMAÇÃO DE LAJE DE UMA ESTRUTURA CONVENCIONAL DE CONCRETO ARMADO EM UMA EDIFICAÇÃO TERREÁ OU SOBRADO UTILIZANDO AÇO CA-50 DE 8,0 MM - MONTAGEM AF_12/2015 P	KG	150,00
6.2.5	LANÇAMENTO COM USO DE BALDES, ADENSAMENTO E ACABAMENTO DE CONCRETO EM ESTRUTURAS AF_12/2015	M3	0,50
6.2.6	CONCRETO FCK = 25MPa, TRAÇO 1:2,3:2,7 (CIMENTO/AREIA/MÉDIA BRITA 1) - PREPARO MECÂNICO COM BETONEIRA 400 L AF_07/2016	M3	0,50
6.2.7	ARMAÇÃO EM TELA DE AÇO SOLDADA NERVURADA O-92/AÇO CA-60, 4,2 MM, MALHÁ 15X15 CM	M2	25,60

Este documento encontra-se registrado no Conselho Regional de Engenharia e Agronomia do Estado do Maranhão, vinculado à Certidão nº 813626/2019, em 14/05/2019



Certidão nº 813626/2019  
15/05/2019, 10:14

Chave de Impressão: xcaCb

O documento neste ato registrado foi emitido em 13/05/2019 e contém 17 folhas



Handwritten signature or mark at the bottom right corner.

86  
133

4600

Item	Descrição	Unid.	Quantidade
6.2.8	ESCORAMENTO METÁLICO TUBULAR REGULÁVEL (ATE A ALTURA DE 4,60m) INCLUSIVE PONTALETES SOBRE AS ESCORAS METÁLICAS E CONTRAVENTAMENTO INTERMEDIÁRIO EM PEÇAS DE MADEIRA 3x3 (3 APROVEITAMENTOS)	M2xM6	5,00
7.0	COBERTURA / FORRO		
7.1	COBERTURA COM TELHA DE CHAPA DE AÇO ZINCADO TRAPEZOIDAL ESPESSURA DE 0,9MM TIPO SANDUICHE COM ISOLAMENTO EM Lã DE VIDRO 50mm DENSIDADE 12kg/M2	M2	30,00
7.2	ALVENARIA DE VEDAÇÃO DE BLOCOS CERÂMICOS FURADOS NA HORIZONTAL DE 9X19X19CM (ESPESSURA 9CM) E ARGAMASSA DE ASSENTAMENTO COM PREPARO MANUAL PARA CALHA	M2	182,46
7.3	CHAPISCO APLICADO EM ALVENARIAS DA CALHA COM COLHER DE PEDREIRO ARGAMASSA TRAÇO 1:3 COM PREPARO MANUAL AF 06/2014	M2	389,80
7.4	REBOCO C/ ARGAMASSA DE CIMENTO E AREIA PENEIRADA TRAÇO 1:4	M2	389,80
7.5	IMPERMEABILIZAÇÃO DE SUPERFÍCIE COM MANTA ASFÁLTICA PROTEGIDA COM FILME DE ALUMÍNIO GOERADO (DE ESPESSURA 0,8MM) INCLUSIVE APLICAÇÃO DE EMULSAO ASFÁLTICA E=3MM	M2	139,83
7.6	PINGADEIRA EM CONCRETO ARMADO PRÉ-MOLDADO 20x4cm ASSENTADA COM ARGAMASSA DE CIMENTO E AREIA TRAÇO 1:5	M	127,71
7.7	RUFO EM CHAPA DE AÇO GALVANIZADO NÚMERO 24 CORTE DE 25 CM INCLUSO TRANSPORTE VERTICAL AF 06/2016	M	84,00
7.8	FABRICAÇÃO E INSTALAÇÃO DE ESTRUTURA PONTALETADA DE MADEIRA NÃO APARELHADA PARA TELHADOS COM ATÉ 2 ÁGUAS E PARA TELHA ONDULADA DE FIBROCIMENTO METÁLICA PLÁSTICA OU TERMOACÚSTICA INCLUSO TRANSPORTE VERTICAL AF 12/2015	M2	39,30
7.9	TELHAMENTO COM TELHA DE FIBROCIMENTO E= 6 MM DE 4,60 X 1,06 M (SEM AMIANTO) COM RECOBRIMENTO LATERAL DE 1/4 DE ONDA PARA TELHADO COM INCLINAÇÃO MAIOR QUE 10° COM ATÉ 2 ÁGUAS INCLUSO ICAMENTO AF 06/2016	M2	39,30
7.10	CUMEIRA PARA TELHA DE FIBROCIMENTO ONDULADA E= 6 MM INCLUSO ACESSÓRIOS DE FIXAÇÃO E ICAMENTO AF 06/2016	M	3,00
7.11	FORRO DE PVC EM REGUA DE 100 MM INCLUSIVE ESTRUTURA COM PERFIS METÁLICOS FORNECIMENTO E INSTALAÇÃO	M2	404,71
7.12	CINTA DE AMARRAÇÃO DE ALVENARIA MOLDADA IN LOCO EM CONCRETO AF 03/2018	M	80,00
8.0	REVESTIMENTO DE PAREDES		
8.1	CHAPISCO APLICADO EM ALVENARIAS E ESTRUTURAS DE CONCRETO INTERNAS COM COLHER DE PEDREIRO ARGAMASSA TRAÇO 1:3 COM PREPARO MANUAL AF 06/2014	M2	1.284,66
8.2	CHAPISCO APLICADO NO TETO COM ROLO PARA TEXTURA ACRILICA ARGAMASSA TRAÇO 1:4 E EMULSAO POLIMERICA (ADESIVO) COM PREPARO MANUAL AF 06/2014	M2	64,00
8.3	REBOCO EM TETO C/ ARGAMASSA DE CIMENTO E AREIA PENEIRADA TRAÇO 1:4	M2	64,00
8.4	REBOCO C/ ARGAMASSA DE CIMENTO E AREIA PENEIRADA TRAÇO 1:4	M2	935,67
8.5	EMBOÇO C/ ARGAMASSA DE CIMENTO E AREIA PENEIRADA TRAÇO 1:4	M2	348,99
8.6	REVESTIMENTO CERÂMICO PARA PAREDES INTERNAS COM PLACAS TIPO GRÉS OU SEMI-GRÉS DE DIMENSÕES 45x45 CM APLICADAS EM BANHEIROS A MEIA ALTURA DAS PAREDES	M2	63,83
8.7	REVESTIMENTO CERÂMICO PARA PAREDES EXTERNAS EM PASTILHAS DE PORCELANAS 9x9 CM (PLACAS DE 30 X 30 CM) ALINHADAS A PRUMO APLICADO EM PANOS SEM VÃOS AF 06/2014	M2	44,66
8.8	REVESTIMENTO CERÂMICO 10x10cm, esmaltado, tipo Portobello, Eliane, Elizabeth ou similar.	M2	257,61
8.9	RODAMÃO EM GRANITO CINZA ANDORINHA H=10CM APLICADO COM ARGAMASSA INDUSTRIALIZADA	M	216,60
8.10	RASGO EM ALVENARIA PARA ELETRODUTOS COM DIÂMETROS MENORES OU IGUAIS A 40MM AF 06/2015	M	200,00
8.11	ENCHIMENTO DE RASGO C/ ARGAMASSA DIAM.= 20 A 50mm (1/2" A 2")	M	200,00
9.0	PAVIMENTAÇÃO INTERNA		
9.1	LASTRO DE CONCRETO, E= 5 CM, PREPARO MECÂNICO INCLUSO LANCAMENTO E ADENSAMENTO AF 07/2016	M2	49,98
9.2	REGULARIZAÇÃO DE BASE C/ ARGAMASSA CIMENTO E AREIA S/ PENEIRAR, TRAÇO 1:3 ESP= 3cm	M2	404,17
9.3	PISO CERÂMICO ESMALTADO TIPO A, PEI - IV, DIMENSÕES 46x46cm, ASSENTADO COM ARGAMASSA PRÉ-FABRICADA AC-I INCLUINDO REJUNTAMENTO, PADRÃO ELIANE, ELIZABETH, GYOTOKU OU SIMILAR	M2	404,17
9.4	PISO EM GRANITO CINZA ANDORINHA FLAMEADO, DIMENSÕES 50x50cm, ASSENTADO COM ARGAMASSA PRÉ-FABRICADA AC-III INCLUINDO REJUNTAMENTO	M2	23,44
9.5	ESPELHO EM GRANITO CINZA ANDORINHA FLAMEADO, DIMENSÕES 50x50cm, ASSENTADO COM ARGAMASSA PRÉ-FABRICADA AC-III INCLUINDO REJUNTAMENTO	M2	44,38
10.0	INSTALAÇÃO DE TUBULACÃO		
10.1	TUBO PVC SOLDÁVEL DN 20MM, INSTALADO EM RAMAL DE DISTRIBUIÇÃO DE ÁGUA FORNECIMENTO E INSTALAÇÃO AF 12/2014	M	7,28
10.2	TUBO PVC SOLDÁVEL DN 25MM, INSTALADO EM RAMAL DE DISTRIBUIÇÃO DE ÁGUA FORNECIMENTO E INSTALAÇÃO AF 12/2014	M	75,37
10.3	TUBO PVC SOLDÁVEL DN 32MM, INSTALADO EM RAMAL DE DISTRIBUIÇÃO DE ÁGUA FORNECIMENTO E INSTALAÇÃO AF 12/2014	M	4,52
10.4	TUBO PVC SOLDÁVEL DN 40MM, INSTALADO EM PRUMADA DE ÁGUA FORNECIMENTO	M	6,95
10.5	TUBO PVC SOLDÁVEL DN 50MM, INSTALADO EM PRUMADA DE ÁGUA FORNECIMENTO E INSTALAÇÃO AF 12/2014	M	23,65
10.6	JOELHO 90 GRAUS PVC SOLDÁVEL DN 20MM, INSTALADO EM RAMAL OU SUB-RAMAL DE ÁGUA FORNECIMENTO E INSTALAÇÃO AF 12/2014	UN	1,00
10.7	JOELHO 90 GRAUS PVC SOLDÁVEL DN 25MM, INSTALADO EM RAMAL OU SUB-RAMAL DE ÁGUA FORNECIMENTO E INSTALAÇÃO AF 12/2014	UN	12,00
10.8	JOELHO 90 GRAUS PVC SOLDÁVEL DN 50MM, INSTALADO EM PRUMADA DE ÁGUA FORNECIMENTO E INSTALAÇÃO AF 12/2014	UN	5,00
10.9	JOELHO 90 GRAUS COM BUCHA DE LATÃO PVC SOLDÁVEL DN 20MM X 1/2" INSTALADO EM RAMAL OU SUB-RAMAL DE ÁGUA FORNECIMENTO E INSTALAÇÃO AF 12/2014	UN	11,00
10.10	TE PVC SOLDÁVEL DN 25MM, INSTALADO EM RAMAL OU SUB-RAMAL DE ÁGUA FORNECIMENTO E INSTALAÇÃO AF 12/2014	UN	5,00

Este documento encontra-se registrado no Conselho Regional de Engenharia e Agronomia do Estado do Maranhão, vinculado à Certidão nº 813626/2019, em 14/05/2019



Certidão nº 813626/2019  
15/05/2019, 10:14  
Chave de Impressão: xcaCb

O documento neste ato registrado foi emitido em 13/05/2019 e contém 17 folhas





87  
133

4601  
*[Handwritten Signature]*

Item	Descrição	Unidade	Quantidade
10.11	TE PVC, SOLDÁVEL, DN 40MM, INSTALADO EM PRUMADA DE ÁGUA - FORNECIMENTO E INSTALAÇÃO AF 12/2014	UN	1,00
10.12	TE PVC, SOLDÁVEL, DN 50MM, INSTALADO EM PRUMADA DE ÁGUA - FORNECIMENTO	UN	2,00
10.13	TE DE REDUÇÃO, PVC, SOLDÁVEL, DN 25MM X 20MM, INSTALADO EM RAMAL OU SUB-RAMAL DE ÁGUA - FORNECIMENTO E INSTALAÇÃO AF 12/2014	UN	17,00
10.14	TE DE REDUÇÃO, PVC, SOLDÁVEL, DN 32MM X 25MM, INSTALADO EM RAMAL OU SUB-RAMAL DE ÁGUA - FORNECIMENTO E INSTALAÇÃO AF 12/2014	UN	1,00
10.15	TE DE REDUÇÃO, PVC, SOLDÁVEL, DN 50MM X 40MM, INSTALADO EM PRUMADA DE ÁGUA - FORNECIMENTO E INSTALAÇÃO AF 12/2014	UN	2,00
10.16	ADAPTADOR CURTO COM BOLSA E ROSCA PARA REGISTRO, PVC, SOLDÁVEL, DN 25MM X 3/4", INSTALADO EM RAMAL OU SUB-RAMAL DE ÁGUA - FORNECIMENTO E INSTALAÇÃO AF 12/2014	UN	1,00
10.17	REGISTRO DE ESPERA, PVC, SOLDÁVEL, DN 50 MM, INSTALADO EM RESERVAÇÃO DE ÁGUA DE EDIFICAÇÃO QUE POSSUA RESERVATÓRIO DE FIBRA/FIBROCIMENTO FORNECIMENTO E INSTALAÇÃO AF 08/2016	UN	3,00
10.18	REGISTRO DE GAVETA, LATAO, ROSCAVEL, 3/4", COM ACABAMENTO E CANOPLA CROMADOS, FORNECIDO E INSTALADO EM RAMAL DE ÁGUA AF 12/2014	UN	7,00
10.19	REGISTRO DE GAVETA, LATAO, ROSCAVEL, 1", COM ACABAMENTO E CANOPLA CROMADOS, INSTALADO EM RESERVAÇÃO DE ÁGUA DE EDIFICAÇÃO QUE POSSUA RESERVATÓRIO DE FIBRA/FIBROCIMENTO FORNECIMENTO E INSTALAÇÃO AF 08/2016	UN	1,00
10.20	TE PVC, SOLDÁVEL, DN 32MM, INSTALADO EM RAMAL DE DISTRIBUIÇÃO DE ÁGUA - FORNECIMENTO E INSTALAÇÃO AF 12/2014	UN	1,00
10.21	REGISTRO DE ESPERA, PVC, SOLDÁVEL, DN 25 MM, INSTALADO EM RESERVAÇÃO DE ÁGUA DE EDIFICAÇÃO QUE POSSUA RESERVATÓRIO DE FIBRA/FIBROCIMENTO FORNECIMENTO E INSTALAÇÃO AF 08/2016	UN	2,00
10.22	JOELHO 90 GRAUS COM BUCHA DE LATAO, PVC, SOLDÁVEL, DN 25MM X 3/4" INSTALADO EM RAMAL OU SUB-RAMAL DE ÁGUA - FORNECIMENTO E INSTALAÇÃO AF 12/2014	UN	5,00
10.23	TE PVC SOLD/ROSCA D=25mmX25mmX3/4"	UN	1,00
10.24	LÚVA PVC, SOLD, MARROM D= 25mm (3/4")	UN	8,00
10.25	REGISTRO DE PRESSÃO C/CANOPLA CROMADA D= 25mm (3/4")	UN	2,00
10.26	BUCHA DE REDUÇÃO CURTA DE PVC RÍGIDO SOLDÁVEL MARROM 25X20MM	UN	2,00
10.27	BUCHA DE REDUÇÃO CURTA DE PVC RÍGIDO SOLDÁVEL MARROM 32X25MM	UN	5,00
10.28	JOELHO REDUÇÃO PVC SOLD MARROM 25X20MM	UN	3,00
10.29	LÚVA PVC, SOLDÁVEL, DN 32MM, INSTALADO EM RAMAL DE DISTRIBUIÇÃO DE ÁGUA - FORNECIMENTO E INSTALAÇÃO AF 12/2014	UN	1,00
10.30	JOELHO PVC SOLD AZUL D=20mmX1/2"	UN	10,00
10.31	JOELHO PVC SOLD AZUL D=25mmX3/4"	UN	1,00
10.32	JOELHO REDUÇÃO PVC SOLD AZUL D=25mmX1/2"	UN	10,00
10.33	ADAPTADOR COM FLANGES LIVRES, PVC, SOLDÁVEL LONGO, DN 50 MM X 1 1/2, INSTALADO EM RESERVAÇÃO DE ÁGUA DE EDIFICAÇÃO QUE POSSUA RESERVATÓRIO DE FIBRA/FIBROCIMENTO FORNECIMENTO E INSTALAÇÃO AF 08/2016	UN	4,00
10.34	BUCHA DE REDUÇÃO CURTA DE PVC RÍGIDO SOLDÁVEL MARROM 50X40MM	UN	1,00
10.35	BUCHA DE REDUÇÃO CURTA DE PVC RÍGIDO SOLDÁVEL MARROM 40X32MM	UN	4,00
10.36	CURVA 90 GRAUS, PVC, SOLDÁVEL, DN 60MM, INSTALADO EM RESERVAÇÃO DE ÁGUA DE EDIFICAÇÃO QUE POSSUA RESERVATÓRIO DE FIBRA/FIBROCIMENTO FORNECIMENTO E INSTALAÇÃO AF 08/2016	UN	1,00
10.37	JOELHO 45 GRAUS, PVC, SOLDÁVEL, DN 40MM, INSTALADO EM PRUMADA DE ÁGUA - FORNECIMENTO E INSTALAÇÃO AF 12/2014	UN	1,00
10.38	JOELHO 45 GRAUS, PVC, SOLDÁVEL, DN 50MM, INSTALADO EM PRUMADA DE ÁGUA - FORNECIMENTO E INSTALAÇÃO AF 12/2014	UN	1,00
10.39	JOELHO REDUÇÃO PVC SOLD MARROM D=32X25mm (1"X3/4")	UN	2,00
10.40	BUCHA DE REDUÇÃO CURTA DE PVC RÍGIDO SOLDÁVEL MARROM 32X25MM	UN	5,00
10.41	BUCHA DE REDUÇÃO LONGA DE PVC RÍGIDO SOLDÁVEL MARROM 50X25MM	UN	1,00
10.42	BUCHA DE REDUÇÃO CURTA DE PVC RÍGIDO SOLDÁVEL MARROM 25X20MM	UN	2,00
10.43	BUCHA DE REDUÇÃO CURTA DE PVC RÍGIDO SOLDÁVEL MARROM 25X20MM	UN	2,00
10.44	BUCHA DE REDUÇÃO LONGA DE PVC RÍGIDO SOLDÁVEL MARROM 50X32MM	UN	2,00
10.45	TE DE REDUÇÃO, PVC, SOLDÁVEL, DN 25MM X 1/2MM, INSTALADO EM PRUMADA DE ÁGUA - FORNECIMENTO E INSTALAÇÃO AF 12/2014	UN	2,00
11.1	TUBO PVC, SERIE NORMAL, ESGOTO PREDIAL, DN 40 MM, FORNECIDO E INSTALADO EM RAMAL DE DESCARGA OU RAMAL DE ESGOTO SANITÁRIO AF 12/2014	M	20,00
11.2	TUBO PVC, SERIE NORMAL, ESGOTO PREDIAL, DN 50 MM, FORNECIDO E INSTALADO EM PRUMADA DE ESGOTO SANITÁRIO OU VENTILAÇÃO AF 12/2014	M	46,00
11.3	TUBO PVC, SERIE NORMAL, ESGOTO PREDIAL, DN 75 MM, FORNECIDO E INSTALADO EM PRUMADA DE ESGOTO SANITÁRIO OU VENTILAÇÃO AF 12/2014	M	2,00
11.4	TUBO PVC, SERIE NORMAL, ESGOTO PREDIAL, DN 100 MM, FORNECIDO E INSTALADO EM PRUMADA DE ESGOTO SANITÁRIO OU VENTILAÇÃO AF 12/2014	M	54,00
11.5	JOELHO 45 GRAUS, PVC, SERIE NORMAL, ESGOTO PREDIAL, DN 100 MM, JUNTA ELÁSTICA FORNECIDO E INSTALADO EM RAMAL DE DESCARGA OU RAMAL DE ESGOTO SANITÁRIO AF 12/2014	UN	4,00
11.6	JOELHO 45 GRAUS, PVC, SERIE R, ÁGUA PLUVIAL, DN 50 MM, JUNTA SOLDÁVEL FORNECIDO E INSTALADO EM RAMAL DE ENCAMINHAMENTO AF 12/2014	UN	3,00
11.7	JOELHO 90 GRAUS, PVC, SERIE NORMAL, ESGOTO PREDIAL, DN 100 MM, JUNTA ELÁSTICA FORNECIDO E INSTALADO EM RAMAL DE DESCARGA OU RAMAL DE ESGOTO SANITÁRIO AF 12/2014	UN	8,00
11.8	JOELHO 90 GRAUS, PVC, SERIE NORMAL, ESGOTO PREDIAL, DN 50 MM, JUNTA ELÁSTICA FORNECIDO E INSTALADO EM RAMAL DE DESCARGA OU RAMAL DE ESGOTO SANITÁRIO AF 12/2014	UN	18,00
11.9	JOELHO 90 GRAUS, PVC, SERIE NORMAL, ESGOTO PREDIAL, DN 40 MM, JUNTA SOLDÁVEL FORNECIDO E INSTALADO EM RAMAL DE DESCARGA OU RAMAL DE ESGOTO SANITÁRIO AF 12/2014	UN	10,00
11.10	TE PVC, SERIE NORMAL, ESGOTO PREDIAL, DN 60 X 60 MM, JUNTA ELÁSTICA FORNECIDO E INSTALADO EM RAMAL DE DESCARGA OU RAMAL DE ESGOTO SANITÁRIO AF 12/2014	UN	6,00

Este documento encontra-se registrado no Conselho Regional de Engenharia e Agronomia do Estado do Maranhão, vinculado a Certidão nº 813626/2019, em 14/05/2019 em emitida



Certidão nº 813626/2019  
15/05/2019, 10:14  
Chave de Impressão: xcaCb  
O documento neste ato registrado foi emitido em 13/05/2019 e contém 17 folhas



*[Handwritten mark]*

4602

Item	Descrição	Unid.	Quantidade
11.11	TE, PVC, SERIE NORMAL, ESGOTO PREDIAL, DN 100 X 100 MM, JUNTA ELÁSTICA, FORNECIDO E INSTALADO EM RAMAL DE DESCARGA OU RAMAL DE ESGOTO SANITÁRIO. AF 12/2014	UN	6,00
11.12	CAIXA SIFONADA 150X150X60CM COM GRELHA	UN	7,00
11.13	CAIXA SIFONADA PVC, DN 100 X 100 X 60 MM, JUNTA ELÁSTICA, FORNECIDA E INSTALADA EM RAMAL DE DESCARGA OU EM RAMAL DE ESGOTO SANITÁRIO. AF 12/2014	UN	4,00
11.14	CAIXA DE GORDURA SIMPLES EM CONCRETO PRÉ-MOLDADO DN 400MM COM TAMPAS FORNECIMENTO E INSTALAÇÃO	UN	1,00
11.15	CAIXA DE INSPEÇÃO EM ALVENARIA DE TIJOLO MACIÇO 60X60X60CM, REVESTIDA INTERNAMENTE COM BARRA LISA (CIMENTO E AREIA TRACO 1:4) E 2,0CM, COM TAMPAS PRÉ-MOLDADAS DE CONCRETO E FUNDO DE CONCRETO 15MPA TIPO C - ESCAVAÇÃO E CONFECÇÃO	UN	10,00
11.16	JUNÇÃO SIMPLES PVC, SERIE NORMAL, ESGOTO PREDIAL, DN 50 X 50 MM, JUNTA ELÁSTICA, FORNECIDO E INSTALADO EM PRUMADA DE ESGOTO SANITÁRIO OU VENTILAÇÃO. AF 12/2014	UN	3,00
11.17	JUNÇÃO SIMPLES DE REDUÇÃO PVC P/ESGOTO, 100X50mm (4"X2") CANAIS	UN	3,00
11.18	VÁLVULA EM METAL CROMADO 1 1/2" X 1 1/2" PARA TANQUE OU LAVATORIO, COM OU SEM LADRÃO - FORNECIMENTO E INSTALAÇÃO. AF 12/2013	UN	8,00
11.19	VÁLVULA EM METAL CROMADO TIPO AMERICANA 3 1/2" X 1 1/2" PARA PIA - FORNECIMENTO E INSTALAÇÃO. AF 12/2013	UN	1,00
11.20	BUCHA DE REDUÇÃO CURTA DE PVC RÍGIDO BRANCO PARA ESGOTO 50X40MM	UN	2,00
11.21	FORNECIMENTO E INSTALAÇÃO DE SISTEMA DE TRATAMENTO DE ESGOTO SIMPLIFICADO PRÉ-FABRICADO - ETC. COMPOSTO POR DECANTADOR PRIMÁRIO, REATOR AERÓBIO E DECANTADOR SECUNDÁRIO, COM VAZÃO DE PROJETO DE 160m³/dia, INCLUSIVE BOMBEAMENTO	UN	1,00
<b>INSTALAÇÕES ELÉTRICAS</b>			
12.1	SOLDA EXOTÉRMICA CABO 50MM2 X HASTE 3/4" - FORNECIMENTO E INSTALAÇÃO	UN	16,00
12.2	DISJUNTOR TERMOMAGNÉTICO MONOPOLAR PADRÃO DIN 10 A 30A 240V. FORNECIMENTO E INSTALAÇÃO	UN	77,00
12.3	DISJUNTOR TERMOMAGNÉTICO TRIPOLAR PADRÃO DIN 10 A 50A 240V. FORNECIMENTO E INSTALAÇÃO	UN	6,00
12.4	DISJUNTOR TERMOMAGNÉTICO TRIPOLAR PADRÃO DIN 60 A 100A 240V. FORNECIMENTO E INSTALAÇÃO	UN	1,00
12.5	CABO DE COBRE FLEXÍVEL ISOLADO, 2,5 MM², ANTI-CHAMA 450/750 V, PARA CIRCUITOS TERMINAIS - FORNECIMENTO E INSTALAÇÃO. AF 12/2015	M	5.075,20
12.6	CABO DE COBRE FLEXÍVEL ISOLADO, 4 MM², ANTI-CHAMA 450/750 V, PARA CIRCUITOS TERMINAIS - FORNECIMENTO E INSTALAÇÃO. AF 12/2015	M	131,70
12.7	CABO DE COBRE FLEXÍVEL ISOLADO, 6 MM², ANTI-CHAMA 450/750 V, PARA CIRCUITOS TERMINAIS - FORNECIMENTO E INSTALAÇÃO. AF 12/2015	M	98,50
12.8	CABO DE COBRE FLEXÍVEL ISOLADO, 10 MM², ANTI-CHAMA 0,6/1,0 KV, PARA DISTRIBUIÇÃO - FORNECIMENTO E INSTALAÇÃO. AF 12/2015	M	460,70
12.9	CABO DE COBRE FLEXÍVEL ISOLADO, 25 MM², ANTI-CHAMA 0,6/1,0 KV, PARA DI	M	15,80
12.10	CABO DE COBRE FLEXÍVEL ISOLADO, 50 MM², ANTI-CHAMA 0,6/1,0 KV, PARA DISTRIBUIÇÃO - FORNECIMENTO E INSTALAÇÃO. AF 12/2015	M	63,20
12.11	INTERRUPTOR SIMPLES (1 MÓDULO) 10A/250V, INCLUINDO SUPORTE E PLACA FORNECIMENTO E INSTALAÇÃO. AF 12/2015	UN	9,00
12.12	INTERRUPTOR SIMPLES (1 MÓDULO) COM 1 TOMADA DE EMBUTIR 2P+T 10 A, INCLUINDO SUPORTE E PLACA FORNECIMENTO E INSTALAÇÃO. AF 12/2015	UN	7,00
12.13	INTERRUPTOR SIMPLES (2 MÓDULOS) 10A/250V, INCLUINDO SUPORTE E PLACA FORNECIMENTO E INSTALAÇÃO. AF 12/2015	UN	16,00
12.14	INTERRUPTOR PARALELO (1 MÓDULO) 10A/250V, INCLUINDO SUPORTE E PLACA FORNECIMENTO E INSTALAÇÃO. AF 12/2015	UN	3,00
12.15	TOMADA DE EMBUTIR (1 MÓDULO) 2P+T 10 A, INCLUINDO SUPORTE E PLACA FORNECIMENTO E INSTALAÇÃO. AF 12/2015	UN	105,00
12.16	TOMADA DE EMBUTIR (1 MÓDULO) 2P+T 20 A, INCLUINDO SUPORTE E PLACA FORNECIMENTO E INSTALAÇÃO. AF 12/2015	UN	9,00
12.17	TOMADA DE EMBUTIR (2 MÓDULOS) 2P+T 10 A, INCLUINDO SUPORTE E PLACA FORNECIMENTO E INSTALAÇÃO. AF 12/2015	UN	11,00
12.18	ELETRODUTO FLEXÍVEL CORRUGADO PVC, DN 25 MM (3/4") PARA CIRCUITOS TERMINAIS	M	862,25
12.19	ELETRODUTO FLEXÍVEL CORRUGADO PVC, DN 32 MM (1") PARA CIRCUITOS TERMINAIS	M	322,45
12.20	REFLETOR REDONDO EM ALUMÍNIO COM SUPORTE E ALÇA REGULÁVEL PARA FIXAÇÃO COM LÂMPADA VAROR DE MERCÚRIO 250W	UN	9,00
12.21	HASTE COPPERWELD 5/8 X 3,0M COM CONECTOR	UN	16,00
12.22	CAIXA DE PASSAGEM 30X30X40 COM TAMPAS E DRENO BRITA	UN	2,00
12.23	QUADRO DE EQUIPOTENCIALIZAÇÃO DE ATERRAMENTO	UN	1,00
12.24	CAIXA OCTOGONAL 30 X 30 PVC, INSTALADA EM LAJE - FORNECIMENTO E INSTALAÇÃO. AF 12/2015	UN	109,00
12.25	CAIXA RETANGULAR 40 X 20 BAIXA (0,30 M DO PISO) PVC, INSTALADA EM PAREDE - FORNECIMENTO E INSTALAÇÃO. AF 12/2015	UN	157,00
12.26	CAIXA DE INSPEÇÃO PARA ATERRAMENTO EM POLIETILENO D=300CM, COM TAMPAS EM FERRO FUNDIDO	UN	16,00
12.27	ELETRODUTO RÍGIDO ROSCÁVEL PVC, DN 50 MM (1 1/2") FORNECIMENTO E INSTALAÇÃO. AF 12/2015	M	82,10
12.28	ELETRODUTO RÍGIDO ROSCÁVEL PVC, DN 40 MM (1 1/4") PARA CIRCUITOS TERMINAIS, INSTALADO EM PAREDE FORNECIMENTO E INSTALAÇÃO. AF 12/2015	M	37,60
12.29	DUTO PERFORADO-ELETROCALHA CHAPA DE AÇO (100x50)MM	M	50,00
12.30	CABO DE COBRE NU 50MM2 - FORNECIMENTO E INSTALAÇÃO	M	48,00
12.31	DUTO ESPIRAL FLEXÍVEL SINGELO PEAD D=75MM(3") REVESTIDO COM PVC COM FIO GUIA DE AÇO GALVANIZADO, LANÇADO DIRETO NO SOLO INCL CONEXOES	M	30,00
12.32	CAIXA DE PASSAGEM EM CHAPA GALV. 20x20cm	UN	2,00
12.33	TERMINAL DE COMPRESSÃO OLHAL OU PINO PARA CABO DE 6,00MM2	UN	6,00
12.34	TERMINAL DE COMPRESSÃO OLHAL OU PINO PARA CABO DE 10,00MM2	UN	18,00
12.35	INTERRUPTOR PARALELO (3 MÓDULOS) 10A/250V, INCLUINDO SUPORTE E PLACA FORNECIMENTO E INSTALAÇÃO. AF 12/2015	UN	2,00
12.36	INTERRUPTOR SIMPLES (1 MÓDULO) COM INTERRUPTOR PARALELO (2 MÓDULOS) 10A/250V, INCLUINDO SUPORTE E PLACA FORNECIMENTO E INSTALAÇÃO. AF 12/2015	UN	3,00

Este documento encontra-se registrado no Conselho Regional de Engenharia e Agronomia do Estado do Maranhão, vinculado à Certidão nº 813626/2019, em 14/05/2019



Certidão nº 813626/2019  
15/05/2019, 10:14

Chave de Impressão: xcaCb

O documento neste ato registrado foi emitido em 13/05/2019 e contém 17 folhas





89  
133  
4603

Item	Descrição	Unid.	Quantidade
12.37	Dispositivo de proteção contra surto de tensão DPS 80kA - 275V	un	16,00
12.38	Disjuntor termomagnético tripolar, 160 A, padrão DIN (Europeu), linha branca, 40kA	un	3,00
12.39	LUMINÁRIA DE EMERGÊNCIA 30 LEDs COM BLOCO AUTÔNOMO	UNID	23,00
12.40	QUADRO DE DISTRIBUIÇÃO DE ENERGIA DE EMBUTIR EM CHAPA METÁLICA PARA 32 DISJUNTORES TERMOMAGNÉTICOS MONOPOLARES COM BARRAMENTO TRIFÁSICO E NEUTRO FORNECIMENTO E INSTALAÇÃO	UN	1,00
12.41	QUADRO DE DISTRIBUIÇÃO DE ENERGIA DE EMBUTIR EM CHAPA METÁLICA PARA 32 DISJUNTORES TERMOMAGNÉTICOS MONOPOLARES COM BARRAMENTO TRIFÁSICO E NEUTRO FORNECIMENTO E INSTALAÇÃO	UN	2,00
12.42	ABRIGO PARA CAIXA DE MEDIÇÃO PADRÃO CEMAR DIMENSÕES 2,00x1,70x0,40 (CxLxH) m, EM ALVENARIA REBOCADA LAJE DE COBERTURA IMPERMEABILIZADA PINTURA A CAL TUBULAÇÃO CORRUGADA 3" CONFORME PADRÃO CEMAR	UNID	1,00
12.43	TERMINAL DE COMPRESSÃO OJHAL OU PINO PARA CABO DE 70,00MM <sup>2</sup>	UN	9,00
12.44	ELETRODUTO PVC ROSCADO= 60mm (2")	M	38,70
12.45	ELETRODUTO DE ALUMÍNIO INCLUSIVE CONEXÕES DE 2"	M	2,40
12.46	QUADRO METÁLICO PARA MONTAGEM DE MEDIDOR 1,80X0,60X0,20 COM 3 PORTAS	UNID	1,00
12.47	OGBT COMPOSTO POR BARRAMENTO TRIFÁSICO COM BARRAS DE COBRE 15mmx2mm CAPACIDADE PARA 8 DISJ TRIFÁSICOS E 1 DISJUNTOR GERAL COM BARRAMENTO NEUTRO DE COBRE 15mmx2mm MONTADO EM QUADRO DE COMANDO DE EMBUTIR	UNID	1,00
12.48	LUMINÁRIA DE EMBUTIR EM ALUMÍNIO BRANCO REDONDA PARA E-27 INCLUSIVE LÂMPADA FLUORESCENTE PL DE 28W INSTALAÇÃO E FORNECIMENTO	UNID	109,00
12.49	LUMINÁRIA ARANDELA EXTERNA TIPO TARTARUGA INCLUINDO LÂMPADA FLUORESCENTE 100W FORNECIMENTO E INSTALAÇÃO	UNID	10,00
12.50	IMPLANTAÇÃO DE TRANSFORMADOR TRIFÁSICO 13.800/380-220V, 75 KVA	UNID	1,00
13.1	TOMADA SIMPLES PARA LÓGICA RJ45 CAT. 6e 4X2 LINHA MODULAR SCHNEIDER ELETRIC OU SIMILAR	UNID	23,00
13.2	TOMADA DUPLA PARA LÓGICA RJ45 CAT. 6e 4X2 EMBUTIR LINHA MODULAR SCHNEIDER ELETRIC OU SIMILAR	UNID	1,00
13.3	TOMADA DUPLA RJ45 CAT. 6e PARA PISO COM PLACA EM LATÃO POLIDO 4X4"	UNID	8,00
13.4	ORGANIZADOR DE CABOS HORIZONTAL ABERTO PADRÃO RACK 19"	UN	3,00
13.5	QUADRO DE DISTRIBUIÇÃO PARA TELEFONE N.3, 40X40X12CM EM CHAPA METÁLICA DE EMBUTIR SEM ACESSÓRIOS PADRÃO TELEBRAS FORNECIMENTO E INSTALAÇÃO	UN	1,00
13.6	Bloco telefônico de ligação interna BLI-10 Inclusive acessórios para instalação	un	1,00
13.7	CENTRAL TELEFÔNICA 4 LINHAS E 12 RAMAIS	UN	1,00
13.8	CAIXA RETANGULAR 4' X 2' PVC INSTALADA EM PAREDE FORNECIMENTO E INSTALAÇÃO AF 12/2015	UN	24,00
13.9	CAIXA RETANGULAR 4' X 4' BAIXA PVC INSTALADA EM PAREDE FORNECIMENTO E INSTALAÇÃO AF 12/2015	UN	8,00
13.10	RACK EM AÇO FECHADO 24U X 600MM X 800MM COM BASE SOLEIRA PARA PASSAGEM DE CABOS PADRÃO 19" COM FUROS PARA FIXAÇÃO EM PAREDE ABERTURA NA BASE E NO TOPO PORTA FRONTAL COM VISOR EM ACRÍLICO FUME E FECHADURA COM CHAVE RÉGUA DE TOMADA 110/220V PINTURA EM EPOXI-PO	UN	1,00
13.11	PATCH PANEL 48 PORTAS CAT 6 AMP 2U	UN	1,00
13.12	PATCH CORD GIGALAN 2 METROS CAT 6 COM CONECTORES RJ45 EM AMBAS EXTREMIDADES	UN	72,00
13.13	SWITCH GERENCIÁVEL 48 PORTAS 10/100/1000	UN	1,00
13.14	CABO PAR TRANÇADO UTP CAT. 6E GIGALAN 23 AWG	MM	800,00
13.15	ELETRODUTO FLEXÍVEL CORRUGADO PVC DN 25 MM (3/4")	MM	90,00
13.16	ELETRODUTO FLEXÍVEL CORRUGADO PVC DN 32 MM (1")	MM	50,00
13.17	CABO TELEFÔNICO CI-50 10 PARES (USO INTERNO) FORNECIMENTO E INSTALAÇÃO	MM	14,00
13.18	FIXAÇÃO DE TUBOS HORIZONTAIS DE PPR DIÂMETROS MENORES OU IGUAIS A 40 MM COM ABRAÇADEIRA METÁLICA FLEXÍVEL 18 MM FIXADA DIRETAMENTE NA LAJE AF 05/2015	MM	20,00
13.19	CAIXA DE PASSAGEM EM CHAPA GALV 20x20cm	UN	5,00
13.20	SWITCH GERENCIÁVEL 24 PORTAS 10/100/1000	UN	1,00
13.21	Patch panel 24 portas cat 6, Wiring	un	1,00
13.22	DUTO PERFORADO ELETROCALHA CHAPA DE AÇO (100x50)MM	MM	40,00
14.1	EXTINTOR DE CO2 6KG FORNECIMENTO E INSTALAÇÃO	UN	4,00
14.2	EXTINTOR INCENDIO AGUA PRESSURIZADA 10L INCL SUPORTE PAREDE CARGA COMPLETA FORNECIMENTO E COLOCACAO	UN	4,00
14.3	ADESIVO DE SINALIZAÇÃO PARA EXTINTOR OU HÍDRANTE FORNECIMENTO E INSTALAÇÃO	UNID	12,00
14.4	EXTINTOR INCENDIO TR GÁS CARBONICO 4KG COMPLETO FORNECIMENTO E INSTALAÇÃO	UN	2,00
15.1	TUBOS METAIS PARABÉLICOS		
15.2	VASO SANITÁRIO SIFONADO COM CAIXA ACOPLADA LOUÇA BRANCA FORNECIMENTO E INSTALAÇÃO AF 12/2013	UN	10,00
15.3	TORNEIRA CROMADA TUBO MÓVEL DE MESA 1/2" OU 3/4" PARA PIA DE COZINHA PADRÃO ALTO FORNECIMENTO E INSTALAÇÃO AF 12/2013	UN	1,00
15.4	TORNEIRA CROMADA DE MESA 1/2" OU 3/4" PARA LAVATÓRIO PADRÃO MÉDIO FORNECIMENTO E INSTALAÇÃO AF 12/2013	UN	10,00
15.5	TANQUE DE MÁRMORE SINTÉTICO SUSPENSO 22" OU EQUIVALENTE FORNECIMENTO E INSTALAÇÃO AF 12/2013	UN	1,00
15.6	ESPELHO CRISTAL ESPESSURA 4MM COM PARAFUSOS DE FIXAÇÃO SEM MOLDURA	MM	10,00
15.7	PAPELEIRA PLÁSTICA TIPO DISPENSER PARA PAPEL HIGIÊNICO ROLÃO FORNECIMENTO E INSTALAÇÃO	UN	11,00

Este documento encontra-se registrado no Conselho Regional de Engenharia e Agronomia do Estado do Maranhão, vinculado à Certidão nº 813626/2019, em 14/05/2019 em



Certidão nº 813626/2019  
15/05/2019, 10:14  
Chave de Impressão: xcaCb

O documento neste ato registrado foi emitido em 13/05/2019 e contém 17 folhas



Handwritten signature

90  
133  
4603-A

15.8	VASO SANITÁRIO PARA CADEIRANTE COM CAIXA ACOPLADA LOUÇA BRANCA E ABERTURA FRONTAL - PADRÃO MÉDIO, INCLUSO, ENGATE FLEXÍVEL EM PVC, 12 X 40CM - FORNECIMENTO E INSTALAÇÃO	UN	1,00
15.9	ASSENTO PLÁSTICO UNIVERSAL BRANCO PARA VASO SANITÁRIO TIPO CONVENCIONAL INCEPA OU SIMILAR	UN	11,00
15.10	FILTRO DE PAREDE EM METAL	UNID	1,00
15.11	SABONETEIRA PLÁSTICA TIPO DISPENSER PARA SABONETE LÍQUIDO 100ML RESERVATÓRIO 800 A 1500 ML FORNECIMENTO E INSTALAÇÃO	UN	10,00
15.12	DUCHA HIGIÊNICA EM METAL CROMADO COM REGISTRO E GATILHO - Doca, Docol, Perfex ou similar - FORNECIMENTO E INSTALAÇÃO	UN	11,00
15.13	CHUVEIRO CROMADO (ARTICULAÇÃO)	UN	2,00
15.14	TOALHEIRO PLÁSTICO TIPO DISPENSER PARA PAPEL TOALHA INTERFOLHADO FORNECIMENTO E INSTALAÇÃO	UN	10,00
15.15	BANCADA DE GRANITO CINZA ANDORINHA POLIDO 50x50cm PARA LAVATÓRIO e=2,5cm INCLUSIVE TESTEIRA 2cm RODAMÃO 7cm CUBA DE LOUÇA REDONDA E ACESSÓRIOS	UNID	1,00
15.16	BANCADA DE GRANITO CINZA ANDORINHA POLIDO 85x60cm PARA PIA DE BOZINHA e=2,5cm INCLUSIVE TESTEIRA 6cm RODAMÃO 10cm CUBA DE LOUÇA OVAL E ACESSÓRIOS	UNID	1,00
15.17	BARRA DE APOIO RETA EM AÇO INOX POLIDO COMPRIMENTO 80CM DIÂMETRO MÍNIMO 3CM FORNECIMENTO E INSTALAÇÃO	UN	2,00
15.18	BANCADA DE GRANITO CINZA ANDORINHA POLIDO 90x50cm PARA LAVATÓRIO e=2,5cm INCLUSIVE TESTEIRA 2cm RODAMÃO 7cm CUBA DE LOUÇA OVAL E ACESSÓRIOS	UNID	15,00
15.19	BANCADA DE GRANITO CINZA ANDORINHA POLIDO 170x55cm PARA LAVATÓRIO e=2,5cm INCLUSIVE TESTEIRA 2cm RODAMÃO 7cm 2 CUBAS DE LOUÇA OVAL E ACESSÓRIOS	UNID	2,00
15.20	ENGATE FLEXÍVEL EM PLÁSTICO BRANCO 12 X 40CM FORNECIMENTO E INSTALAÇÃO AF 12/2013	UN	11,00
<b>ESQUADRIAS</b>			
17.1	GRADE DE FERRO EM BARRA CHATA 3/16"	M2	53,76
17.2	KIT DE PORTA DE MADEIRA PARA PINTURA SEMI-OCA (LEVE OU MÉDIA) PADRÃO MÉDIO 80X210CM, ESPESSURA DE 3,5CM ITENS INCLUIDOS: DOBRADIÇAS, MONTAGEM E INSTALAÇÃO DO BATENTE, FECHADURA COM EXECUÇÃO DO FURO; FORNECIMENTO E INSTALAÇÃO AF 08/2015	UN	21,00
17.3	KIT DE PORTA DE MADEIRA PARA PINTURA SEMI-OCA (LEVE OU MÉDIA) PADRÃO MÉDIO 80X210CM, ESPESSURA DE 3,5CM ITENS INCLUIDOS: DOBRADIÇAS, MONTAGEM E INSTALAÇÃO DO BATENTE SEM FECHADURA; FORNECIMENTO E INSTALAÇÃO AF 08/2015	UN	4,00
17.4	PUXADOR EM AÇO INOX 30CM PARA PORTA DE VIDRO TEMPERADO FORNECIMENTO E INSTALAÇÃO	UNID	3,00
17.5	MOLA HIDRÁULICA DE PISO PARA PORTA DE VIDRO TEMPERADO FORNECIMENTO E INSTALAÇÃO	UNID	12,00
17.6	PORTA EM VIDRO TEMPERADO INCOLOR 10mm INCLUSIVE FERRAGENS FORNECIMENTO E INSTALAÇÃO	M²	11,52
17.7	JANELA EM VIDRO TEMPERADO INCOLOR 8mm INCLUSIVE FERRAGENS FORNECIMENTO E INSTALAÇÃO	M²	33,12
17.8	JANELA MAXIMAR EM VIDRO TEMPERADO INCOLOR 8mm INCLUSIVE FERRAGENS FORNECIMENTO E INSTALAÇÃO	M²	12,90
17.9	PORTINHOLA DE ABRIR EM MADEIRA DE LEI 60x80cm PARA ACESSO AO FORRO COMPLETA	UNID	2,00
17.10	TARJETA TIPO LIVRE/Ocupado PARA PORTA DE BANHEIRO	UN	10,00
17.11	KIT DE PORTA DE MADEIRA PARA PINTURA MACIÇA (PAU D'ARCO) PADRÃO MÉDIO 80X210CM, ESPESSURA DE 3,5CM ITENS INCLUIDOS: DOBRADIÇAS, MONTAGEM E INSTALAÇÃO DO BATENTE, FECHADURA COM EXECUÇÃO DO FURO FORNECIMENTO E INSTALAÇÃO	UN	1,00
17.12	PORTA EM ALUMÍNIO PARA BANHEIROS DE ABRIR TIPO VENEZIANA COM GUARNIÇÃO, FIXAÇÃO COM PARAFUSOS FORNECIMENTO E INSTALAÇÃO	M2	10,80
17.13	PELICULA FUMÊ ESQUADRIAS DE VIDRO FORNECIMENTO E APLICAÇÃO	M²	57,54
<b>UNIDADES RODAPÉS, SOLEIRAS E PEITORIS</b>			
18.1	GRANITO VERDE UBATUBA PARA BANCADAS (SUPERIOR E INFERIOR) E=2cm INCLUSIVE ACRÉSCIMO PARA ACABAMENTO	M2	2,53
18.2	RODAPÉ EM ALUMÍNIO ANODIZADO PRETO 4x1cm	M	241,00
18.3	SOLEIRA DE GRANITO CINZA ANDORINHA LARGURA DE 15 CM	M	29,90
18.4	PEITORIL DE GRANITO CINZA ANDORINHA LARGURA DE 18 CM	M	28,65
18.5	BANCADA DE GRANITO CINZA ANDORINHA PARA PIA LAVATÓRIO FORNECIMENTO E INSTALAÇÃO	M²	3,22
<b>PINTURA</b>			
19.1	APLICAÇÃO DE FUNDO SELADOR ACRÍLICO EM PAREDES E TETO, UMA DEMÃO AF 06/2014	M2	1.608,81
19.2	APLICAÇÃO E LIXAMENTO DE MASSA LÁTEX EM PAREDES, DUAS DEMÃOS AF 08/2014	M2	929,71
19.3	APLICAÇÃO E LIXAMENTO DE MASSA LÁTEX EM TETO, DUAS DEMÃOS AF 06/2014	M2	25,60
19.4	APLICAÇÃO E LIXAMENTO DE MASSA ACRÍLICA EM PAREDES E PILARES DA MURETA, DUAS DEMÃOS	M2	653,50
19.5	EMASSAMENTO COM MASSA A ÓLEO, DUAS DEMÃOS	M2	141,12
19.6	APLICAÇÃO MANUAL DE PINTURA COM TINTA LÁTEX PVA EM PAREDES, DUAS DEMÃOS AF 06/2014	M2	929,71
19.7	APLICAÇÃO MANUAL DE PINTURA COM TINTA LÁTEX ACRÍLICA EM PAREDES, EXTERNAS E PILARES DA MURETA, DUAS DEMÃOS	M2	653,50
19.8	APLICAÇÃO MANUAL DE PINTURA COM TINTA LÁTEX PVA EM TETO, DUAS DEMÃOS AF 06/2014	M2	25,60
19.9	PINTURA ESMALTE FOSCO, DUAS DEMÃOS, SOBRE SUPERFÍCIE METÁLICA INCLUSO UMA DEMÃO DE FUNDO ANTICORROSIVO UTILIZAÇÃO DE REVOLVER (AR COMPRIMIDO)	M2	53,76
19.10	PINTURA ESMALTE FOSCO PARA MADEIRA, DUAS DEMÃOS, SOBRE FUNDO NIVELADOR BRANCO	M2	141,12
20	SERVIÇO DIVERSO		

Este documento encontra-se registrado no Conselho Regional de Engenharia e Agronomia do Estado do Maranhão, vinculado à Certidão nº 813626/2019, em 14/05/2019



Certidão nº 813626/2019  
15/05/2019, 10:14  
Chave de Impressão: xcsCb  
O documento neste ato registrado foi emitido em 13/05/2019 e contém 17 folhas



91  
133

4604

20.1	GUARDA-CORPO COM CORRIMÃO EM AÇO INOX COM DOIS TUBOS NA HORIZONTAL (OU INCLINAÇÃO DA RAMPA) COM D=1 1/2". UM COM H=90cm E OUTRO COM H=70cm, E COM PILARETES DE 1M 1/2" A CADA 2,00m.	M	18,20
20.2	LETRA EM AÇO INOX H=70 CM; PALAVRA "FORUM"	UNID	15,00
20.3	ARRATELEIRA EM MDE REVESTIDO LAMINADO MELAMINICO BRANCO 9x2CM 1-28CM, INSTALADA	M	21,00
21.1	SERVICO FINAL	IM2	468,22
21.1.1	LIMPEZA FINAL DA OBRA	IM2	468,22
21.2	HABITE-SE		

*Luiz Lívio Raposo Lobão*  
 Supervisor de Planejamento  
 IMat. 102.640.13-MA  
 CREA 73.39.D/MA

*Carlos Augusto F. Castro*  
 Coordenador de Obras e Serviços  
 de Engenharia Analista Judiciário  
 Engenheiro Civil  
 Matr. 148.619 - CREA 6.670/DMA

Este documento encontra-se registrado no Conselho Regional de Engenharia e Agronomia do Estado do Maranhão, vinculado à Certidão nº 813626/2019, 14/05/2019 em emitida



Certidão nº 813626/2019  
 15/05/2019, 10:14  
 Chave de Impressão: xcaCb

O documento neste ato registrado foi emitido em 13/05/2019 e contém 17 folhas



012  
133

4605

*(Handwritten signature)*

**PODER JUDICIÁRIO**  
**TRIBUNAL DE JUSTIÇA**  
**DIRETORIA DE ENGENHARIA OBRAS E SERVIÇOS**

ENDEREÇO: Praça Pedro II, Palácio Cloves Bevilacqua, São Luís, MA (CNPJ: 05.288.790/0001-76)

CONTRATADA: EMPRESA SEBASTIÃO PEREIRA FERREIRA JUNIOR EPP, Av. Colares Moreira, nº 03, Ed. Business Center Sala nº 926, Renascença, São Luís, MA, CEP: 65000-000 (CNPJ nº 00.938.996/0001-80)

MODALIDADE LICITAÇÃO: CONCORRÊNCIA Nº 04/2017; Contrato Nº 0153/2017 - TJMA; Processo Administrativo nº 5349/2017; Ordem de Serviço nº DE 011/2017; EMPENHO 2017NE01091

**OBRA: AMPLIAÇÃO DO FORUM DA COMARCA DE TUNTUM-MA: SALÃO DO JURI**

Item	Descrição	Unid	Quantidade
01.1	SERVIÇOS PRELIMINARES	UNID	1,00
01.1.1	REGULARIZAÇÃO DE OBRA JUNTO AO CREA-MA	IM2	244,00
01.1.2	REGULARIZAÇÃO DE OBRA JUNTO À PREFEITURA, ALVARÁ DE CONSTRUÇÃO	UNID	0,58
01.1.3	MOBILIZAÇÃO/DESMOBILIZAÇÃO DE OBRA - TUNTUM		
2.0	INSTALAÇÃO E MANUTENÇÃO DO CANTEIRO DE OBRAS	UNID	0,58
2.1	ADMINISTRAÇÃO LOCAL DA OBRA - 6 MESES - TUNTUM	IM2	16,00
2.2	PLACA DE OBRA EM CHAPA DE AÇO GALVANIZADO	IM2	110,00
2.3	TAPUME DE CHAPA DE MADEIRA COMPENSADA, E=6MM, COM PINTURA A CAL E REAPROVEITAMENTO DE 2X	IM2	140,00
2.4	BARRAÇÃO DE OBRA PARA ALOJAMENTO/ESCRITÓRIO, PISO EM PINHO 3X, PAREDES EM COMPENSADO 10MM, COBERTURA EM TELHA FIBROCIMENTO 6MM, INCLUSIVE INSTALAÇÕES ELÉTRICAS E ESQUADRIAS, REAPROVEITADO 5 VEZES	IM2	24,00
2.5	GALPÃO ABERTO EM CANTEIRO DE OBRA, COM ESTRUTURA EM MADEIRA (REAPROVEITAMENTO 3X) E TELHA ONDULADA 6MM, INCLUINDO PISO CIMENTADO COM PREPARO DO TERRENO	IM2	244,00
2.6	LOCAÇÃO CONVENCIONAL DE OBRA, ATRAVÉS DE GABARITO DE TABUAS CORRIDAS, PONTALETADAS A CADA 1,50M, SEM REAPROVEITAMENTO	IM2	
3.0	MOVIMENTO DE TERRA		
3.1	LIMPEZA MECANIZADA DE TERRENO COM REMOÇÃO DE CAMADA VEGETAL UTILIZANDO MOTONIVELADORA	IM2	1.370,00
3.2	ESCAVAÇÃO DE CARGA MATERIAL 1ª CATEGORIA, UTILIZANDO TRATOR DE ESTEIRAS DE 110 A 160HP, COM LAMINA PESADA OPERACIONAL 13T E PA CARREGADEIRA COM 170 HP	IM3	1675,00
3.3	TRANSPORTE COMERCIAL COM CAMINHÃO BASCULANTE 6 M3, RODOVIA COM REVESTIMENTO PRIMÁRIO	M3XKM	4.050,00
3.4	ESPALHAMENTO MECANIZADO (COM MOTONIVELADORA 140 HP) MATERIAL 1ª CATEGORIA	IM3	114,00
3.5	REATERRO INTERNO (EDIFICAÇÕES) COMPACTADO MANUALMENTE		
3.6	COMPACTAÇÃO MECÂNICA C/CONTROLE DO G.C. ≥ 85% DO P.N. (ÁREAS) C/MONIVELADORA 140 HP E ROLO COMPRESSOR VIBRATORIO 80 HP	IM3	1675,00
3.7	AQUISIÇÃO DE MATERIAL LATERÍTICO PARA ATERRAMENTO	M3	1675,00
4	INFRAESTRUTURA		
4.1	BASES DE FUNDAÇÕES - ESTACA RAIZ, BLOCOS DE CONCRETO E VIGAS DE TRAVAMENTO		
4.1.1	ESTACA RAIZ	UNID	0,58
4.1.1.1	MOBILIZAÇÃO DE EQUIPAMENTO PARA EXECUÇÃO DE ESTACA RAIZ	M	340,00
4.1.1.2	ESTACA RAIZ DIÂMETRO 200mm, ATÉ 40 TP		
4.1.2	BLOCO DE CONCRETO	IM3	16,06
4.1.2.1	ESCAVAÇÃO MANUAL DE VALAS AF_03/2016	M2	15,68
4.1.2.2	CASTRO DE CONCRETO, E=5 CM, PREPARO MECÂNICO, INCLUSIVE LANÇAMENTO E ACABAMENTO AF_07/2016	M2	43,08
4.1.2.3	FORMA TABUA PARA CONCRETO EM FUNDAÇÃO C/ REAPROVEITAMENTO 5X	KG	296,00
4.1.2.4	ARMADURA DE PILAR OU VIGA DE UMA ESTRUTURA CONVENCIONAL DE CONCRETO ARMADO EM UMA EDIFICAÇÃO TERREA OU SOBRADO UTILIZANDO AÇO CA-50 DE 10,0 MM - MONTAGEM AF_12/2015	KG	90,00
4.1.2.5	ARMADURA DE PILAR OU VIGA DE UMA ESTRUTURA CONVENCIONAL DE CONCRETO ARMADO EM UMA EDIFICAÇÃO TERREA OU SOBRADO UTILIZANDO AÇO CA-50 DE 6,3 MM - MONTAGEM AF_12/2015	IM3	7,10
4.1.2.6	CONCRETO FCK= 25MPa; TRACO: 1:2,3:2,7 (CIMENTO/AREIA/MEDIA BRITA 1); PREPARO MECÂNICO COM BETONEIRA 400 L AF_07/2016	M3	7,10
4.1.2.7	LANÇAMENTO COM USO DE BALDES, ADENSAMENTO E ACABAMENTO DE CONCRETO EM ESTRUTURAS AF_12/2015	M3	8,20
4.1.2.8	REATERRO DE VALA COM COMPACTAÇÃO MANUAL		
4.1.3	VIGA DE TRAVAMENTO		

Este documento encontra-se registrado no Conselho Regional de Engenharia e Agronomia do Estado do Maranhão, vinculado à Certidão nº 813626/2019, 14/05/2019 em



Certidão nº 813626/2019  
15/05/2019, 10:14  
Chave de impressão: xcaCb

O documento neste ato registrado foi emitido em 13/05/2019 e contém 17 folhas





03  
133

4606

Este documento encontra-se registrado no Conselho Regional de Engenharia e Agronomia do Estado do Maranhão, vinculado à Certidão nº 813626/2019, 14/05/2019 em



O documento neste ato registrado foi emitido em 13/05/2019 e contém 17 folhas

Certidão nº 813626/2019  
15/05/2019, 10:14  
Chave de Impressão: xcaCb

Item	Descrição	Unidade	Quantidade
4.1.3.1	ESCAVAÇÃO MANUAL DE VALAS, AF: 03/2016	M3	5,00
4.1.3.2	LASTRO DE CONCRETO, E 5 CM; PREPARO MECÂNICO INCLUSIVE LANÇAMENTO E ADENSAMENTO, AF: 07-2016	M2	25,00
4.1.3.3	FORMA TABUA PARA CONCRETO EM FUNDAÇÃO C/ REAPROVEITAMENTO 5X	M2	80,00
4.1.3.4	ARMAÇÃO DE PILAR OU VIGA DE UMA ESTRUTURA CONVENCIONAL DE CONCRETO ARMADO EM UMA EDIFICAÇÃO TERREA OU SOBRADO UTILIZANDO AÇO CA-50 DE 16,0 MM - MONTAGEM, AF: 12/2015	KG	615,00
4.1.3.5	ARMAÇÃO DE PILAR OU VIGA DE UMA ESTRUTURA CONVENCIONAL DE CONCRETO ARMADO EM UMA EDIFICAÇÃO TERREA OU SOBRADO UTILIZANDO AÇO CA-50 DE 12,5 MM - MONTAGEM, AF: 12/2015	KG	104,00
4.1.3.6	ARMAÇÃO DE PILAR OU VIGA DE UMA ESTRUTURA CONVENCIONAL DE CONCRETO ARMADO EM UMA EDIFICAÇÃO TERREA OU SOBRADO UTILIZANDO AÇO CA-60 DE 5,0 MM - MONTAGEM, AF: 12/2015	KG	102,00
4.1.3.7	CONCRETO FCK=25MPa TRACO 1:2:3:27 (CIMENTO/AREIA/MEDIA BRITA 1) - PREPARO MECÂNICO COM BETONEIRA 400 L AF: 07/2016	M3	8,00
4.1.3.8	LANÇAMENTO COM USO DE BALDES, ADENSAMENTO E ACABAMENTO DE CONCRETO EM ESTRUTURAS, AF: 12/2015	M3	8,00
4.4.1	ALICERCE/BALDRAME EM PEDRA ARGAMASSADA, COM PEDRA MATAÇÃO E ARGAMASSA CIMENTO E AREIA TRACO 1:4	M3	23,00
4.4.1	FORMA TABUA PARA CONCRETO EM FUNDAÇÃO C/ REAPROVEITAMENTO 5X	M2	68,00
5.1.1	ALVENARIA DE VEDAÇÃO DE BLOCOS CERÂMICOS FURADOS NA HORIZONTAL DE 9X19X19CM (ESPESURA 8CM) DE PAREDES COM ÁREA LÍQUIDA MAIOR OU IGUAL A 6M² SEM VAOS E ARGAMASSA DE ASSENTAMENTO COM PREPARO MANUAL AF: 08/2014	M2	485,00
5.2.1	VERGA MOLDADA IN LOCO EM CONCRETO PARA JANELAS COM MAIS DE 1,5 M DE VAO AF: 03/2016	M	62,00
5.2.1	ALVENARIA EM TULO CERÂMICO FURADO 1 VEZ, ASSENTADO EM ARG TRACO 1:5 E 1CM (DEGRAUS, ESCADA E LATERAIS RAMPAS)	M2	48,00
5.3.7	IMPERMEABILIZAÇÃO DE ALICERCES E/OU PAREDES COM ARGAMASSA IMPERMEABILIZANTE BICOMPONENTE SEMI-FLEXÍVEL DE ALTA ADERÊNCIA TIPO SIKATOP-100, VEDADOR OU SIMILAR PREPARO MANUAL APLICADO COM BROXA OU TRINCHA, TRÊS DEMÃO	M²	120,00
6.1.0	ADREÇO E ESTRUTURA		
6.1.1	MONTAGEM E DESMONTAGEM DE FORMA DE PILARES RETANGULARES E ESTRUTURAS SIMILARES COM ÁREA MÉDIA DAS SEÇÕES MAIOR QUE 0,25 M² PE DIREITO SIMPLES EM CHAPA DE MADEIRA COMPENSADA RESINADA 4 UTILIZAÇÕES AF: 12/2015	M2	100,00
6.1.2	MONTAGEM E DESMONTAGEM DE FORMA DE VIGA ESCORAMENTO METÁLICO PE DIREITO SIMPLES EM CHAPA DE MADEIRA RESINADA 6 UTILIZAÇÕES AF: 12/2015	M2	325,00
6.1.3	ARMAÇÃO DE PILAR OU VIGA DE UMA ESTRUTURA CONVENCIONAL DE CONCRETO ARMADO EM UMA EDIFICAÇÃO TERREA OU SOBRADO UTILIZANDO AÇO CA-50 DE 6,0 MM - MONTAGEM, AF: 12/2015	KG	258,00
6.1.4	ARMAÇÃO DE PILAR OU VIGA DE UMA ESTRUTURA CONVENCIONAL DE CONCRETO ARMADO EM UMA EDIFICAÇÃO TERREA OU SOBRADO UTILIZANDO AÇO CA-50 DE 6,3 MM - MONTAGEM, AF: 12/2015	KG	288,00
6.1.5	ARMAÇÃO DE PILAR OU VIGA DE UMA ESTRUTURA CONVENCIONAL DE CONCRETO ARMADO EM UMA EDIFICAÇÃO TERREA OU SOBRADO UTILIZANDO AÇO CA-50 DE 10,0 MM - MONTAGEM, AF: 12/2015	KG	353,40
6.1.6	ARMAÇÃO DE PILAR OU VIGA DE UMA ESTRUTURA CONVENCIONAL DE CONCRETO ARMADO EM UMA EDIFICAÇÃO TERREA OU SOBRADO UTILIZANDO AÇO CA-50 DE 12,5 MM - MONTAGEM, AF: 12/2015	KG	355,00
6.1.7	ARMAÇÃO DE PILAR OU VIGA DE UMA ESTRUTURA CONVENCIONAL DE CONCRETO ARMADO EM UMA EDIFICAÇÃO TERREA OU SOBRADO UTILIZANDO AÇO CA-50 DE 16,0 MM - MONTAGEM, AF: 12/2015	KG	784,00
6.1.8	ARMAÇÃO DE PILAR OU VIGA DE UMA ESTRUTURA CONVENCIONAL DE CONCRETO ARMADO EM UMA EDIFICAÇÃO TERREA OU SOBRADO UTILIZANDO AÇO CA-50 DE 20,0 MM - MONTAGEM, AF: 12/2015	KG	430,00
6.1.9	ARMAÇÃO DE PILAR OU VIGA DE UMA ESTRUTURA CONVENCIONAL DE CONCRETO ARMADO EM UMA EDIFICAÇÃO TERREA OU SOBRADO UTILIZANDO AÇO CA-50 DE 20,0 MM - MONTAGEM, AF: 12/2015	KG	444,00
6.1.10	LANÇAMENTO COM USO DE BALDES, ADENSAMENTO E ACABAMENTO DE CONCRETO EM ESTRUTURAS, AF: 12/2015	M3	28,50
6.1.11	CONCRETO FCK=25MPa TRACO 1:2:3:27 (CIMENTO/AREIA/MEDIA BRITA 1) - PREPARO MECÂNICO COM BETONEIRA 400 L AF: 07/2016	M3	28,50
6.2.1	LAJE DE COBERTURA		
6.2.1	LAJE PRE-FABRICADA TRELICADA para cobertura, até 4,50m de vão, intertixo 42 cm, 6x12 cm, capoteamento 4 cm e elemento de enchimento 8 cm, trélica TG-8, blocos em EPS e escoramento de madeira (REAP 3X)	M²	215,00
6.2.2	ARMAÇÃO DE LAJE DE UMA ESTRUTURA CONVENCIONAL DE CONCRETO ARMADO EM UMA EDIFICAÇÃO TERREA OU SOBRADO UTILIZANDO AÇO CA-50 DE 8,0 MM - MONTAGEM, AF: 12/2015-P	KG	152,00
6.2.3	ARMAÇÃO DE LAJE DE UMA ESTRUTURA CONVENCIONAL DE CONCRETO ARMADO EM UMA EDIFICAÇÃO TERREA OU SOBRADO UTILIZANDO AÇO CA-50 DE 8,0 MM - MONTAGEM, AF: 12/2015-P	KG	247,00
6.2.4	TELA DE AÇO SOLDADA NERVURADA CA-60 Q-138 (2,20xKG/M2) DIAMETRO DO FIO: 4,2 MM LARGURA: 2,45x1203M DE COMPRIMENTO, ESPACAMENTO DA MALHA: 10 X 10 CM	IM2	238,00
7.0	COBERTURA PORCO		
7.1	ESTRUTURA METÁLICA EM AÇO GALVANIZADO, PERFIL U, 100x50x17mm, (47) ENRIJECIDO E=2,85mm PARA COBERTURA DE TELHADO METÁLICO TIPO SANDUICHE	M	205,00
7.2	COBERTURA COM TELHA DE CHAPA DE AÇO ZINCADO TRAPEZOIDAL ESPESURA DE 0,6MM TIPO SANDUICHE COM ISOLAMENTO EM Lã DE VIDRO 50mm, DENSIDADE 12kg/M2	IM2	205,00
7.3	CUMEIRA EM TELHA TRAPEZOIDAL GALVANIZADA 0,50mm	M	20,00
7.4	FUNDO PREPARADOR PRIMER SINTÉTICO PARA ESTRUTURA METÁLICA, UMA DEMÃO, ESPESURA DE 25 MICRA (ÁREA EFETIVA DE PINTURA (COMPRIMENTO X DESENVOLVIMENTO)	IM2	205,00
7.5	ALVENARIA DE VEDAÇÃO DE BLOCOS CERÂMICOS FURADOS NA HORIZONTAL DE 9X19X19CM (ESPESURA 9CM) DE ARGAMASSA DE ASSENTAMENTO COM PREPARO MANUAL CALHA E PLATABANDA	IM2	135,00
7.6	CHAPISCO APLICADO EM ALVENARIAS DA CALHA (COM COLHER DE PEDREIRO) ARGAMASSA TRACO 1:3 COM PREPARO MANUAL AF: 08/2014	IM2	270,00
7.7	REBOCO C/ ARGAMASSA DE CIMENTO E AREIA PENEIRADA, TRACO 1:4	IM2	270,00
7.8	IMPERMEABILIZAÇÃO DE SUPERFÍCIE COM MANTA ASFÁLTICA PROTEGIDA COM FILME DE ALUMÍNIO GOBRADO (DE ESPESURA 0,8MM) INCLUSIVE APLICAÇÃO DE EMULSAO ASFÁLTICA E=3MM	IM2	140,00
7.9	PINGADEIRA EM CONCRETO ARMADO PRE-MOLDADO 20x4cm, ASSENTADO COM ARGAMASSA DE CIMENTO E AREIA TRACO 1:5	M	84,00



4607

Este documento encontra-se registrado no Conselho Regional de Engenharia e Agronomia do Estado do Maranhão, vinculado à Certidão nº 813626/2019, em 14/05/2019 em



Certidão nº 813626/2019  
15/05/2019, 10:14  
Chave de Impressão: xcaCb

O documento neste ato registrado foi emitido em 13/05/2019 e contém 17 folhas

Item	Descrição	Unidade	Quantidade
7.10	RUFO EM CHAPA DE AÇO GALVANIZADO, NÚMERO 24, CORTE DE 25 CM, INCLUSIVE TRANSPORTE VERTICAL AF 09/2016	M	40,00
7.11	FORRO DE PVC EM RÉGUA DE 100 MM, INCLUSIVE ESTRUTURA COM PERFIS METÁLICOS, FORNECIMENTO E INSTALAÇÃO	M2	186,00
7.12	CINTA DE AMARRAÇÃO DE ALVENARIA MOLDADA IN LOCO EM CONCRETO AF 03/2016	M	62,00
7.13	ARMAÇÃO DE ESTRUTURAS DE CONCRETO ARMADO, EXCETO VIGAS, PILARES, LAJES, FUNDACOES (DE EDIFICIOS DE MÚLTIPLOS PAVIMENTOS, EDIFICAÇÃO TERREAOU SOBRADO), UTILIZANDO AÇO CA-50 DE 8,0 MM - MONTAGEM AF 12/2015	KG	5,00
7.14	CONCRETAGEM DE PILARES, FCK = 25 MPA, COM USO DE BALDES EM EDIFICAÇÃO COM SEÇÃO MÉDIA DE PILARES MENOR OU IGUAL A 0,25 M², LANÇAMENTO, ADENSAMENTO E ACABAMENTO AF 12/2015	M3	0,45
7.15	MONTAGEM E DESMONTAGEM DE FORMA DE PILARES RETANGULARES E ESTRUTURAS SIMILARES COM ÁREA MÉDIA DAS SEÇÕES MAIOR QUE 0,25 M², PE-DIREITO, SIMPLES, EM CHAPA DE MADEIRA COMPENSADA, RESINADA, 4 UTILIZAÇÕES AF 12/2015	M2	30,00
7.16	ARMAÇÃO DE ESTRUTURAS DE CONCRETO ARMADO, EXCETO VIGAS, PILARES, LAJES, FUNDACOES (DE EDIFICIOS DE MÚLTIPLOS PAVIMENTOS, EDIFICAÇÃO TERREAOU SOBRADO), UTILIZANDO AÇO CA-50 DE 5,0 MM - MONTAGEM AF 12/2015	KG	2,00
8.1	CHAPISCO APLICADO EM ALVENARIAS E ESTRUTURAS DE CONCRETO INTERNAS, COM COLHER DE PEDREIRO, ARGAMASSA TRAÇO 1:3 COM PREPARO MANUAL AF 06/2014	M2	970,00
8.2	CHAPISCO APLICADO NO TETO, COM ROLO PARA TEXTURA ACRILICA, ARGAMASSA TRAÇO 1:1 E EMULSAO POLIMERICA (ADESIVO) COM PREPARO MANUAL AF 06/2014	M2	16,00
8.3	REBOCO EM TETO C/ ARGAMASSA DE CIMENTO E AREIA PENEIRADA, TRAÇO 1:1	M2	16,00
8.4	REBOCO C/ ARGAMASSA DE CIMENTO E AREIA PENEIRADA, TRAÇO 1:1	M2	857,00
8.5	EMBOCO C/ ARGAMASSA DE CIMENTO E AREIA PENEIRADA, TRAÇO 1:1	M2	110,00
8.6	REVESTIMENTO CERÂMICO PARA PAREDES INTERNAS, COM PLACAS TIPO GRÉS, QU, SEMI-GRÉS, DE DIMENSÕES 46x46 CM, APLICADAS EM BANHEIROS A MEIA ALTURA DAS PAREDES	M2	25,00
8.7	REVESTIMENTO CERÂMICO PARA PAREDES EXTERNAS EM PASTILHAS DE PORCELANAS 5x5 CM, (PLACAS DE 30x30 CM), ALINHADAS A PRUMO, APLICADO EM PÁNSOES VAOS AF 06/2014	M2	35,00
8.8	REVESTIMENTO CERÂMICO 10x10cm, esmaltada, tipo Portobello, Eliane, Elizabeth ou similar	M²	85,00
8.9	RODAMÃO EM GRANITO CINZA ANDORINHA, H = 10CM, APLICADO COM ARGAMASSA INDUSTRIALIZADA	M	54,00
9.1	LASTRO DE CONCRETO, E = 5 CM, PREPARO MECÂNICO, INCLUSIVE LANÇAMENTO E ADENSAMENTO AF 07/2016	M2	218,50
9.2	REGULARIZAÇÃO DE BASE C/ ARGAMASSA CIMENTO E AREIA 5/ PENEIRAR, TRAÇO 1:3 - ESP = 3cm	M2	218,50
9.3	PISO CERÂMICO ESMALTADO, TIPO A, PEI -IV, DIMENSÕES 46x46cm, ASSENTADO COM ARGAMASSA PRÉ-FABRICADA AC-I, INCLUINDO REJUNTAMENTO, PADRÃO ELIANE, ELIZABETH, GYOTOKU OU SIMILAR	M2	187,00
9.4	PISO EM GRANITO CINZA ANDORINHA FLAMEADO, DIMENSÕES 50x50cm, ASSENTADO COM ARGAMASSA PRÉ-FABRICADA AC-III, INCLUINDO REJUNTAMENTO	M2	24,00
9.5	ESPELHO EM GRANITO CINZA ANDORINHA FLAMEADO, DIMENSÕES 50x50cm, ASSENTADO COM ARGAMASSA PRÉ-FABRICADA AC-III, INCLUINDO REJUNTAMENTO	M2	7,50
10.1	TUBO PVC, SOLDÁVEL, DN 20MM, INSTALADO EM RAMAL DE DISTRIBUIÇÃO DE ÁGUA - FORNECIMENTO E INSTALAÇÃO AF 12/2014	M	6,00
10.2	TUBO PVC, SOLDÁVEL, DN 25MM, INSTALADO EM RAMAL DE DISTRIBUIÇÃO DE ÁGUA - FORNECIMENTO E INSTALAÇÃO AF 12/2014	M	8,00
10.3	TUBO PVC, SOLDÁVEL, DN 32MM, INSTALADO EM RAMAL DE DISTRIBUIÇÃO DE ÁGUA - FORNECIMENTO E INSTALAÇÃO AF 12/2014	M	1,00
10.4	TUBO PVC, SOLDÁVEL, DN 50MM, INSTALADO EM PRUMADA DE ÁGUA - FORNECIMENTO E INSTALAÇÃO AF 12/2014	M	30,00
10.5	JOELHO 90 GRAUS PVC, SOLDÁVEL, DN 20MM, INSTALADO EM RAMAL OU SUB-RAMAL DE ÁGUA - FORNECIMENTO E INSTALAÇÃO AF 12/2014	UN	15,00
10.6	JOELHO 90 GRAUS PVC, SOLDÁVEL, DN 25MM, INSTALADO EM RAMAL OU SUB-RAMAL DE ÁGUA - FORNECIMENTO E INSTALAÇÃO AF 12/2014	UN	2,00
10.7	JOELHO 90 GRAUS PVC, SOLDÁVEL, DN 32MM, INSTALADO EM RAMAL OU SUB-RAMAL DE ÁGUA - FORNECIMENTO E INSTALAÇÃO AF 12/2014	UN	1,00
10.8	JOELHO 90 GRAUS PVC, SOLDÁVEL, DN 50MM, INSTALADO EM PRUMADA DE ÁGUA - FORNECIMENTO E INSTALAÇÃO AF 12/2014	UN	3,00
10.9	JOELHO 90 GRAUS COM BUCHA DE LATAO, PVC, SOLDÁVEL, DN 20MM X 1/2, INSTALADO EM RAMAL OU SUB-RAMAL DE ÁGUA - FORNECIMENTO E INSTALAÇÃO AF 12/2014	UN	8,00
10.10	TE PVC, SOLDÁVEL, DN 20MM, INSTALADO EM RAMAL OU SUB-RAMAL DE ÁGUA - FORNECIMENTO E INSTALAÇÃO AF 12/2014	UN	2,00
10.11	TE PVC, SOLDÁVEL, DN 25MM, INSTALADO EM RAMAL OU SUB-RAMAL DE ÁGUA - FORNECIMENTO E INSTALAÇÃO AF 12/2014	UN	2,00
10.12	TE PVC, SOLDÁVEL, DN 50MM, INSTALADO EM PRUMADA DE ÁGUA - FORNECIMENTO E INSTALAÇÃO AF 12/2014	UN	3,00
10.13	TE DE REDUÇÃO, PVC, SOLDÁVEL, DN 25MM X 20MM, INSTALADO EM RAMAL OU SUB-RAMAL DE ÁGUA - FORNECIMENTO E INSTALAÇÃO AF 12/2014	UN	7,00
10.14	REGISTRO DE ESFERA, PVC, SOLDÁVEL, DN 50 MM, INSTALADO EM RESERVAÇÃO DE ÁGUA DE EDIFICAÇÃO, QUE POSSUA RESERVATÓRIO DE FIBRA/FIBROCIMENTO FORNECIMENTO E INSTALAÇÃO AF 06/2016 P	UN	3,00
10.15	REGISTRO DE GAVETA, LATAO, ROSCÁVEL, 3/4", COM ACABAMENTO E CANOPLA CROMADOS, FORNECIDO E INSTALADO EM RAMAL DE ÁGUA AF 12/2014	UN	2,00
10.16	REGISTRO DE ESFERA, PVC, SOLDÁVEL, DN 32 MM, INSTALADO EM RESERVAÇÃO DE ÁGUA DE EDIFICAÇÃO, QUE POSSUA RESERVATÓRIO DE FIBRA/FIBROCIMENTO FORNECIMENTO E INSTALAÇÃO AF 06/2016 P	UN	3,00
10.17	ADAPTADOR COM FLANGES LIVRES, PVC, SOLDÁVEL, DN 50, MM X 1, 1/2, INSTALADO EM RESERVAÇÃO DE ÁGUA DE EDIFICAÇÃO QUE POSSUA RESERVATÓRIO DE FIBRA/FIBROCIMENTO FORNECIMENTO E INSTALAÇÃO AF 06/2016 P	UN	2,00
10.18	BUCHA DE REDUÇÃO CURTA DE PVC RÍGIDO, SOLDÁVEL, MARRON 25X20MM	UND	4,00
10.19	TE DE REDUÇÃO, PVC, SOLDÁVEL, DN 50MM X 32MM, INSTALADO EM PRUMADA DE ÁGUA - FORNECIMENTO E INSTALAÇÃO AF 12/2014	UN	1,00
10.20	RESERVATÓRIO SUPERIOR EM FIBRA DE VIDRO 2.000L, INSTALADO INCLUSIVE ADAPTADORES	UNID	1,00
10.21	JOELHO 90 PVC, SOLD, ROSCA, D= 20mm X 1/2"	UN	4,00
10.22	LUVA PVC SOLD, MARRON, D= 25mm (3/4")	UN	2,00



4608

Item	Descrição	Unid.	Quantidade
10.23	JOELHO 45º DE PVC RÍGIDO SOLDÁVEL, MARROM DIAM. = 50MM	UN	2,00
10.24	LUVA PVC SOLD. MARRON D= 50mm (1,1/2")	UN	1,00
<b>INSTALAÇÃO SANITÁRIA</b>			
11.1	TUBO PVC, SERIE NORMAL, ESGOTO PREDIAL, DN. 40 MM, FORNECIDO E INSTALADO EM RAMAL DE DESCARGA OU RAMAL DE ESGOTO SANITÁRIO. AF. 12/2014	LM	4,00
11.2	TUBO PVC, SERIE NORMAL, ESGOTO PREDIAL, DN. 50 MM, FORNECIDO E INSTALADO EM PRUMADA DE ESGOTO SANITÁRIO OU VENTILAÇÃO. AF. 12/2014	LM	4,00
11.3	TUBO PVC, SERIE NORMAL, ESGOTO PREDIAL, DN. 100 MM, FORNECIDO E INSTALADO EM PRUMADA DE ESGOTO SANITÁRIO OU VENTILAÇÃO. AF. 12/2014	LM	48,00
11.4	JOELHO 90 GRAUS, PVC, SERIE NORMAL, ESGOTO PREDIAL, DN. 100 MM, JUNTA ELÁSTICA, FORNECIDO E INSTALADO EM RAMAL DE DESCARGA OU RAMAL DE ESGOTOSANITÁRIO. AF. 12/2014	UN	4,00
11.5	JOELHO 90 GRAUS, PVC, SERIE NORMAL, ESGOTO PREDIAL, DN. 50 MM, JUNTA ELÁSTICA, FORNECIDO E INSTALADO EM RAMAL DE DESCARGA OU RAMAL DE ESGOTOSANITÁRIO. AF. 12/2014	UN	4,00
11.6	JOELHO 90 GRAUS, PVC, SERIE NORMAL, ESGOTO PREDIAL, DN. 40 MM, JUNTA ELÁSTICA, FORNECIDO E INSTALADO EM RAMAL DE DESCARGA OU RAMAL DE ESGOTOSANITÁRIO. AF. 12/2014	UN	8,00
11.7	TEE PVC, SERIE NORMAL, ESGOTO PREDIAL, DN. 50 X 50 MM, JUNTA ELÁSTICA, FORNECIDO E INSTALADO EM RAMAL DE DESCARGA OU RAMAL DE ESGOTO SANITÁRIO. AF. 12/2014	UN	2,00
11.8	CAIXA SIFONADA, PVC, DN: 100 X 100 X 50 MM, JUNTA ELÁSTICA, FORNECIDA E INSTALADA EM RAMAL DE DESCARGA OU EM RAMAL DE ESGOTO SANITÁRIO. AF. 12/2014	UN	4,00
11.9	CAIXA DE INSPEÇÃO EM ALVENARIA, DE TIPO MACIÇO 60X60X60CM, REVESTIDA INTERNAMENTE COM BARRA LISA (CIMENTO E AREIA, TRACO 1:3) E 2,0CM, COM TAMPA PRÉ-MOLDADA DE CONCRETO E FUNDO DE CONCRETO 15MPA, TIPO C, ESCAVAÇÃO E CONFEÇÃO.	UN	5,00
11.10	JUNÇÃO SIMPLES DE REDUÇÃO PVC P/ESGOTO 100X50mm (4"X2")/CANIS	UN	4,00
11.11	VALVULA EM METAL CROMADO 1/2" X 1/2" PARA TANQUE OU LAVATORIO, COMO SEM LADRÃO, FORNECIMENTO E INSTALAÇÃO. AF. 12/2013	UN	4,00
11.12	CURVA 45º GRAUS, PVC, SOLDÁVEL, DN. 50MM, INSTALAÇÃO EM PRUMADA DE AGUA, FORNECIMENTO E INSTALAÇÃO. AF. 12/2014	UN	1,00
<b>INSTALAÇÃO ELÉTRICA</b>			
12.1	OGBT COMPOSTO POR: BARRAMENTO TRIFÁSICO COM BARRAS DE COBRE 15mmx3mm, CAPACIDADE PARA 8 DISJ. TRIFÁSICOS E 1 DISJUNTOR GERAL COM BARRAMENTO NEUTRO DE COBRE 15mmx2mm, MONTADO EM QUADRO DE COMANDO DE EMBUTIR.	UNID	3,00
12.2	QUADRO DE DISTRIBUIÇÃO DE ENERGIA DE EMBUTIR EM CHAPA METÁLICA PARA 24 DISJUNTORES TERMOMAGNÉTICOS MONOPOLARES COM BARRAMENTO TRIFÁSICO E NEUTRO, FORNECIMENTO E INSTALAÇÃO	UN	1,00
12.3	QUADRO DE DISTRIBUIÇÃO DE ENERGIA DE EMBUTIR EM CHAPA METÁLICA PARA 32 DISJUNTORES TERMOMAGNÉTICOS MONOPOLARES COM BARRAMENTO TRIFÁSICO E NEUTRO, FORNECIMENTO E INSTALAÇÃO	UN	1,00
12.4	SOLDA EXOTÉRMICA CABO 50MM2 X HASTE 3/4" FORNECIMENTO E INSTALAÇÃO	UNID	35,00
12.5	DISJUNTOR TERMOMAGNÉTICO MONOPOLAR PADRÃO DIN-10 A 30A 240V, FORNECIMENTO E INSTALAÇÃO	UN	17,00
12.6	DISJUNTOR TERMOMAGNÉTICO TRIPOLAR PADRÃO DIN-10 A 50A 240V, FORNECIMENTO E INSTALAÇÃO	UN	5,00
12.7	CABO DE COBRE FLEXÍVEL ISOLADO 2,5 MM² ANTI-CHAMA 450/750 V, PARA CIRCUITOS TERMINAIS, FORNECIMENTO E INSTALAÇÃO. AF. 12/2015	LM	1.650,00
12.8	CABO DE COBRE FLEXÍVEL ISOLADO 2,5 MM² ANTI-CHAMA 6/10 KV, PARA DISTRIBUIÇÃO, FORNECIMENTO E INSTALAÇÃO. AF. 12/2015	LM	15,80
12.9	CABO DE COBRE FLEXÍVEL ISOLADO 50 MM² ANTI-CHAMA 0,6/10 KV, PARA DISTRIBUIÇÃO, FORNECIMENTO E INSTALAÇÃO. AF. 12/2015	LM	83,20
12.10	INTERRUPTOR SIMPLES (1 MÓDULO), 10A/250V, INCLUINDO SUPORTE E PLACA, FORNECIMENTO E INSTALAÇÃO. AF. 12/2015	UN	5,00
12.11	INTERRUPTOR PARALELO (1 MÓDULO), 10A/250V, INCLUINDO SUPORTE E PLACA, FORNECIMENTO E INSTALAÇÃO. AF. 12/2015	UN	4,00
12.12	REFLETOR REDONDO EM ALUMÍNIO COM SUPORTE E ALÇA REGULÁVEL PARA FIXAÇÃO, COM LÂMPADA VAPOR DE MERCÚRIO 250W	UN	3,00
12.13	CAIXA DE PASSAGEM 80X80X60 FUNDO BRITA COM TAMPA	UN	1,00
12.14	CAIXA DE PASSAGEM 40X40X50 FUNDO BRITA COM TAMPA	UN	5,00
12.15	HASTE COPPERWELD 5/8 X 3,0M COM CONECTOR	UN	1,00
12.16	ABRIGO PARA CAIXA DE MEDIÇÃO PADRÃO CEMAR, DIMENSÕES 2,00x1,70x0,40 (CxLxH)m, EM ALVENARIA REBOCADA LAJE DE COBERTURA IMPERMEABILIZADA, PINTURA A CAL, TUBULAÇÃO CORRUGADA 3", CONFORME PADRÃO CEMAR	UNID	1,00
12.17	LUMINÁRIA ARANDELA EXTERNA TIPO TARTARUGA INCLUINDO LÂMPADA FLUORESCENTE 100W, FORNECIMENTO E INSTALAÇÃO	UND	5,00
12.18	CAIXA OCTOGONAL 3" X 3" PVC, INSTALADA EM LAJE, FORNECIMENTO E INSTALAÇÃO. AF. 12/2015	UN	149,00
12.19	INTERRUPTOR SIMPLES (1 MÓDULO) COM 1 TOMADA DE EMBUTIR 2P+T 10 A INCLUINDO SUPORTE E PLACA, FORNECIMENTO E INSTALAÇÃO. AF. 12/2015	UN	1,00
12.20	TOMADA ALTA DE EMBUTIR (1 MÓDULO) 2P+T 10 A, SEM SUPORTE E SEM PLACA, FORNECIMENTO E INSTALAÇÃO. AF. 12/2015	UN	32,00
12.21	TOMADA ALTA DE EMBUTIR (1 MÓDULO) 2P+T 20 A, SEM SUPORTE E SEM PLACA, FORNECIMENTO E INSTALAÇÃO. AF. 12/2015	UN	3,00
12.22	Disjuntor termomagnético tripolar 100 A, padrão DIN (Europeu - linha branca), 40KA	UN	8,00
12.23	Dispositivo de proteção contra surto de tensão DRS 80KA - 275V	UN	8,00
12.24	Dispositivo de proteção contra surto de tensão DRS 80KA - 275V	UN	8,00
12.25	ELETRODUTO FLEXÍVEL CORRUGADO PVC, DN. 25 MM (3/4") PARA CIRCUITOS TERMINAIS, INSTALADO EM FORRO, FORNECIMENTO E INSTALAÇÃO. AF. 12/2015	LM	286,80
12.26	REFLETOR REDONDO EM ALUMÍNIO COM SUPORTE E ALÇA REGULÁVEL PARA FIXAÇÃO, COM LÂMPADA VAPOR DE MERCÚRIO 250W	UN	3,00
12.27	ELETRODUTO RÍGIDO ROSCÁVEL PVC, DN. 50 MM (1 1/2") FORNECIMENTO E INSTALAÇÃO. AF. 12/2015	LM	52,90
12.28	ELETRODUTO RÍGIDO ROSCÁVEL PVC, DN. 40 MM (1 1/4") PARA CIRCUITOS TERMINAIS, INSTALADO EM PAREDES, FORNECIMENTO E INSTALAÇÃO. AF. 12/2015	LM	16,40
12.29	DUTO PERFURADO ELETROCALHA CHAPA DE AÇO (100x50)MM	LM	6,00
12.30	ELETRODUTO FLEXÍVEL CORRUGADO PVC, DN. 32 MM (1 1/8") PARA CIRCUITOS TERMINAIS, INSTALADO EM FORRO, FORNECIMENTO E INSTALAÇÃO. AF. 12/2015	LM	26,70
12.31	LUMINÁRIA DE EMBUTIR EM ALUMÍNIO BRANCO, REDONDA, PARA E-27, INCLUSIVE LÂMPADA FLUORESCENTE (L. DE 25W), INSTALAÇÃO E FORNECIMENTO	UND	149,00

Este documento encontra-se registrado no Conselho Regional de Engenharia e Agronomia do Estado do Maranhão, vinculado à Certidão nº 813626/2019, 14/05/2019 em



Certidão nº 813626/2019  
15/05/2019, 10:14  
Chave de Impressão: xcaCb

O documento neste ato registrado foi emitido em 13/05/2019 e contém 17 folhas



Handwritten signature or mark at the bottom right corner.



4609  
*[Handwritten Signature]*

Item	Descrição	Unid.	Quantidade
12.32	INTERRUPTOR (PARALELO (3. MÓDULOS), 10A/250V, INCLUINDO SUPORTE E PLACA - FORNECIMENTO E INSTALAÇÃO AF 12/2015	UN	4,00
12.33	ELETRODUTO RÍGIDO ROSCÁVEL, PVC, DN: 60 MM (2") - FORNECIMENTO E INSTALAÇÃO AF 12/2015	M	2,00
13.1	SISTEMA DE PROTEÇÃO CONTRA DESCARGAS ATMOSFÉRICAS E MALHA DE ATERRAMENTO	M	277,79
13.11	CABO DE COBRE NU 50MM <sup>2</sup> - FORNECIMENTO E INSTALAÇÃO	UNID	85,00
13.2	ISOLADOR TIPO ROLDANA PARA CABO DE COBRE NU SPDA	M	18,00
13.3	PARA-RAIOS TIPO FRANKLIN - CABO E SUPORTE ISOLADOR	UN	5,00
13.4	CAIXA DE INSPEÇÃO PARA ATERRAMENTO EM POLIETILENO, D=30CM, COM TAMPA EM FERRO FUNDIDO	M	195,10
13.5	CABO DE COBRE NU 35MM <sup>2</sup> - FORNECIMENTO E INSTALAÇÃO	M3	2,00
13.6	ESCAVAÇÃO MANUAL DE VALAS AF 03/2016	UN	3,00
13.7	MÁSTRO SIMPLES DE FERRO GALVANIZADO P/ PARA-RAIOS H=6,00M INCLUINDO BASE - FORNECIMENTO E INSTALAÇÃO	UN	12,00
13.8	TERMINAL AEREO EM AÇO GALVANIZADO COM BASE DE FIXAÇÃO H=30CM	UN	35,00
13.9	HASTE DE ATERRAMENTO EM AÇO COM 3,00M DE COMPRIMENTO E DN = 3/4" REVESTIDA COM BAIXA CAMADA DE COBRE SEM CONECTOR	un	4,00
13.10	CAPTOR PARA RAIOS FRANKLIN, H=250MM, DESCIDA - FORNECIMENTO E INSTALAÇÃO	UN	1,00
13.11	QUADRO DE EQUIPOTENCIALIZAÇÃO DE ATERRAMENTO		
14	INSTALAÇÕES DE CARPINTO ESTRUTURADAS		
14.1	TOMADA SIMPLES PARA LÓGICA RJ45, CAT.6e, 4X2", LINHA MODULAR, SCHNEIDER ELÉTRIC. OU SIMILAR	UNID	6,00
14.2	TOMADA DUPLA RJ45 CAT.6e PARA PISO, COM PLACA EM LATÃO POLIDO 4X4"	UN	6,00
14.3	CAIXA RETÂNGULAR 4" X 2", PVC, INSTALADA EM PAREDE - FORNECIMENTO E INSTALAÇÃO AF 12/2015	UN	6,00
14.4	CAIXA RETÂNGULAR 4" X 4" BAIXA, PVC, INSTALADA EM PAREDE - FORNECIMENTO E INSTALAÇÃO AF 12/2015	M	522,00
14.5	DUTO PERFURADO ELETROCALHA CHAPA DE AÇO (100X50)MM	M	30,00
14.6	ELETRODUTO FLEXÍVEL CORRUGADO, PVC, DN 25 MM (3/4")	M	1.000,00
14.7	CABO PAR TRANÇADO UTP CAT.6E GIGALAN 23 AWG	M	14,00
14.8	ELETRODUTO FLEXÍVEL CORRUGADO, PVC, DN 32 MM (1") PARA CIRCUITOS TERMINAIS, INSTALADO EM FERRO - FORNECIMENTO E INSTALAÇÃO AF 12/2015	M	30,00
14.9	ELETRODUTO FLEXÍVEL CORRUGADO, PVC, DN 25 MM (3/4") PARA CIRCUITOS TERMINAIS, INSTALADO EM FERRO - FORNECIMENTO E INSTALAÇÃO AF 12/2015	M	30,00
14.10	FIXAÇÃO DE TUBOS HORIZONTAIS DE PPR DIÂMETROS MENORES OU IGUAIS A 40 MM COM ABRACADEIRA METÁLICA FLEXÍVEL 18 MM FIXADA DIRETAMENTE NA LAJE AF 05/2015	M	14,00
14.11	TOMADA DUPLA PARA LÓGICA RJ45, CAT.6e, 4X2", EMBUTIR, LINHA MODULAR, SCHNEIDER ELÉTRIC. OU SIMILAR	UNID	5,00
15	CONJUNTO DE INCÊNDIO		
15.1	EXTINTOR DE CO2 6KG - FORNECIMENTO E INSTALAÇÃO	UN	1,00
15.2	EXTINTOR INCÊNDIO ÁGUA PRESSURIZADA 1GL INCL SUPORTE PAREDE CARGA COMPLETA FORNECIMENTO E COLOCAÇÃO	UN	3,00
15.3	DEMARCAÇÃO DE PISO PARA EXTINTOR DE INCÊNDIO COM FITA ADESIVA AMARELA E VERMELHA	UN	6,00
15.4	ADESIVO DE SINALIZAÇÃO PARA EXTINTOR OU HIDRANTE - FORNECIMENTO E INSTALAÇÃO	UN	6,00
15.5	PLACA DE SINALIZAÇÃO DE SEGURANÇA CONTRA INCÊNDIO, FOTOLUMINESCENTE, RETANGULAR, 113 X 263 CM, EM PVC 2MM ANTI-CHAMAS (SÍMBOLOS, CORES E PICTOGRAMAS CONFORME NBR 13434)	UNID	4,00
15.6	PLACA DE SINALIZAÇÃO DE SEGURANÇA CONTRA INCÊNDIO, FOTOLUMINESCENTE, RETANGULAR, 112 X 402 CM, EM PVC 2MM ANTI-CHAMAS (SÍMBOLOS, CORES E PICTOGRAMAS CONFORME NBR 13434)	UNID	6,00
15.7	LUMINÁRIA DE EMERGÊNCIA 30 LED COM BLOCO AUTÔNOMO	UNID	16,00
15.8	EXTINTOR INCÊNDIO TP GAS CARBONICO 4KG COMPLETO - FORNECIMENTO E INSTALAÇÃO	UN	2,00
16	LOUÇAS SANITÁRIAS (PARA TOILETAS)		
16.1	VASO SANITÁRIO SIFONADO COM CAIXA ACOPLADA LOUÇA BRANCA - FORNECIMENTO E INSTALAÇÃO AF 12/2013	UN	4,00
16.2	TORNEIRA CROMADA DE MESA 1/2" OU 3/4" PARA LAVATÓRIO, PADRÃO MÉDIO - FORNECIMENTO E INSTALAÇÃO AF 12/2013	UN	4,00
16.3	ESPELHO CRISTAL, ESPESURA 4MM, COM PARAFUSOS DE FIXAÇÃO, SEM MOLDURA	M2	2,00
16.4	PAPELEIRA PLÁSTICA TIPO DISPENSER PARA PAPEL HIGIÊNICO ROLÃO - FORNECIMENTO E INSTALAÇÃO	un	4,00
16.5	ASSENTO PLÁSTICO, UNIVERSAL, BRANCO, PARA VASO SANITÁRIO TIPO CONVENCIONAL, INCEPA OU SIMILAR	un	4,00
16.6	SABONETEIRA PLÁSTICA TIPO DISPENSER PARA SABONETE LÍQUIDO COM RESERVATÓRIO 800 A 1500 ML - FORNECIMENTO E INSTALAÇÃO	UN	4,00
16.7	DUCHA HIGIÊNICA EM METAL CROMADO, COM REGISTRO E GATILHO - Deta, Docol, Perfex ou similar - FORNECIMENTO E INSTALAÇÃO	UN	4,00
16.8	TOALHEIRO PLÁSTICO TIPO DISPENSER PARA PAPEL TOALHA INTERFOLHADO - FORNECIMENTO E INSTALAÇÃO	UN	4,00
16.9	BANCADE DE GRANITO CINZA ANDORINHA POLIDO 50x50cm, PARA LAVATÓRIO, 2,5cm, INCLUSIVE TESTEIRA 2cm, RODAMAO 7cm, CUBA DE LOUÇA REDONDA E ACESSÓRIOS	UNID	4,00
17	ESQUADRIA		
17.1	GRADE DE FERRO EM BARRA CHATA 3/16"	M2	30,00
17.2	PORTÃO EM ALUMÍNIO ANODIZADO BRANCO, TIPO LAMBRIL, INSTALADO, INCLUSIVE FECHADURA, TRILHO, GUIA E DEMAIS ACESSÓRIOS PARA ACESSO AO ESTACIONAMENTO E LIXEIRA	M2	7,15
17.3	KIT DE PORTA DE MADEIRA PARA PINTURA, SEMI-OCA (LEVE OU MÉDIA), PADRÃO MÉDIO 80X210CM, ESPESURA DE 3,5CM, ITENS INCLUSOS: DOBRADIÇAS, MONTAGEM E INSTALAÇÃO DO BATENTE, FECHADURA COM EXECUÇÃO DO EURO - FORNECIMENTO E INSTALAÇÃO AF 08/2015	UN	19,00
17.4	KIT DE PORTA DE MADEIRA PARA PINTURA, SEMI-OCA (LEVE OU MÉDIA), PADRÃO MÉDIO, 80X210CM, ESPESURA DE 3,5CM, ITENS INCLUSOS: DOBRADIÇAS, MONTAGEM E INSTALAÇÃO DO BATENTE (SEM FECHADURA) - FORNECIMENTO E INSTALAÇÃO AF 08/2015	UN	2,00

Este documento encontra-se registrado no Conselho Regional de Engenharia e Agronomia do Estado do Maranhão, vinculado à Certidão nº 813626/2019, 14/05/2019 em



Certidão nº 813626/2019  
15/05/2019, 10:14  
Chave de impressão: xcaCb

O documento neste ato registrado foi emitido em 13/05/2019 e contém 17 folhas



*[Handwritten mark]*



97  
133

4610

*[Handwritten Signature]*

Item	Descrição	Unid.	Quantidade
18.5	PUXADOR EM AÇO INOX 30CM PARA PORTA DE VIDRO TEMPERADO - FORNECIMENTO E INSTALAÇÃO	UND.	22,00
18.6	MOLA HIDRAULICA DE PISO PARA PORTA DE VIDRO TEMPERADO - FORNECIMENTO E INSTALAÇÃO	UND.	11,00
18.7	PORTA EM VIDRO TEMPERADO INCOLOR 10mm, INCLUSIVE FERRAGENS - FORNECIMENTO E INSTALAÇÃO	M <sup>2</sup>	15,15
18.8	JANELA EM VIDRO TEMPERADO INCOLOR 8mm, INCLUSIVE FERRAGENS - FORNECIMENTO E INSTALAÇÃO	M <sup>2</sup>	19,20
18.8	JANELA EM VIDRO TEMPERADO INCOLOR 8mm, INCLUSIVE FERRAGENS - FORNECIMENTO E INSTALAÇÃO	M <sup>2</sup>	3,12
18.9	JANELA MAXIM-AR EM VIDRO TEMPERADO INCOLOR 8mm, INCLUSIVE FERRAGENS - FORNECIMENTO E INSTALAÇÃO	M <sup>2</sup>	4,00
18.10	TARJETA TIPO LIVRE OCUPADO PARA PORTA DE BANHEIRO	UND.	1,00
18.11	KIT DE PORTA DE MADEIRA PARA PINTURA MACISA (PAU D'ARCO), PADRÃO MÉDIO: 80X210CM, ESPESSURA DE 3,5CM, ITENS INCLUSOS: DOBRADIÇAS, MONTAGEM E INSTALAÇÃO DO BATENTE, FECHADURA COM EXECUÇÃO DO FURO	M <sup>2</sup>	37,50
18.12	PELICULA FUMÊ ESQUADRIAS DE VIDRO - FORNECIMENTO E APLICAÇÃO	M <sup>2</sup>	227,00
19.1	RODAPÉ EM ALUMÍNIO ANODIZADO, PRETO 4x1cm	M	10,08
19.2	SOLEIRA DE GRANITO CINZA ANDORINHA LARGURA DE 18 CM	M	17,64
19.3	PEITORIL DE GRANITO CINZA ANDORINHA LARGURA DE 18 CM	M	
20.1	APLICAÇÃO DE FUNDO SELADOR ACRÍLICO EM PAREDES E TETO: UMA DEMÃO AF: 06/2014	M <sup>2</sup>	430,00
20.2	APLICAÇÃO E LIXAMENTO DE MASSA LÁTEX EM PAREDES, DUAS DEMÃOS AF: 06/2014	M <sup>2</sup>	365,00
20.3	APLICAÇÃO E LIXAMENTO DE MASSA LÁTEX EM TETO: DUAS DEMÃOS AF: 06/2014	M <sup>2</sup>	16,00
20.4	APLICAÇÃO E LIXAMENTO DE MASSA ACRÍLICA EM PAREDES E PILARES DA MURETA: DUAS DEMÃOS	M <sup>2</sup>	390,00
20.5	EMASSAMENTO COM MASSA A ÓLEO: DUAS DEMÃOS	M <sup>2</sup>	33,00
20.6	APLICAÇÃO MANUAL DE PINTURA COM TINTA LÁTEX PVA EM PAREDES, DUAS DEMÃOS AF: 06/2014	M <sup>2</sup>	365,00
20.7	APLICAÇÃO MANUAL DE PINTURA COM TINTA LÁTEX ACRÍLICA EM PAREDES EXTERNAS E PILARES DA MURETA: DUAS DEMÃOS	M <sup>2</sup>	3,90
20.8	APLICAÇÃO MANUAL DE PINTURA COM TINTA LÁTEX PVA EM TETO: DUAS DEMÃOS AF: 06/2014	M <sup>2</sup>	16,00
20.9	PINTURA ESMALTE FOSCO: DUAS DEMÃOS, SOBRE SUPERFÍCIE METÁLICA, INCLUSO: UMA DEMÃO DE FUNDO ANTICORROSIVO: UTILIZAÇÃO DE REVOLVER (AR-COMPRI-MIDO)	M <sup>2</sup>	410,00
20.10	PINTURA ACRÍLICA DE FAIXAS DE DEMARCAÇÃO EM QUADRA POLIESPORTIVA, 5 CM DE LARGURA	M	130,00
20.11	PINTURA ESMALTE FOSCO PARA MADEIRA, DUAS DEMÃOS, SOBRE FUNDO NIVELADOR BRANCO	M <sup>2</sup>	33,00
20.12	PINTURA ACRÍLICA PARA SINALIZAÇÃO HORIZONTAL EM PISO CIMENTADO	M <sup>2</sup>	22,00
21.1	ESCAVAÇÃO MANUAL DE VALAS AF: 03/2016	M <sup>3</sup>	19,30
21.2	CAIXA DE INSPEÇÃO EM ALVENARIA DE TIJOLO MACIÇO 60X60X80CM, REVESTIDA INTERNAMENTE COM BARRA LISA (CIMENTO E AREIA TRACO 1:4) E 2,0CM COM TAMPA PRÉ-MOLDADA DE CONCRETO E FUNDO DE CONCRETO 15MPa TIPO C ESCAVAÇÃO E CONFECÇÃO	UND.	4,00
21.3	TUBO PVC, SÉRIE R, ÁGUA PLUVIAL, DN 100 MM, FORNECIDO E INSTALADO EM CONDUTORES VERTICAIS DE ÁGUAS PLUVIAIS AF: 12/2014	M	234,00
21.4	TUBO PVC, SÉRIE R, ÁGUA PLUVIAL, DN 150 MM, FORNECIDO E INSTALADO EM CONDUTORES VERTICAIS DE ÁGUAS PLUVIAIS AF: 12/2014	M	24,00
21.5	RAIO EM FERRO FUNDIDO TIPO ABACAXI	UNID	39,00
21.6	REATERRO DE VALA COM COMPACTAÇÃO MANUAL	M <sup>3</sup>	8,40
21.7	JOELHO 90 GRAUS PVC, SÉRIE R, ÁGUA PLUVIAL, DN 100 MM, JUNTA ELÁSTICA, FORNECIDO E INSTALADO EM RAMAL DE ENCAMINHAMENTO AF: 12/2014	UND.	50,00
21.8	TUBO PVC, SÉRIE R, ÁGUA PLUVIAL DN 200 MM, FORNECIDO E INSTALADO EM CONDUTORES VERTICAIS DE ÁGUAS PLUVIAIS AF: 12/2014	M	60,80
21.9	CAIXA DE INSPEÇÃO 80X80X80CM EM ALVENARIA - EXECUÇÃO	UND.	10,00
21.10	CORPO DE BSTD D=0,80m; CAÇA, SOBRE BERÇO DE CONCRETO CICLÓPICO, INCLUSIVE ESCAVAÇÃO COLCHÃO DE AREIA E REATERRO COMPACTADO	M	41,00
21.11	CANALETA PARA DRENAGEM, 20x45cm (LxH) EM ALVENARIA DE BLOCO VAZADO DE CONCRETO 8x19x39 (esp. 9cm), SOBRE LASTRO DE CONCRETO e=5cm REBOCADA E COM TAMPA EM CONCRETO PRÉ-MOLDADA PEREURADA (e=5cm L=35cm)	M	32,00
21.12	TAMPA EM CHAPA METÁLICA DE 1/8" INCLUSIVE TRATAMENTO E PINTURA EM ESMALTE	M <sup>2</sup>	14,00
21.13	BOCA DE LOBO EM ALVENARIA TIJOLO MACIÇO, REVESTIDA C/ ARGAMASSA DE CIMENTO E AREIA 1:3, SOBRE LASTRO DE CONCRETO 10CM E TAMPA DE CONCRETO ARMADO	UND.	2,00
22.1	SERVIÇOS DE URBANIZAÇÃO / PAVIMENTAÇÃO EXTERNA		
22.2	MURO LIMITROFE H=2,70m, INCLUINDO BLOCOS DE FUNDAÇÃO, CINTAS INFERIOR E SUPERIOR, REBOCO (INTERNO E EXTERNO) E PILARES EM CONCRETO ARMADO FCK 15MPa CADA 3,0m	M	96,80
22.3	MURETA DA FACHADA H=50cm, COM PILARES 30x30cm, ALTURA DE 250cm, INCLUINDO BLOCOS DE FUNDAÇÃO, CINTA INFERIOR, EMBOCO (INTERNO E EXTERNO) E CHAPUZ EM PILARES EM CONCRETO ARMADO FCK 15MPa ESPACADOS CONF. PROJETO	M	83,70
22.4	EXECUÇÃO DE PAVIMENTO EM PISO INTERTRAVADO COM BLOCO SEXTAVADO DE 25x25 CM, ESPESSURA 8 CM AF: 12/2015	M <sup>2</sup>	714,10
22.5	EXECUÇÃO DE PASSEIO EM PISO INTERTRAVADO COM BLOCO RETANGULAR COR. NATURAL DE 20x10 CM, ESPESSURA 6 CM AF: 12/2015	M <sup>2</sup>	158,52
22.6	ASSENTAMENTO DE GUIA (MEIO-FIO) EM TRECHO RETO CONFECCIONADA EM CONCRETO PRÉ-FABRICADO, DIMENSÕES 100X15X30CM (COMPRIMENTO X BASE INFERIOR X ALTURA), PARA VIAS URBANAS (USO VIÁRIO) AF: 06/2016	M	101,00
22.7	EXECUÇÃO DE PASSEIO (CALÇADA) OU PISO DE CONCRETO COM CONCRETO MOLDADO IN LOCO FEITO EM OBRA ACABAMENTO CONVENCIONAL ESPESSURA 8 CM ARMADO AF: 07/2016	M <sup>2</sup>	158,30
22.8	GRADIL EM METALON GALVANIZADO 25X25MM PARA PINTURA ESMALTE EXCLUSIVE PINTURA	M <sup>2</sup>	135,50
22.9	REVESTIMENTO CERÂMICO PARA PAREDES EXTERNAS EM PASTILHAS DE PORCELANAS X 5 CM (PLACAS DE 30 X 30 CM) ALINHADAS A PRUMO APLICADO EM PANOS COM VÃOS AF: 05/2014	M <sup>2</sup>	100,46
22.10	LASTRO DE CONCRETO E=5 CM, PREPARO MECÂNICO, INCLUSO LANCAMENTO E ADENSAMENTO AF: 07/2016	M <sup>2</sup>	158,30

Este documento encontra-se registrado no Conselho Regional de Engenharia e Agronomia do Estado do Maranhão, vinculado à Certidão nº 813626/2019, em 14/05/2019



Certidão nº 813626/2019  
15/05/2019, 10:14

Chave de impressão: xcaCb

O documento neste ato registrado foi emitido em 13/05/2019 e contém 17 folhas



*[Handwritten Signature]*

4611  
*[Handwritten Signature]*

Item	Descrição	Unid.	Valor
22.1.1	SARJETA EM CONCRETO ARMADO, 15MPa, MOLDADA 'IN LOCO', LARGURA 25cm E ESPESURA 7cm, INCLUSIVE ESCAVACAO	M	41,00
23.1	SERVICOS DIARIOS		
23.1.1	CONJUNTO COM 3 (TRES) MASTROS PARA BANDEIRA EM TUBO DE FERRO GALVANIZADO 2 1/2" X 1 (1/2") H=5,20 M INCLUINDO BASE DE CONCRETO PINTADO COM ESMALTE SINTETICO BRANCO	UNID	1,00
23.1.2	GUARDA CORPO COM CORRIMAO EM ACO INOX COM DOIS TUBOS NA HORIZONTAL (OU INCLINACAO DA RAMPA) COM D=1 1/2" UM COM H=90cm E OUTRO COM H=70cm E COM PILARETES D=1 1/2" A CADA 2,00m	M	15,00
23.3	LETRA EM ACO INOX ACABAMENTO FOSCO H=35CM FORNECIMENTO E INSTALACAO (SALAO DO JURI)	UNID	12,00
23.4	LETRA EM ACO INOX ACABAMENTO FOSCO H=30CM FORNECIMENTO E INSTALACAO (DES. JOSE RIBES DA FONSECA)	UNID	22,00
24.1	SERVICOS DIARIOS		
24.1.1	LIMPEZA FINAL DA OBRA	M2	244,00
24.2	HABITE-SE	M2	244,00
24.3	ELABORACAO E FORNECIMENTO DE MANUAL DO USUARIO COPIA IMPRESSA COLORIDA ENCADERNADA E MEIO DIGITAL	UNID	2,00
24.4	AS BUILT DAS INSTALACOES ELÉTRICAS PREDIAIS FORUM E SALAO DO JURI	UNID	1,00
24.5	AS BUILT DAS INSTALACOES DE CABEAMENTO ESTRUTURADO FORUM E SALAO DO JURI	UNID	1,00
24.6	AS BUILT DAS INSTALACOES HIDRO-SANITARIAS PREDIAIS FORUM E SALAO DO JURI	UNID	1,00

*[Handwritten Signature]*  
**Pito Lino Raposo Lobão**  
 Supervisor de Planejamento  
 Mat. 102.640-TJ-MA  
 CREA 7739-D/MA

*[Handwritten Signature]*  
**Carlos Augusto F. Castro**  
 Coordenador de Obras e Serviços  
 de Engenharia - Análise Judicial  
 Engenharia Civil  
 Matr. 149.516 - CREA 6.070/MA

Este documento encontra-se registrado no Conselho Regional de Engenharia e Agronomia do Estado do Maranhão, vinculado à Certidão nº 813626/2019, em 14/05/2019 em  
 emitida



Certidão nº 813626/2019  
 15/05/2019, 10:14  
 Chave de Impressão: xcaCb

O documento neste ato registrado foi emitido em 13/05/2019 e contém 17 folhas



*[Large Handwritten Signature]*



Certidão de Acervo Técnico - CAT  
Resolução Nº 1025 de 30 de Outubro de 2009  
Resolução Nº 218 de 29 de Junho de 1973

**CREA-MA**

CAT COM REGISTRO DE ATES 4612  
861148/2022  
Atividade concluída

Conselho Regional de Engenharia e Agronomia do Estado do Maranhão

CERTIFICAMOS, em cumprimento ao disposto na Resolução nº 1.025, de 30 de outubro de 2009, do Confea, que consta dos assentamentos deste Conselho Regional de Engenharia e Agronomia do Estado do Maranhão - Crea-MA, o Acervo Técnico do profissional **SEBASTIAO PEREIRA FERREIRA JUNIOR** referente à(s) Anotação(ões) de Responsabilidade Técnica - ART abaixo discriminada(s):

Profissional: **SEBASTIAO PEREIRA FERREIRA JUNIOR**  
Registro: **1106465989MA** RNP: **1106465989**  
Título profissional: **ENGENHEIRO CIVIL**

Número da ART: **MA20210426319** Tipo de ART: **OBRA / SERVIÇO** Registrada em: **09/06/2021** Baixada em: **23/02/2022**  
Forma de registro: **COMPLEMENTAR** Participação técnica: **INDIVIDUAL**  
Empresa contratada: **SEBASTIAO PEREIRA FERREIRA JUNIOR-EPP.**

Contratante: **PREFEITURA MUNICIPAL DE BACABEIRA** CPF/CNPJ: **01.611.396/0001-76**  
Endereço do contratante: **RUA 10 DE NOVEMBRO** Nº: **S/N**  
Complemento:  Bairro: **CIDADE NOVA**  
Cidade: **BACABEIRA** UF: **MA** CEP: **65143000**

Contrato: **012/2019** Celebrado em: **30/08/2019**  
Valor do contrato: **R\$ 862.814,37** Tipo de contratante: **Pessoa Jurídica de Direito Público**

Ação institucional: **Outros**  
Endereço da obra/serviço: **RUA 10 DE NOVEMBRO** Nº: **S/N**  
Complemento: **PRACA DA IGREJA** Bairro: **CIDADE NOVA**  
Cidade: **BACABEIRA** UF: **MA** CEP: **65143000**

Coordenadas Geográficas: **-2.978780, -44.316143**  
Data de início: **08/09/2019** Conclusão efetiva: **31/12/2021**  
Finalidade: **Comercial**

Proprietário: **PREFEITURA MUNICIPAL DE BACABEIRA** CPF/CNPJ: **01.611.396/0001-76**

Atividade Técnica: **7 - EXECUÇÃO #A0110 - EDIFICIOS DE ALVENARIA P/ FINS DIVERSOS 53 - EXECUCAO 8796.19 metro quadrado; 7 - EXECUÇÃO #A0217 - PRACA 53 - EXECUCAO 8796.19 metro quadrado;**

Observações  
**CONSTRUÇÃO DO CENTRO DE COMERCIALIZAÇÃO DA PRODUÇÃO E AGROPECUÁRIA, EXTRATIVISTA, ARTESANAL E CULTURAL**

Informações Complementares

CERTIFICAMOS, finalmente, que se encontra vinculado à presente Certidão de Acervo Técnico – CAT, o atestado contendo 7 folha(s), expedido pelo contratante da obra/serviço, a quem cabe a responsabilidade pela veracidade e exatidão das informações nele constantes.

Certidão de Acervo Técnico nº 861148/2022  
07/03/2022, 09:06  
0W0B7

A Certidão de Acervo Técnico (CAT) à qual o atestado está vinculado constituirá prova da capacidade técnico-profissional da pessoa jurídica somente se o responsável técnico indicado estiver ou venha a ser integrado ao seu quadro técnico por meio de declaração entregue no momento da habilitação ou da entrega das propostas.

Certificamos que se encontra vinculado à presente CAT o atestado apresentado em cumprimento à Lei nº 8.666/93, expedido pela pessoa jurídica contratante, a quem cabe a responsabilidade pela veracidade e exatidão das informações nele constantes. É de responsabilidade deste Conselho a verificação da atividade profissional em conformidade com a Lei nº 5.194/66 e Resoluções do Conselho Federal de Engenharia e Agronomia - CONFEA.

Esta certidão perderá a validade, caso ocorra qualquer alteração posterior dos elementos cadastrais nela contidos.

Fica(m) Excluído(s), no entanto, o(s) serviço(s) cujas atribuições não competem ao(s) profissional(is) em questão.

A autenticidade desta Certidão pode ser verificada em: <https://crea-ma.sitac.com.br/publico/>, com a chave: 0W0B7

Conselho Regional de Engenharia e Agronomia do Estado do Maranhão  
Avenida dos Holandeses, Quadra 35, Lote 8, Calhau, São Luis/MA  
Tel: + 55 (98) 2106-8300 Fax: + 55 (98) 2106-8300 E-mail: [faleconosco@creama.org.br](mailto:faleconosco@creama.org.br)



Impresso em: 07/03/2022, às 10:08.



**ATESTADO DE CAPACIDADE TÉCNICA**

Atestamos, para os devidos fins, que a empresa Ferreira Junior Engenharia, firma estabelecida na AV. Colares Moreira nº 03, Edifício Business Center Sala 026 - Jardim Renascença, São Luis/MA, cadastrada no CNPJ sob o nº 00.938.996/0001-80, tendo como responsável técnico o Engenheiro Civil Sebastião Pereira Ferreira Junior, CONFEA/CREA/MA nº 1.10646598-9, executou para a Prefeitura Municipal de Bacabeira/MA CNPJ: 01.611.396/0001-76, os serviços de Construção do Centro de Comercialização da Produção e Agropecuária, Extrativista, Artesanal e Cultural na Rua 10 de Novembro, Praça da Igreja, Centro - Bacabeira/MA, No período de 08/09/2019 a 31/12/2021, conforme quantitativos abaixo:

01	SERVIÇOS PRELIMINARES	UND	QUANT.
0101	REGISTRO DE ANOTAÇÕES DE RESPONSABILIDADE TÉCNICA - ART DE OBRA - OU SERVIÇOS APARA EXERCÍCIO 2019 ACIMA DE 15:000,00	UND	1,00
0102	BARRAÇÃO DE OBRA PARA ALOJAMENTO/ESCRITÓRIO: PISO EM PINHO 3A, PAREDES EM COMPENSADO 10MM, COBERTURA EM TELHA FIBROCI- MENTO 6MM, INCLUSO INSTALAÇÕES ELÉTRICAS E ESQUADRIAS, REAPROVEI- TAMENTO 5 VEZES.	M2	30,00
0103	BARRAÇÃO PARA DEPOSITO EM TABUAS DE MADEIRA, COBERTURA EM FIBROCIMENTO 4MM, INCLUSO PISO ARGAMASSA TRAÇO 1:8 (CIMENTO E AREIA).	M2	36,00
0104	INSTALAÇÃO PROVISÓRIA ELÉTRICA BAIXA TENSÃO P/CANT OBRA, M3-CHAVE, 100A CARGA 3KWH, 20CV, EXCL. FORN. MEDIDOR	UND	1,00
0105	INSTALAÇÃO PROVISÓRIA PONTO DE CONSUMO TERMINAL DE ÁGUA FRIA (SUBRAMAL) COM TUBULAÇÃO DE PVC DN 25MM, INSTALADO EM RAMAL DE ÁGUA	UND	4,00
0106	TAPUME DE CHAPA DE MADEIRA COMPENSADA, E=6MM	M2	779,74
0107	PLACA DE OBRA EM CHAPA DE AÇO GALVANIZADO	M2	8,00
0108	LOCAÇÃO CONVENCIONAL DE OBRA, ATRAVES DE GABARITO DE TABUAS CORRIDAS PONTALETADAS, COM REAPROVEITAMENTO DE 10 VEZES	M2	8796,19
0109	LOCAÇÃO DE ANDAIME METÁLICO TUBULAR TIPO TORRE	M/MES	120,00
02	MOVIMENTO DE TERRA		
0201	ESCAVAÇÃO, CARGA E TRANSPORTE DE MATERIAL DE 1ª CATEGORIA	M3	1280,00
0202	AQUISIÇÃO DE MATERIAL 1ª CAT (COM TRANSPORTE ATÉ 10KM)	M3	1280,00
0203	BASE DE SOLO ESTABILIZADO, COMPACTAÇÃO 100%, PROCIOR NORMAL, EXCLUSIVE ESCAVAÇÃO, CARGA E TRANSPORTE DO SOLO	M3	1280,00
0204	REGULARIZAÇÃO E COMPACTAÇÃO DE SUBLEITO ATÉ 20 CM DE ES- PESSURA	M2	8796,19
0205	ATERRO APILOADO (MANUAL) COM MATERIAL DE EMPRESTIMO	M3	780,48

Sulamita N. Carneiro  
Sec. de Adm. e Planejamento  
Portaria nº 01/2021

Municipal de Bacabeira - MA CNPJ: 01.611.396/0001-76 - Rua 10 de Novembro  
Cidade Nova - Bacabeira/MA; CEP: 65.143-000

Este documento encontra-se registrado no Conselho Regional de Engenharia e Agronomia do Estado do Maranhão, vinculado à Certidão nº 861148/2022, em 07/03/2022 emitida



Certidão nº 861148/2022  
07/03/2022, 10:08

Chave de Impressão: 0W0B7

O documento neste ato registrado foi emitido em 03/03/2022 e contém 6 folhas





**4614**  
*[Handwritten Signature]*

0206	ESCAVAÇÃO MANUAL DE VALAS EM TERRA COMPACTA, PROF. DE 0 M X H <= 1M	M3	230,37
03	RETIRADAS E DEMOLIÇÕES		
0301	REMOÇÃO MANUAL DE ENTULHO	M3	420,00
0302	DEMOLIÇÃO DE CONCRETO SIMPLES	M3	9,00
04	ESTRUTURAS		
0401	CONCRETO FCK=35MPA, VIRADO EM BETONEIRA, SEM LANÇAMENTO	M3	83,88
0402	LANÇAMENTO/AMPLICAÇÃO MANUAL DE CONCRETO EM ESTRUTURAS	M3	83,88
0403	FORMA PARA ESTRUTURAS DE CONCRETO (PILAR, VIGA E LAJE) EM CHAPA DE MADEIRA COMPENSADA PLASTIFICADA, DE 1,10 X 2,20, ESPESURA = 12MM, OS UTILIZAÇÕES, (FABRICAÇÃO, MONTAGEM E DESMONTAGEM EXCLUSIVE ESCORAMENTO)	M2	549,21
0404	ARMAÇÃO AÇO CA-50 P/1,0M3 DE CONCRETO	UND	43,88
0405	ARMAÇÃO DE AÇO CA-60 DIAM. 3,4 A 6,0MM - FORNECIMENTO /CORTE (C/PERDA DE 10%) / DOBRA / COLOCAÇÃO	KG	1246,00
0406	ESCORAMENTO FORMAS ATE H = 3,30M, COM MADEIRA DE 3ª QUALIDADE, NÃO APARELHADA, APROVEITAMENTO TABUAS 3X E PRUMOS 4X	M3	42,13
0407	LAJE PRE-MOLD BETA 16 P/3,5 KN/M2 VAO 5,2M, INCL VIGOTAS TIJOLOS ARMADURA NEGATIVA CAPEAMENTO 3CM CONCRETO 15 MPa	M2	95,55
05	ALVENARIAS		
0501	EMBASAMENTO C/PEDRA ARGAMASSADA UTILIZANDO ARG. CIM/AREIA 1:4	M3	34,84
0502	ALVENARIA DE VEDAÇÃO DE BLOCOS DE CONCRETO ESTRUTURAL DE 19X19X39 CM (ESPESSURA 19CM)	M2	670,12
0503	ALVENARIA EM TIJOLO CERAMICO FURADO 9X14X19CM, 1/2 VEZ (ESPESSURA 9CM) ASSENTADO EM ARGAMASSA TRACO 1:4 (CIMENTO E AREIA) MEDIA NÃO PENEIRADA, PREPARO MANUAL, JUNTA 1 CM (M2)	M2	250,00
06	ESQUADRIAS		
0601	PORTA DE MADEIRA MEXICANA 90X210X3,5CM, COM ADUELA E ALI ZAR DE 1A, COM DOBRADIÇAS DE LATAO CROMADO, COM ANEIS COM PLETA	UND	16,00
0602	BASCULANTE DE MADEIRA TIPO VENEZIANA, INCLUSAS GUARNIÇÕES SEM FERRAGENS	M2	11,04
0603	ESQUADRIA DE AÇO DE ENROLAR TIPO GRADE, CHAPA 16	M	12,00
0604	GUARDA-CORPO COM CORRIMÃO EM TUBO DE AÇO GALVANIZADO 1,1/2	M	64,00
07	COBERTURA		
0701	ESTRUTURA DE MADEIRA DE 1ª PRIMEIRA QUALIDADE, SERRADA, NÃO APARELHADA, PARA TELHAS CERAMICAS, VAOS DE ATE 7M	M2	289,27
0702	COBERTURA COM TELHA DE FIBROCIMENTO ESTRUTURAL LARGURA UTIL 49CM OU 44CM, INCLUSO ACESSÓRIOS DE FIXAÇÃO E VEDAÇÃO EXCLUINDO MADEIRAMENTO	M2	122,35
0703	CALHA EM CHAPA DE AÇO GALVANIZADO NUMERO 24, DESENVOLVIMENTO DE 33CM, COBERTURA DO PALCO	M	33,00
0704	COBERTURA EM TELHA CERAMICA TIPO COLONIAL COM ARGAMASSA TRACO 1:3 (CIMENTO E AREIA)	M2	166,92
08	PAVIMENTAÇÃO		

Este documento encontra-se registrado no Conselho Regional de Engenharia e Agronomia do Estado do Maranhão, vinculado à Certidão nº 861148/2022, em 07/03/2022



Certidão nº 861148/2022  
07/03/2022, 10:08  
Chave de Impressão: 0W0B7

O documento neste ato registrado foi emitido em 03/03/2022 e contém 6 folhas

*Sulamita N. Carvalho*  
Sec. de Adm. e Planejamento  
Portaria nº 01/2021

Prefeitura Municipal de Bacabeira - MA CNPJ: 01.611.396/0001-76 - Rua 10 de Novembro  
Cidade Nova - Bacabeira - MA; CEP: 65.143-000

*[Handwritten Signature]*





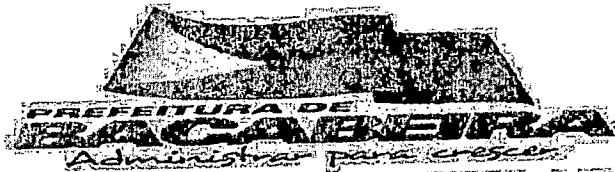

4615

Este documento encontra-se registrado no Conselho Regional de Engenharia e Agronomia do Estado do Maranhão, vinculado à Certidão nº 861148/2022, em 07/03/2022 emitida em



0801	CONTRAPISO/LASTRO DE CONCRETO NÃO-ESTRUTURAL, E=5CM. PREPARO COM BETONEIRA	M2	275,35
0802	REGULARIZAÇÃO DE CONTRAPISO EM ARGAMASSA TRACO 1:4 (CIMENTO E AREIA) PREPARO MANUAL, APLICADO EM ÁREAS SECAS MENORES QUE 10M2 SOBRE LAJE, ADERIDO ESPESSURA 2CM, ACABAMENTO: REFORÇADO	M2	275,35
0803	REVESTIMENTO CERAMICO PARA PISO COM PLACAS TIPO GRES DE DIM. 45X45 CM APLICADA EM AMBIENTES DE ÁREA ENTRE 5 M2 E 10 M2	M2	117,15
0804	PISO EM CONCRETO ARMADO 35 MPA COM MALHA DE AÇO 5.0MM PREPARO MECANICO, ESPESSURA 8 CM, INCLUSO SELANTE ELASTICO A BASE DE POLIURETANO	M2	1505,86
0805	PISO INDUSTRIAL ALTA RESISTENCIA, ESPESSURA 12MM, INCLUSO JUNTAS DE DILATAÇÃO PLÁSTICAS E POLIMENTO MECANIZADO EM PISTA DE COOPER	M2	1650,35
0806	MEIO-FIO DE CONCRETO PRE-MOLDADO 12X30 CM SOBRE BASE DE CONCRETO SIMPLES E REJUNTAMENTO COM ARGAMASSA TRACO 1:3 (CIMENTO E AREIA)	M	818,01
0807	SARJETA EM CONCRETO, PREPARO MANUAL, ESPESSURA = 8CM, LARGURA = 40CM	M	473,64
09	REVESTIMENTO		
0901	CHAPISCO PARA PAREDE INTERNA OU EXTERNA COM ARGAMASSA DE CIMENTO E AREIA, 1:3 E=5MM	M2	670,12
0902	EMBOÇO PARA PAREDE INTERNA OU EXTERNA COM ARGAMASSA DE CIMENTO E AREIA 1:4 E=20MM	M2	500,00
0903	REBOÇO PARA PAREDE INTERNA OU EXTERNA COM ARGAMASSA DE CIMENTO E AREIA 1:5 E=20MM	M2	827,06
0904	REVESTIMENTO CERAMICO COM PLACAS TIPO GRES DE DIMENSÕES 45X45 CM APLICADA EM AMBIENTES DE ÁREA ENTRE 5 M2 E 10 M2	M2	219,46
0905	REVESTIMENTO DE PAREDE COM PEDRA ARDOSIA CINZA 40X40X1CM, ASSENTAMENTO COM ARGAMASSA TRACO 1:2:2 (CIMENTO, SAIBRO E AREIA MEDIA NÃO PENEIRADA) PREPARO MANUAL DA ARGAMASSA - QUIOSQUE	M2	158,18
0906	REVESTIMENTO CERAMICO PARA PAREDES EXTERNAS EM PASTILHAS DE PORCELANA 5X5 CM - PALCO	m2	92,52
10	FORROS		
1001	FORRO DE PVC EM REGUA DE 100MM (COM COLOCAÇÃO INCLUSIVE ESTRUTURA DE SUPORTE)	M2	75,36
11	INSTALAÇÕES HIDRAULICAS		
1101	JOELHO 90 GRAUS PVC SOLDÁVEL DN 25MM, INSTALADO EM RAMAL OU SUB-RAMAL DE ÁGUA FORNECIMENTO E INSTALAÇÃO	UND	84,00
1102	JOELHO 90 GRAUS PVC SOLDÁVEL DN 32MM, INSTALADO EM RAMAL OU SUB-RAMAL DE ÁGUA FORNECIMENTO E INSTALAÇÃO	UND	150,00
1103	JOELHO 90 GRAUS COM BUCHA DE LATÃO PVC SOLDÁVEL DN 25MM X 3/4 INSTALADO EM RAMAL OU SUB-RAMAL DE ÁGUA FORNECIMENTO E INSTALAÇÃO	UND	130,00
1104	TE COM BUCHA DE LATÃO NA BOLSA CENTRAL PVC SOLDÁVEL DN 25MM X 1/2 INSTALADO EM RAMAL DE DISTRIBUIÇÃO DE ÁGUA FORNECIMENTO E INSTALAÇÃO	UND	7,00
1105	TE PVC SOLDÁVEL DN 32MM, INSTALADO EM RAMAL OU SUB-RAMAL DE ÁGUA FORNECIMENTO E INSTALAÇÃO	UND	7,00

Sulamita N. Carvalho  
Sec. de Adm. e Planejamento  
Data: 01/2021

Prefeitura Municipal de Bacabeira - MA - CNPJ: 01.611.395/0001-76 - Rua 10 de Novembro /  
Cidade Nova - Bacabeira - MA - CEP: 65.143-000

Certidão nº 861148/2022  
07/03/2022, 10:08  
Chave de Impressão: DW0B7  
O documento neste ato registrado foi emitido em 03/03/2022 e contém 6 folhas



Handwritten signature or mark at the bottom right corner.

4616  
*[Handwritten Signature]*



Item	Descrição	Unidade	Valor
1106	TE PVC SOLDÁVEL DN 25MM, INSTALADO EM RAMAL OU SUB-RAMAL DE ÁGUA FORNECIMENTO E INSTALAÇÃO	UND	14,00
1107	ADAPTADOR PVC SOLDÁVEL COM FLANGES E ANEL PARA CAIXA D'ÁGUA 32MMX1" FORNECIMENTO E INSTALAÇÃO	UND	14,00
1108	ADAPTADOR CURTO COM BOLSA E ROSCA PARA REGISTRO PVC SOLDÁVEL DN 25MM X 3/4 INSTALADO EM PRUMADA DE ÁGUA FORNECIMENTO E INSTALAÇÃO	UND	21,00
1109	ADAPTADOR CURTO COM BOLSA E ROSCA PARA REGISTRO PVC SOLDÁVEL DN 32MM X 1" INSTALADO EM PRUMADA DE ÁGUA FORNECIMENTO E INSTALAÇÃO	UND	14,00
1110	REGISTRO GAVETA 1" BRUTO LATAO FORNECIMENTO E INSTALAÇÃO	UND	13,00
1111	REGISTRO DE GAVETA BRUTO LATAO ROSCÁVEL 3/4 FORNECIMENTO E INSTALAÇÃO EM RAMAL DE ÁGUA	UND	26,00
1112	TUBO PVC SOLDÁVEL DN 25MM INSTALADO EM RAMAL DE DISTRIBUIÇÃO DE ÁGUA FORNECIMENTO E INSTALAÇÃO	M	269,00
1113	TUBO PVC SOLDÁVEL DN 32MM INSTALADO EM RAMAL DE DISTRIBUIÇÃO DE ÁGUA FORNECIMENTO E INSTALAÇÃO	M	374,00
1114	CAIXA D'ÁGUA EM POLIETILENO 500 LITROS COM ACESSÓRIOS	UND	7,00
12	<b>INSTALAÇÕES SANITÁRIAS</b>		
1201	CURVA CURTA 90 GRAUS PVC SERIE NORMAL ESGOTO PREDIAL DN 100MM JUNTA ELÁSTICA FORNECIDO E INSTALADO EM PRUMADA DE ESGOTO SANITÁRIO OU VENTILAÇÃO	UND	8,00
1202	CURVA CURTA 90 GRAUS PVC SERIE NORMAL ESGOTO PREDIAL DN 40 MM JUNTA SOLDÁVEL FORNECIMENTO E INSTALADO EM RAMAL DE DESCARGA OU RAMAL DE ESGOTO SANITÁRIO	UND	28,00
1203	CURVA CURTA 90 GRAUS PVC SERIE NORMAL ESGOTO PREDIAL DN 50 MM JUNTA ELÁSTICA FORNECIDO E INSTALADO EM RAMAL DE DESCARGA OU RAMAL DE ESGOTO SANITÁRIO	UND	14,00
1204	JUNÇÃO SIMPLES PVC SERIE R ÁGUA PLUVIAL DN 50MM JUNTA ELÁSTICA FORNECIDO E INSTALADO EM RAMAL DE ENCAMINHAMENTO	UND	7,00
1205	TUBO PVC SERIE NORMAL ESGOTO PREDIAL DN 40 MM FORNECIDO E INSTALADO EM RAMAL DE DESCARGA OU RAMAL DE ESGOTO SANITÁRIO	M	32,00
1206	TUBO PVC SERIE NORMAL ESGOTO PREDIAL DN 50 MM FORNECIDO E INSTALADO EM RAMAL DE DESCARGA OU RAMAL DE ESGOTO SANITÁRIO	M	84,00
1207	TUBO PVC SERIE NORMAL ESGOTO PREDIAL DN 100 MM FORNECIDO E INSTALADO EM RAMAL DE DESCARGA OU RAMAL DE ESGOTO SANITÁRIO	M	154,00
1208	CAIXA SIFONADA PVC DN 100X100X50MM FORNECIDA E INSTALADA EM RAMAIS DE ENCAMINHAMENTO DE ÁGUA PLUVIAL	UND	8,00
1209	RALO SIFONADO PVC DN 100X40MM JUNTA SOLDÁVEL FORNECIDO E INSTALADO EM RAMAIS DE ENCAMINHAMENTO DE ÁGUA PLUVIAL	UND	8,00
1210	CAIXA DE GORDURA SIMPLES EM CONCRETO PRE-MOLDADO DN 140MM COM TAMPA FORNECIMENTO E INSTALAÇÃO	UND	6,00
1211	CAIXA DE INSPEÇÃO 80X80X80CM EM ALVENARIA EXECUÇÃO	UND	11,00
1212	FOSSA SÉPTICA DIMENSÕES CONFORME PROJETO REVESTIDA INTERAMENTE COM BARRA LISA COM TAMPA EM CONCRETO ARMADO COM ESPESSURA 8CM	UND	2,00
1213	SUMIDOURO CONFORME PROJETO COM TAMPA EM CONCRETO ARMADO ESPESSURA 10 ICM	UND	2,00

Este documento encontra-se registrado no Conselho Regional de Engenharia e Agronomia do Estado do Maranhão, vinculado à Certidão nº 861148/2022, em 07/03/2022 emitida



Certidão nº 861148/2022  
07/03/2022, 10:08  
Chave de Impressão: 0W0B7  
O documento neste ato registrado foi emitido em 03/03/2022 e contém 6 folhas

*Sulamita N. Carvalho*  
Sec. de Adm. e Planejamento  
Cartaria nº 01/2021

Prefeitura Municipal de Bacabeira - MA CNPJ: 01.611.396/0001-76 - Rua 10 de Novembro /  
Cidade Nova - Bacabeira - MA CEP: 65.143-000.





13	INSTALAÇÕES ELÉTRICAS		
1301	ENTRADA PROVISÓRIA DE ENERGIA ELÉTRICA AEREA TRIFÁSICA, 40A, EM POSTE MADEIRA	UND	4,00
1307	CAIXA DE PASSAGEM PVC, 4X2" - FORNECIMENTO E INSTALAÇÃO	UND	34,00
1308	CAIXA DE PASSAGEM 30X30X40 COM TAMPA E DRENO BRITA	UND	14,00
1309	ELETRODUTO DE PVC FLEXÍVEL CORRUGADO DN 20MM (3/4") FORNECIMENTO E INSTALAÇÃO	M	105,00
1310	DUTO ESPIRAL FLEXÍVEL SINGELO PEAD D=50MM(2") REVESTIDO COM PVC COM FIO-GUIA DE AÇO GALVANIZADO, LANÇADO DIRETO NO SOLO, INCL. CONEXOES	M	420,00
1311	CABO DE COBRE ISOLADO PVC 450/750V 1,5MM <sup>2</sup> RESISTENTE A CHAMA - FORNECIMENTO E INSTALAÇÃO	M	30,00
1312	CABO DE COBRE ISOLADO PVC 450/750V 2,5MM <sup>2</sup> RESISTENTE A CHAMA - FORNECIMENTO E INSTALAÇÃO	M	990,00
1313	CABO DE COBRE ISOLAMENTO TERMOPLÁSTICO 0,6/1KV 4MM <sup>2</sup> ANTI-CHAMA - FORNECIMENTO E INSTALAÇÃO	M	820,00
1314	CABO DE COBRE ISOLAMENTO TERMOPLÁSTICO 0,6/1KV 16MM <sup>2</sup> ANTI-CHAMA - FORNECIMENTO E INSTALAÇÃO	M	4260,00
1315	INTERRUPTOR SIMPLES DE EMBUTIR 10A/250V 1 TECLAS, SEM PLACA - FORNECIMENTO E INSTALAÇÃO	UND	14,00
1316	INTERRUPTOR SIMPLES DE EMBUTIR 10A/250V 2 TECLAS, COM PLACA - FORNECIMENTO E INSTALAÇÃO	UND	10,00
1317	INTERRUPTOR PARALELO DE EMBUTIR 10A/250V 1 TECLA, SEM PLACA - FORNECIMENTO E INSTALAÇÃO	UND	16,00
1318	TOMADA DE EMBUTIR 2P+T 10A/250V C/PLACA - FORNECIMENTO E INSTALAÇÃO	UND	38,00
1319	TOMADA DE EMBUTIR 2P+T 200A/250V C/PLACA - FORNECIMENTO E INSTALAÇÃO	UND	12,00
1320	LUMINARIA TIPO SPOT PARA 1 LAMPADA INCANDESCENTE/FLUORESCENTE COMPACTA	UND	12,00
1321	LUMINARIA TIPO CALHA DE SOBREPOR, COM REATOR DE PARTIDA RÁPIDA E LAMPADA FLUORESCENTE 2X40W, COMPLETA FORNECIMENTO E INSTALAÇÃO	UND	22,00
1325	LUMINARIA ARANDELA/LAFONIER/BOCAL/LAMPADA FLUORESCENTE	UND	8,00
14	INSTALAÇÕES DE COMBATE A INCENDIO		
1401	EXTINTOR DE CO2 6KG - FORNECIMENTO E INSTALADO	UND	8,00
15	LOUÇAS E METAIS		
1501	LAVATÓRIO LOUÇA BRANCA SUSPENSO 29,5X39CM OU EQUIVALENTE, PADRÃO POPULAR, INCLUSO SIFÃO TIPO GARRAFA EM PVC, VÁLVULA E ENGATE FLEXÍVEL 30CM EM PLÁSTICO E TORNEIRA CROMADA DE MESA, PADRÃO POPULAR - FORNECIMENTO E INSTALAÇÃO	UND	16,00
1502	CUBA DE EMBUTIR DE AÇO INOXIDÁVEL MÉDIA, INCLUSO VÁLVULA TIPO AMERICANA E SIFÃO TIPO GARRAFA EM METAL CROMADO - FORNECIMENTO E INSTALAÇÃO	UND	16,00
1503	CUBA DE EMBUTIR EM LOUÇA BRANCA 35X50CM OU EQUIVALENTE, INCLUSO VÁLVULA EM METAL CROMADO E SIFÃO FLEXÍVEL EM PVC - FORNECIMENTO E INSTALAÇÃO	UND	12,00
1504	BANCADA DE GRANITO CINZA E=2,5CM	M <sup>2</sup>	21,48
1505	TORNEIRA CROMADA 1/2 OU 3/4" PARA PIA DE COZINHA E JARDIM, PADRÃO MÉDIO - FORNECIMENTO E INSTALAÇÃO	UND	12,00

Suzanna N. Carvalho  
Secretária de Administração  
07/03/2022

Prefeitura Municipal de Bacabeira - MA CNPJ: 01.611.396/0001-76 - Rua 10 de Novembro/  
Cidade Nova - Bacabeira - MA, CEP: 65.143-000

*[Assinatura]*

Este documento encontra-se registrado no Conselho Regional de Engenharia e Agronomia do Estado do Maranhão, vinculado à Certidão nº 861148/2022, em 07/03/2022



Certidão nº 861148/2022  
07/03/2022, 10:08  
Chave de Impressão: 0W0B7  
O documento neste ato registrado foi emitido em 03/03/2022 e contém 6 folhas





105  
133

4618

**PREFEITURA DE BACABEIRA**  
Administração para crescer

1506	VASO SANITARIO SINFONADO COM CAIXA ACOPLADA LOUCA BRANCA - PNE INCLUSO ENGATE FLEXIVEL 1/2"X40CM - FORNECIMENTO E INSTALAÇÃO	UND	8,00
1507	BARRA DE APOIO PNE	UND	24,00
1508	BARRA DE APOIO PNE LAVATORIO	UND	6,00
16	TRATAMENTOS E PINTURAS		
1601	APLICAO E LIXAMENTO DE MASSA LATEX EM PAREDES DUAS DEMAOIS	M2	327,06
1602	APLICAO MANUAL DE PINTURA COM TINTA LATEX ACRILICA EM PAREDES DUAS DEMAOIS	M2	327,06
1603	PINTURA ESMALTE FOSSO DUAS DEMAOIS SOBRE FUNDO NIVELADOR BRANCO	M2	220,00
1604	PINTURA ACRILICA DE FAIXAS DE DEMARCAÇÃO 5 CM DE LARGURA	M	217,60
1605	CAIACAO INT OU EXT SOBRE REVESTIMENTO LISO CIADAO DE FIXADOR COM DUAS DEMAOIS MEIO FIO	M2	327,20
1606	IMPERMEABILIZAO DE SUPERFICIE COM MANTA ASFALTICA PROTEGIDA COM FILME DE ALUMINIO GERADO DE ESPESSURA 0,8MM INCLUSA APLICAO DE EMULSAO ASFALTICA E=3MM	M2	31,65
1607	PROTECAO MECANICA DE SUPERFICIE COM ARGAMASSA DE CIMENTO E AREIA TRACO 1:3 E=2,5 CM	M2	16,65
17	SERVICOS FINAIS		
17.01	LIMPEZA FINAL DA OBRA	M2	8796,79

Bacabeira (Ma), 07 de Fevereiro de 2022.

**Sulamita N. Carvalho**  
Sec. de Adm. e Planejamento  
Portaria nº 01/2021

**Carlos Eduardo Borges de Souza**  
Eng. Civil CREA 1113698095  
CPF 025.403.863-85



Este documento encontra-se registrado no Conselho Regional de Engenharia e Agronomia do Estado do Maranhão, vinculado à Certidão nº 861148/2022, em 07/03/2022 emitida

Prefeitura Municipal de Bacabeira - MA CNPJ: 01.611.396/0001-76 - Rua 10 de Novembro, Cidade Nova - Bacabeira - MA; CEP: 65.143-000.

Certidão nº 861148/2022  
07/03/2022, 10:08

Chave de Impressão: 0W0B7

O documento neste ato registrado foi emitido em 03/03/2022 e contém 6 folhas



106  
133

4619

**LAUDO TÉCNICO**

Atesto, para os devidos fins, que a empresa **SEBASTIÃO PEREIRA FERREIRA JUNIOR** – EPP ( FERREIRA JUNIOR ENGENHARIA), firma inscrita no CNPJ 090.938.996/0001-80, tendo como responsável técnico o Engenheiro Civil, CONFEA/CREA/MA nº 110646598-9, executou, para a Prefeitura Municipal de Bacabeira – Ma, CNPJ: 01.611.396/0001-76, Contrato nº 12/2019 dos Serviços de Construção do Centro de Comercialização da Produção Agropecuária, Extrativista, Artesanal e Cultura de Bacabeira-Ma, de acordo com as especificações Técnicas, no período de 08/09/2019 a 17/12/2021, conforme quantitativos abaixo:

Atesto ainda que a Empresa/Profissional teve bom desempenho cumprindo tecnicamente os termos do Contrato e demais exigências legais, inexistindo, portanto fato que desabone sua idoneidade.

São Luis(Ma), 25 de Fevereiro de 2022

Carlos Eduardo Borges de Souza  
Engº Civil CREA: 1115698095  
CPF: 025.403.853-85

Este documento encontra-se registrado no Conselho Regional de Engenharia e Agronomia do Estado do Maranhão, vinculado à Certidão nº 861148/2022, em 07/03/2022 em emitida

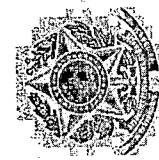

Certidão nº 861148/2022  
07/03/2022, 10:08

Chave de Impressão: 0W0B7

O documento neste ato registrado foi emitido em 03/03/2022 e contém 1 folhas





**FERREIRA JUNIOR**  
**ENGENHARIA**

1104  
133  
4620  
*[Handwritten signature]*

**DECLARAÇÃO FORMAL E EXPRESSA DO LICITANTE INDICANDO O RESPONSÁVEL TÉCNICO.**

Ilmo. Sr. Presidente e demais membros da CPL  
Prefeitura Municipal de Balsas  
BALSAS-MA

Ref: CONCORRÊNCIA Nº 10/2023.

SEBASTIÃO PEREIRA FERREIRA JUNIOR – EPP ( FERREIRA JUNIOR ENGENHARIA), CNPJ/MF N.º 00.938.996/0001-80, situada na Rua Duque de Caxias nº 161 Sl 2 – Centro – Buriti Bravo-Ma, CEP: 65.685-000, vem, pelo seu representante legal infra-assinado, indicar o Engenheiro Sebastião Pereira Ferreira Junior, inscrito no CREA, sob nº 110646598-9, portador da CNH nº 160336237, como responsável técnico na execução dos serviços objeto da TOMADA DE PREÇOS em epigrafe

Balsas (Ma), 02 de fevereiro de 2023.

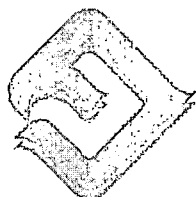

**FERREIRA JUNIOR**  
**ENGENHARIA**

*[Handwritten signature]*  
FERREIRA JUNIOR ENGENHARIA  
Sebastião Pereira Ferreira Júnior  
CPF: 409.219.303-30  
CONFEA 110646589  
Diretor Técnico

*[Handwritten mark]*



**DECLARAÇÃO DE INEXISTÊNCIA DE FATOS SUPERVENIENTES IMPEDITIVOS  
DE HABILITAÇÃO**

Ilmo. Sr. Presidente e demais membros da CPL  
Prefeitura Municipal de Balsas  
BALSAS-MA

Ref: CONCORRÊNCIA Nº 10/2023.

Prezados Senhores,

SEBASTIÃO PEREIRA FERREIRA JUNIOR – EPP ( FERREIRA JUNIOR ENGENHARIA), CNPJ/MF N.º 00.938.996/0001-80, situada na Rua Duque de Caxias nº 161 Sl 2 – Centro – Buriti Bravo-Ma, CEP: 65.685-000, por intermédio de seu representante legal Sr(a) Sebastião Pereira Ferreira Júnior, portador(a) da Carteira de Identidade nº 110646598-9 CREA-MA e do CPF nº 409.219.303-30, DECLARA, sob as penas da Lei, nos termos do § 2º do art. 32 da Lei nº 8.666/93 que até esta data, não ocorreu nenhum fato superveniente que seja impeditivo de sua habilitação na licitação em epígrafe.

**FERREIRA JUNIOR**  
**ENGENHARIA**

Balsas (Ma), 02 de fevereiro de 2023.

  
FERREIRA JUNIOR ENGENHARIA  
Sebastião Pereira Ferreira Júnior  
CPF: 409.219.303-30  
CONFEA 110646589  
Diretor Técnico





**DECLARAÇÃO EM CUMPRIMENTO AO DISPOSTO NO INCISO XXXIII DO ART. 7º  
DA CONSTITUIÇÃO FEDERAL**

Ilmo. Sr. Presidente e demais membros da CPL  
Prefeitura Municipal de Balsas  
BALSAS-MA

Ref: CONCORRÊNCIA Nº 10/2023.

Prezados Senhores,

SEBASTIÃO PEREIRA FERREIRA JUNIOR – EPP ( FERREIRA JUNIOR ENGENHARIA), CNPJ/MF N.º 00.938.996/0001-80, situada na Rua Duque de Caxias nº 161 SI 2 – Centro – Buriti Bravo-Ma, CEP: 65.685-000, por intermédio de seu representante legal Sr(a) Sebastião Pereira Ferreira Júnior, portador(a) da Carteira de Identidade nº 110646598-9 CREA-MA e do CPF nº 409.219.303-30, DECLARA, para fins do disposto no inciso V do art. 27 da Lei no 8.666/1993, acrescido pela Lei no 9.854/1999, que não emprega menor de 18 (dezoito) anos em trabalho noturno, perigoso ou insalubre e não emprega menor de 16 (dezesseis) anos.

Ressalva: emprega menor a partir de 14 (quatorze) anos na condição de aprendiz ( ).  
(Observação: em caso afirmativo assinalar a ressalva acima)

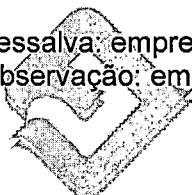

**FERREIRA JUNIOR**  
**ENGENHARIA**  
Balsas (Ma), 02 de fevereiro de 2023.

*Smof*  
FERREIRA JUNIOR ENGENHARIA  
Sebastião Pereira Ferreira Júnior  
CPF: 409.219.303-30  
CONFEA 110646589  
Diretor Técnico



PODER JUDICIÁRIO DO ESTADO DO MARANHÃO  
Corregedoria Geral da Justiça  
Vara Única da Comarca de Buriti Bravo

4623

CERTJUDONE-VNBB - 32024  
Código de validação: B776BF16C8

Número da guia: 24062201001694582.

**CERTIDÃO ESTADUAL - PRIMEIRO GRAU**  
**FALÊNCIA OU RECUPERAÇÃO JUDICIAL**

USANDO da faculdade que me confere a Lei. CERTIFICO a requerimento de pessoa interessada que, dando busca nos sistemas de Consulta do Tribunal de Justiça do Estado do Maranhão (Themis PG, PJE e SEEU) desta Comarca, neles verifiquei até a presente data 18/01/2024, às 10:00 horas, NÃO CONSTAR distribuição de AÇÕES DE FALÊNCIA OU RECUPERAÇÃO JUDICIAL contra: **SEBASTIÃO PEREIRA FERREIRA JUNIOR**, inscrita no CNPJ sob nº. **00.938.996/0001-80**  
CERTIFICO finalmente que a Secretaria de Distribuição é a única existente na Comarca de Buriti Bravo-MA. O referido é verdade e dou fé. Dada e passada a presente Certidão na Secretaria de Distribuição a meu cargo, no Fórum Juiz Regino Antônio de Carvalho nesta cidade de Buriti Bravo, Estado do Maranhão. Eu, Ilkelene de Oliveira Dias Evangelista, Secretária Judicial Substituta, mat.: 117481, consultei, digitei, subscrevo e assino digitalmente.

**Ato Judicial Oneroso. Foi pago o valor de R\$: 62,42, guia 23.062.201.001.694.582-7**

**OBSERVAÇÃO:**

- 1- O CNPJ constante nesta certidão foi informado pelo solicitante. Sua titularidade deverá ser conferida pelo interessado e destinatário.
- 2- Esta certidão terá validade de sessenta (60) dias (art. 198 do Código de Normas da CGJ) e emitida em uma única via mediante código de Selo Eletrônico Judicial Eletrônico, sem rasuras e mediante assinatura eletrônica do servidor (art. 199 do Código de Normas da CGJ c/c art. 7º da Resolução -GP nº 38/2022).
- 3- Esta certidão foi expedida nos termos da Resolução -GP nº 38/2022 e a autenticidade do Selo de Fiscalização Eletrônico Judicial será objeto de conferência por qualquer interessado, que poderá consultar a validade do selo e o detalhamento dos respectivos atos praticados no sítio eletrônico do Tribunal de Justiça do Maranhão por meio do link <https://selos.tjma.jus.br>, mediante o preenchimento do código de validação do selo ou através de aplicativo leitor de QR Code.

**ILKELENE DE OLIVEIRA DIAS EVANGELISTA**  
Auxiliar Judiciária - Apoio Administrativo  
Vara Única da Comarca de Buriti Bravo  
Matrícula 117481

Documento assinado. BURITI BRAVO, 18/01/2024 10:57 (ILKELENE DE OLIVEIRA DIAS EVANGELISTA)



CERTJUDONE-VNBB - 32024 / Código: B776BF16C8  
Valide o documento em [www.tjma.jus.br/validadoc.php](http://www.tjma.jus.br/validadoc.php)

Antes de imprimir pense em sua responsabilidade com o meio ambiente.  
#ConsumoConsciente

4624

TERMO DE ABERTURA

CONTÉM ESTE LIVRO 41 (QUARENTA E UMA) FOLHAS NUMERADAS ELETRONICAMENTE DE 1 (UM) A 41 (QUARENTA E UM), E SERVIÃO DE LIVRO DIÁRIO NUM. 12(DOZE) DA EMPRESA SEBASTIAO PEREIRA FERREIRA JUNIOR - EPP, FIRMA ESTABELECIDÀ À R DUQUE DE CAXIAS , 161 Sala 2 CENTRO, NESTA CIDADE DE BURITI BRAVO/MA CEP: 65685000, REGISTRADA NA JUNTA COMERCIAL DO MESMO ESTADO SOB O NIRE NUM. 21100909296 POR DESPACHO DE 27/11/1995 E NO CADASTRO NACIONAL DE PESSOAS JURÍDICAS DO MINISTÉRIO DA FAZENDA (C.N.P.J.) 00938996000180, E INSCRITO NO MUNICÍPIO SOB O NUM. , E INSCRITO NA SECRETARIA ESTADUAL SOB O NUM. 121470237.

CONFORME DETERMINA A INSTRUÇÃO NORMATIVA DREI/SGD/ME Nº 82, DE 19 DE FEVEREIRO DE 2021, DECLARAMOS QUE O PRESENTE LIVRO ENCONTRA-SE TOTALMENTE ESCRITURADO, DE ACORDO COM A DOCUMENTAÇÃO QUE NOS FOI APRESENTADA.

O PRESENTE VAI ABAIXO ASSINADO PELO CONTADOR(A) RESPONSÁVEL, O SR. LUANA BEATRIZ COSTA CARDOSO REGISTRADO NO C.R.C. SOB O NUM. 012770/O-7, REGISTRADO(A) NO C.P.F. SOB O NUM. 035.913.123-98.

BURITI BRAVO, 01 DE JANEIRO DE 2022.

-----  
SOCIO-ADMINISTRADOR(A) - SEBASTIÃO PEREIRA FERREIRA JUNIOR

C.P.F - 40921930330

-----  
LUANA BEATRIZ COSTA CARDOSO

C.R.C 012770/O-7

C.P.F 035.913.123-98

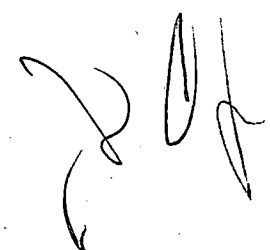

112  
4625  
*[Handwritten signature]*

TERMO DE ENCERRAMENTO

CONTÉM ESTE LIVRO 41 (QUARENTA E UMA) FOLHAS NUMERADAS ELETRONICAMENTE DE 1 (UM) A 41 (QUARENTA E UM), E SERVIU DE LIVRO DIÁRIO NUM. 12(DOZE) DA EMPRESA SEBASTIAO PEREIRA FERREIRA JUNIOR - EPP, FIRMA ESTABELECIDÀ À R DUQUE DE CAXIAS , 161 Sala 2 CENTRO, NESTA CIDADE DE BURITI BRAVO/MA CEP: 65685000, REGISTRADA NA JUNTA COMERCIAL DO MESMO ESTADO SOB O NIRE NUM. 21100909296 POR DESPACHO DE 27/11/1995 E NO CADASTRO NACIONAL DE PESSOAS JURÍDICAS DO MINISTÉRIO DA FAZENDA (C.N.P.J.) 00938996000180, E INSCRITO NO MUNICÍPIO SOB O NUM. , E INSCRITO NA SECRETARIA ESTADUAL SOB O NUM. 121470237, REFERENTE AO PERÍODO DE 01/01/2022 A 31/12/2022 E SE DESTINOU A FINS CONSTANTES DO TERMO DE ENCERRAMENTO.

CONFORME DETERMINA A INSTRUÇÃO NORMATIVA DREI/SGD/ME N° 82, DE 19 DE FEVEREIRO DE 2021, DECLARAMOS QUE O PRESENTE LIVRO ENCONTRA-SE TOTALMENTE ESCRITURADO, DE ACORDO COM A DOCUMENTAÇÃO QUE NOS FOI APRESENTADA.

O PRESENTE VAI ABAIXO ASSINADO PELO CONTADOR(A) RESPONSÁVEL, O SR. LUANA BEATRIZ COSTA CARDOSO REGISTRADO NO C.R.C. SOB O NUM. 012770/O-7, REGISTRADO(A) NO C.P.F. SOB O NUM. 035.913.123-98.

BURITI BRAVO, 31 DE DEZEMBRO DE 2022.

-----  
SOCIO-ADMINISTRADOR(A) - SEBASTIÃO PEREIRA FERREIRA JUNIOR

C.P.F - 40921930330

-----  
LUANA BEATRIZ COSTA CARDOSO

C.R.C 012770/O-7

C.P.F 035.913.123-98

*[Handwritten initials]*

*[Handwritten signature]*





4626  
*[Assinatura]*

## ASSINATURA ELETRÔNICA

Certificamos que o ato da empresa SEBASTIAO PEREIRA FERREIRA JUNIOR - EPP consta assinado digitalmente por:

IDENTIFICAÇÃO DO(S) ASSINANTE(S)	
CPF/CNPJ	Nome
03591312398	LUANA BEATRIZ COSTA CARDOSO
40921930330	SEBASTIAO PEREIRA FERREIRA JUNIOR

CERTIFICO A AUTENTICAÇÃO EM 15/05/2023 12:18 SOB Nº 20230641393.  
PROTOCOLO: 230641393 DE 12/05/2023. NIRE: 21100909296.  
SEBASTIAO PEREIRA FERREIRA JUNIOR - EPP

**JUCEMA**

ANSELMO DIAS CARNEIRO LOPES FILHO  
RESPONSÁVEL PELA AUTENTICAÇÃO  
SÃO LUÍS, 15/05/2023  
empresafacil.ma.gov.br

*[Assinatura]*

*[Assinatura]*

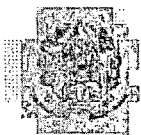

### TERMO DE AUTENTICAÇÃO - LIVRO DIGITAL

Declaro exatos os Termos de Abertura e de Encerramento do Livro Digital com características abaixo, conferido e autenticado por ANSELMO DIAS CARNEIRO LOPES FILHO, sob a autenticidade nº 12307283300 em 15/05/2023, protocolo 230641393. Para validação de Autenticação dos Termos, deverá ser acessado o Portal de Serviços / verificação de documentos do Empreendedor (<http://www.empresafacil.ma.gov.br>) e informar o código de verificação.

Identificação de Empresa	
Nome Empresarial:	SEBASTIAO PEREIRA FERREIRA JUNIOR - EPP
Número de Registro:	21100909296
CNPJ:	00938996000180
Município:	Buriti Bravo

Identificação de Livro Digital	
Tipo de Livro:	DIÁRIO
Número de Ordem:	12
Período de Escrituração:	01/01/2022 - 31/12/2022

Assinante(s)	Nome	CRC/OAB
03591312398	LUANA BEATRIZ COSTA CARDOSO	MA012770
40921930330	SEBASTIAO PEREIRA FERREIRA JUNIOR	

CERTIFICO A AUTENTICAÇÃO EM 15/05/2023 12:18 SOB Nº 20230641393.  
PROTOCOLO: 230641393 DE 12/05/2023. CÓDIGO DE VERIFICAÇÃO:  
12307283300. NIRE: 21100909296.  
SEBASTIAO PEREIRA FERREIRA JUNIOR - EPP

JUCEMA

ANSELMO DIAS CARNEIRO LOPES FILHO  
RESPONSÁVEL PELA AUTENTICAÇÃO  
SÃO LUÍS, 15/05/2023  
[empresafacil.ma.gov.br](http://empresafacil.ma.gov.br)

A validade deste documento, se impresso, fica sujeito à comprovação de sua autenticidade nos respectivos portais, informando seus respectivos códigos de verificação.

*[Handwritten Signature]*

*[Handwritten Signature]*

Classificação	Nota	Descrição	Exercício Atual
1		<b>Ativo</b>	
1-1		<b>Circulante</b>	
1-1-01		<b>Disponível</b>	
1-1-01-01		<b>Numerários em caixa</b>	
1-1-01-01-001		Caixa	9.521,31D
		=Numerários em caixa	*****9.521,31D
1-1-01-03		<b>Aplicações Financeiras</b>	
1-1-01-03-01		Aplicação Financeira	560.732,97D
		=Aplicações Financeiras	****560.732,97D
		=Disponível	****570.254,28D
1-1-04		<b>Clientes</b>	
1-1-04-01		<b>Recebimentos Pessoa Física e Jurídica</b>	
1-1-04-01-01		Duplicatas a receber	153.000,00D
		=Recebimentos Pessoa Física e Jurídica	****153.000,00D
		=Clientes	****153.000,00D
1-1-08		<b>Estoques</b>	
1-1-08-01		<b>Estoques de Mercadorias</b>	
1-1-08-01-02		Mercadoria P/Prestação de Serviço	1.840.630,24D
		=Estoques de Mercadorias	**1.840.630,24D
		=Estoques	**1.840.630,24D
		<b>=T o t a l - Circulante</b>	<b>**2.563.884,52D</b>
1-2		<b>Ativo Não Circulante</b>	
1-2-03		<b>Imobilizado</b>	
1-2-03-01		<b>Imóveis</b>	
1-2-03-01-002		Imóveis	292.165,81D
1-2-03-01-004		Máquinas e equipamentos	138.435,05D
1-2-03-01-006		Móveis e Utensílios	60.259,22D
1-2-03-01-007		Veículos	184.627,72D
1-2-03-01-008		Ferramentas	58.745,36D
		=Imóveis	****734.233,16D
		=Imobilizado	****734.233,16D
1-2-04		<b>Depreciação Acumulada</b>	
1-2-04-01		<b>Depreciação Acumulada Imobilizado</b>	
1-2-04-01-02		(-) Depreciação Acum. Máquinas e Equipamentos	84.352,60C
1-2-04-01-04		(-) Depreciação Acum. Móveis e Utensílios	33.582,37C
1-2-04-01-05		(-) Depreciação Acum. Veículos	144.224,47C
1-2-04-01-07		(-) Depreciação Acum. Ferramentas	55.086,32C
		=Depreciação Acumulada Imobilizado	****317.245,76C
		=Depreciação Acumulada	****317.245,76C

SEBASTIÃO PEREIRA FERREIRA

Sócio-Administrador

CPF: 40921930330

LUANA BEATRIZ COSTA CARDOSO

Contador

CPF:035.913.123-98 CRC: 012770/O-7

4628

**SEBASTIAO PEREIRA FERREIRA JUNIOR - EPP**

CNPJ: 00938996000180

Balanco Patrimonial de 01/01/2022 até 31/12/2022

NIRE: 21100909296

R Duque de Caxias , 161

Centro

CEP: 65685000

Buriti Bravo

Folha: 2

M/

Exercício 2022

Classificação	Nota	Descrição	Exercício
		<b>=T o t a l - Ativo Não Circulante</b>	<b>****416.987,40D</b>
		<b>=T o t a l - Ativo</b>	<b>**2.980.871,92D</b>
2		<b>Passivo</b>	
2-1		<b>Circulante</b>	
2-1-01		<b>Obrigações de Curto Prazo</b>	
2-1-01-01		<b>Fornecedores</b>	
2-1-01-01-002		Comercial Rofe Ltda	8.328,80C
		<b>=Fornecedores</b>	<b>*****8.328,80C</b>
2-1-01-02		<b>Obrigações Trabalhistas e Previdenciárias</b>	
2-1-01-02-001		Salarios a Pagar	7.788,32C
2-1-01-02-006		INSS a Recolher	5.773,36C
2-1-01-02-007		FGTS a Recolher	1.115,11C
		<b>=Obrigações Trabalhistas e Previdenciárias</b>	<b>*****14.676,79C</b>
2-1-01-03		<b>Obrigações Fiscais</b>	
2-1-01-03-005		Simple Nacional a Recolher	1.759,39C
2-1-01-03-008		IRRF a Recolher (PF)	1.487,86C
		<b>=Obrigações Fiscais</b>	<b>*****3.247,25C</b>
2-1-01-05		<b>Parcelamento Tributário</b>	
2-1-01-05-001		Simple Parcelado a Recolher - RFB	33.004,11C
2-1-01-05-002		Simple Parcelado a Recolher - RELP	152.241,52C
2-1-01-05-003		/-/ Juros a Apropriar	34.665,67D
		<b>=Parcelamento Tributário</b>	<b>****150.579,96C</b>
		<b>=Obrigações de Curto Prazo</b>	<b>****176.832,80C</b>
		<b>=T o t a l - Circulante</b>	<b>****176.832,80C</b>
2-3		<b>Patrimônio líquido</b>	
2-3-01		<b>Capital Social</b>	
2-3-01-01		<b>Capital Social Subscrito</b>	
2-3-01-01-01		Capital Social	550.000,00C
2-3-01-01-01		<b>=Capital Social Subscrito</b>	<b>****550.000,00C</b>
2-3-01-01-01		<b>=Capital Social</b>	<b>****550.000,00C</b>
2-3-03		<b>Prejuízos/Déficits Acumulados ou Resultado</b>	
2-3-03-01		<b>Prejuízos/Déficits Acumulados</b>	
2-3-03-01-01		Lucros/Superávits Apurados	2.254.039,12C
2-3-03-01-02		<b>=Prejuízos/Déficits Acumulados</b>	<b>**2.254.039,12C</b>
2-3-03-03	0	<b>=Prejuízos/Déficits Acumulados ou Resultado</b>	<b>**2.254.039,12C</b>
2-3-03-03	0	<b>=T o t a l - Patrimônio líquido</b>	<b>**2.804.039,12C</b>
		<b>=T o t a l - Passivo</b>	<b>**2.980.871,92C</b>

SEBASTIÃO PEREIRA FERREIRA  
 Sócio-Administrador  
 CPF: 40921930330

LUANA BEATRIZ COSTA CARDOSO  
 Contador  
 CPF:035.913.123-98 CRC: 012770/O-7

Handwritten signature and initials.

SEBASTIAO PEREIRA FERREIRA JUNIOR - EPP

CNPJ: 00938996000180

NIRE: 21100909296 Data: 27/11/1995

Notas Explicativas de 01/01/2022 até 31/12/2022

4629-A

**1 Notas Explicativas das Demonstrações Contábeis em 31/12/2022**

Empresa: SEBASTIAO PEREIRA FERREIRA JUNIOR - EPP - CNPJ: 00.938.996/0001-80 ço: Rua Duque de Caxias, nº 161, Sala 2 - Bairro: Centro - CEP: 65.685-000Bravo - MA NIRE: 21100909296 - Data: 27/11/1995

**Nota 1 - Contexto Operacional**

A empresa SEBASTIAO PEREIRA FERREIRA JUNIOR - EPP é uma Empresa de Individual, com sede Rua Duque de Caxias, nº 161, Sala 2 - Bairro: Centro - CEP: 65.685-000, no município de Buriti Bravo - MA, cuja principal atividade é Construção de Edifícios. Sua regência se dá pelo Requerimento de empresário, com respaldo legal na Lei Federal nº 10.406/2002.

**Nota 2 - Regime Tributário**

A empresa é optante pelo regime tributário Simples Nacional.

**Nota 3 - Cadastro**

A empresa SEBASTIAO PEREIRA FERREIRA JUNIOR - EPP possui os seguintes registros e inscrições: - O Ato Constitutivo da Individual registrado na Junta Comercial do Estado do Maranhão sob o NIRE

- Data: 27/11/1995;

- Alteração Nº 01 - alteração de dados - com registro em 10/04/1996;
- Alteração Nº 02 - alteração de dados - com registro em 08/07/2004;
- Alteração Nº 03 - alteração de dados - com registro em 27/07/2010;
- Alteração Nº 04 - alteração de dados - com registro em 12/01/2015;
- Registro - anquadramento de EPP - com registro em 03/11/2016;
- Alteração Nº 05 - alteração de dados - com registro em 30/07/2020;

- O CNPJ Cadastro Nacional de Pessoas Jurídicas sob nº 00.938.996/0001-80 - A Inscrição Estadual no Estado do Maranhão sob nº 12.147023-7.

**Nota 4 - Principais Práticas Contábeis adotadas**

As demonstrações contábeis foram elaboradas de acordo com as práticas contábeis geralmente aceitas e adotadas no Brasil tomando-se como base a lei nº 11.638/07 alterada pela lei 11.941/2009.

obedecido também o Pronunciamento Técnico PME - Contabilidade para Pequenas e Médias Empresas (ITG 1000), emitido pelo Comitê de Pronunciamentos Contábeis - CPC e pelo Conselho Federal de Contabilidade - CFC, Resoluções CFC nº: 750/1993, 1.255/2009, 1.282/2010 e 1.418/2012.

**Nota 5**

O exercício social abrange dados e documentos fornecido no período de 01 de janeiro a 31 de dezembro de 2022.

**Nota 6**

A prática contábil adotada e pelo regime de competência.

**Nota 7**

As contas do Ativo e Passivo estão em conformidade com seus efetivos valores reais, sendo de acordo a movimentação da empresa durante o ano do exercício.

SEBASTIÃO PEREIRA FERREIRA  
Sócio-Administrador  
CPF: 40921930330

LUANA BEATRIZ COSTA CARDOSO  
Contador  
CPF:035.913.123-98 CRC: 012770/O-7

**SEBASTIAO PEREIRA FERREIRA JUNIOR - EPP**

CNPJ: 00938996000180

NIRE: 21100909296 Data: 27/11/1995

Notas Explicativas de 01/01/2022 até 31/12/2022

4630  
Página: 4**Nota 8**

As aplicações financeiras quando existentes, estarão demonstradas pelo valor das aplicações acrescidas dos rendimentos correspondentes, apropriados até a data do Balanço 31/12/2022.

**Nota 9**

As receitas da empresa são apuradas por meio de notas fiscais de serviços e notas fiscais eletrônicas(Nfe). conformidade com a legislação do município do estabelecimento.

**Nota 10**

As despesas da empresa são apuradas e lançadas através de Notas Fiscais, Recibos e faturas em conformidade com as exigências fisco legais.

**Nota 11 - Ajuste de Avaliação Patrimonial**

A empresa nunca efetuou ajuste de avaliação patrimonial.

**Nota 12 - Investimentos em empresas coligadas e controladas**

A empresa não participa do capital social de outras sociedades.

**PASSIVOS****13 - Obrigações Fiscais:**

A empresa possui parcelamentos na RFB.

---

SEBASTIÃO PEREIRA FERREIRA  
Sócio-Administrador  
CPF: 40921930330

---

LUANA BEATRIZ COSTA CARDOSO  
Contador  
CPF:035.913.123-98 CRC: 012770/O-7

SEBASTIAO PEREIRA FERREIRA JUNIOR - EPP

CNPJ: 00938996000180 R Duque de Caxias, 161 Centro CEP: 65685000

Balanco Patrimonial em 31/12/2022

NIRE: 21100909296

4631

Folha 5

IMPORTA O PRESENTE BALANÇO PATRIMONIAL SOMANDO NO ATIVO E NO PASSIVO 2.980.871,92 (DOIS MILHÕES, NOVECENTOS E OITENTA MIL, OITOCENTOS E SETENTA E UM REAIS E NOVENTA E DOIS CENTAVOS) DE ACORDO COM A DOCUMENTAÇÃO QUE NOS FOI APRESENTADA.

Buriti Bravo, 31 DE DEZEMBRO DE 2022

---

SEBASTIÃO PEREIRA FERREIRA

Administrador

CPF: 40921930330

---

LUANA BEATRIZ COSTA CARDOSO

CONTADOR

CPF: 035.913.123-98 CRC: 012770/O-7

*[Handwritten signature]*

120  
133

4632

Folha: 6

**SEBASTIAO PEREIRA FERREIRA JUNIOR - EPP(00074)**  
 CNPJ: 00938996000180 NIRE: 21100909296 Data: 27/11/1995  
 Endereço: R Duque de Caxias , 161, Sala 2, Centro, Buriti Bravo, MA  
 Demonstração do Resultado do Exercício de 01/01/2022 até 31/12/2022

Descrição	Classificação	Exercício Anual
Receita		
Receitas Operacionais		
Receita sobre Serviços		
Receita de serviços	3-1-02-01	446.547,27C
<b>=Receita sobre Serviços</b>		<b>****446.547,27C</b>
Dedução da Receita Bruta de Vendas e Serviços		
Tributos e Contribuições S/receita	3-1-04-01	12.926,00D
<b>=Dedução da Receita Bruta de Vendas e Serviços</b>		<b>*****12.926,00D</b>
<b>=T o t a l - Receitas Operacionais</b>		<b>****433.621,27C</b>
<b>=T o t a l - Receita</b>		<b>****433.621,27C</b>
Custos e Despesas		
Custos Operacionais		
Custos Operacionais		
Custo da Obra - CAXIAS	4-1-01-12	152.507,47D
Custo da Obra - CASARÃO	4-1-01-13	44.938,39D
<b>=Custos Operacionais</b>		<b>****197.445,86D</b>
<b>=T o t a l - Custos Operacionais</b>		<b>****197.445,86D</b>
Despesas		
Despesas Administrativas		
Despesas Trabalhistas	4-2-01-01	114,40D
Despesas Gerais Administrativas	4-2-01-03	151.751,84D
<b>=Despesas Administrativas</b>		<b>****151.866,24D</b>
Despesas Financeiras		
Despesas Com Atualizações	4-2-02-01	2.391,23D
<b>=Despesas Financeiras</b>		<b>*****2.391,23D</b>

SEBASTIÃO PEREIRA FERREIRA  
 Sócio Administrador (a)  
 CPF: 40921930330

LUANA BEATRIZ COSTA CARDOSO  
 Contador  
 CPF:035.913.123-98 CRC: 012770/O-7



4683

Folha 78

SEBASTIAO PEREIRA FERREIRA JUNIOR - EPP(00074)  
CNPJ: 00938996000180 NIRE: 21100909296 Data: 27/11/1995  
Endereço: R Duque de Caxias , 161, Sala 2, Centro, Buriti Bravo, MA  
Demonstração do Resultado do Exercício de 01/01/2022 até 31/12/2022

Descrição	Classificação	Exercício Atual
Despesas Tributarias		
Multas	4-2-03-02	78,85D
<b>=Despesas Tributarias</b>		<b>*****78,85D</b>
<b>=T o t a l - Despesas</b>		<b>****154.336,32D</b>
<b>=T o t a l - Custos e Despesas</b>		<b>****351.782,18D</b>

RESULTADO DO EXERCÍCIO

---

RECEITAS----->	433.621,27C
DESPESAS + CUSTO----->	351.782,18D
LUCRO LÍQUIDO DO EXERCÍCIO:	*****81.839,09

---

SEBASTIÃO PEREIRA FERREIRA  
Sócio Administrador (a)  
CPF: 40921930330

LUANA BEATRIZ COSTA CARDOSO  
Contador  
CPF:035.913.123-98 CRC: 012770/O-7

*[Handwritten signatures and initials]*

IMPORTA A PRESENTE DEMONSTRAÇÃO DE RESULTADO COM LUCRO DE 81.839,09 (OITENTA E UM MIL, OITOCENTOS E TRINTA E NOVE Reais E NOVE CENTAVOS) DE ACORDO COM A DOCUMENTAÇÃO QUE NOS FOI APRESENTADA.

BURITI BRAVO, 31 DE DEZEMBRO DE 2022

---

SEBASTIÃO PEREIRA FERREIRA  
Sócio Administrador (a)  
CPF: 40921930330

---

LUANA BEATRIZ COSTA CARDOSO  
CONTADOR  
CPF: 035.913.123-98 CRC: 012770/O-7

Handwritten signature and initials.

Handwritten signature.

**SEBASTIAO PEREIRA FERREIRA JUNIOR - EPP**  
 CNPJ: 00938996000180 NIRE: 21100909296 Data: 27/11/1995  
 Endereço: R Duque de Caxias , 161, Centro, Buriti Bravo, MA  
 Análise Econômica e Financeira de 01/01/2022 até 31/12/2022

**4635**  
 Folha 8

**Solvência Geral**

Ativo	2.980.871,92	
<hr/>		
Passivo Circulante + Passivo não Circulante (Obrigações a LP)	26.252,84	= 113,54

Quanto maior, melhor. O investimento total equivale a 11354 % do capital de terceiros.

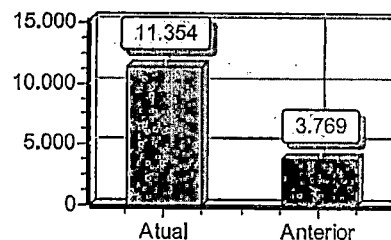

**Liquidez Geral**

Ativo Circulante + Ativo Realizável a LP	2.563.884,52	
<hr/>		
Passivo Circulante + Passivo Não-Circulante (Obrigações a LP)	26.252,84	= 97,66

Quanto maior, melhor. A empresa possui R\$97,66 de ativo Circulante e ativo realizável a longo prazo para cada R\$1,00 de dívida total.

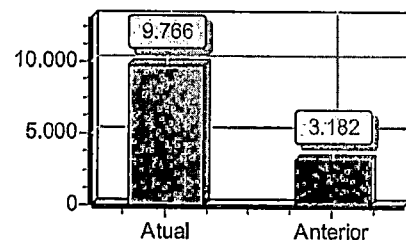

**Liquidez Corrente**

Ativo Circulante	2.563.884,52	
<hr/>		
Passivo Circulante	26.252,84	= 97,66

Quanto maior, melhor. A empresa possui R\$97,66 de ativo circulante para cada R\$1,00 de dívida de curto prazo.

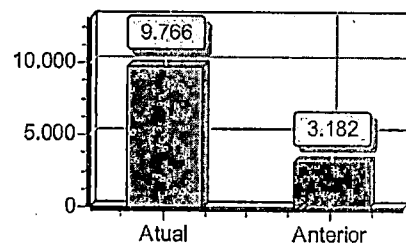

Sob as penas da lei, declaramos que as informações aqui contidas são verdadeiras e nos responsabilizamos por todas elas de acordo com a documentação que nos foi apresentada.

Buriti Bravo, 31 de dezembro de 2022.

SEBASTIÃO PEREIRA FERREIRA  
 Sócio - Administrador  
 CPF: 40921930330  
 RG: 1400111

LUANA BEATRIZ COSTA CARDOSO  
 Contador  
 CPF:035.913.123-98 CRC: 012770/O-7  
 RG: 257309720039

Handwritten signatures and initials, including a large '6' and a signature that appears to be 'Luana'.



## ASSINATURA ELETRÔNICA

Certificamos que o ato da empresa SEBASTIAO PEREIRA FERREIRA JUNIOR - EPP consta assinado digitalmente por:

IDENTIFICAÇÃO DO(S) ASSINANTE(S)	
CPF/CNPJ	Nome
03591312398	LUANA BEATRIZ COSTA CARDOSO
40921930330	SEBASTIAO PEREIRA FERREIRA JUNIOR

CERTIFICO O REGISTRO EM 14/05/2023 06:17 SOB N° 20230626475.  
PROTOCOLO: 230626475 DE 12/05/2023.  
CÓDIGO DE VERIFICAÇÃO: 12307253508. CNPJ DA SEDE: 00938996000180.  
NIRE: 21100909296. COM EFEITOS DO REGISTRO EM: 14/05/2023.  
SEBASTIAO PEREIRA FERREIRA JUNIOR - EPP

**JUCEMA**

CARLOS ANDRÉ DE MORAES PEREIRA  
SECRETÁRIO-GERAL  
[www.empresafacil.ma.gov.br](http://www.empresafacil.ma.gov.br)

A validade deste documento, se impresso, fica sujeito à comprovação de sua autenticidade nos respectivos portais, informando seus respectivos códigos de verificação.



125  
133

4637

**CONSELHO REGIONAL DE CONTABILIDADE DO ESTADO DO MARANHÃO  
CERTIDÃO DE HABILITAÇÃO PROFISSIONAL**

O CONSELHO REGIONAL DE CONTABILIDADE DO ESTADO DO MARANHÃO certifica que o(a) profissional identificado(a) no presente documento encontra-se habilitado para o exercício da profissão contábil.

**IDENTIFICAÇÃO DO REGISTRO**

NOME.....	: LUANA BEATRIZ COSTA CARDOSO
REGISTRO.....	: MA-012770/O-7
CATEGORIA.....	: CONTADOR
CPF.....	: ***.913.123-**

A falsificação deste documento constitui-se em crime previsto no Código Penal Brasileiro, sujeitando o autor à respectiva ação penal.

Emissão: MARANHÃO, 08/11/2023 as 19:16:58.

Válido até: 06/02/2024.

Código de Controle: 720113.

Para verificar a autenticidade deste documento consulte o site do CRCMA.



**DECLARAÇÃO DE NÃO REALIZAÇÃO DE VISITA TÉCNICA**

Ilmo. Sr. Presidente e demais membros da CPL  
Prefeitura Municipal de Balsas  
BALSAS-MA

Ref: CONCORRÊNCIA Nº 10/2023.

Prezados Senhores,

SEBASTIÃO PEREIRA FERREIRA JUNIOR – EPP ( FERREIRA JUNIOR ENGENHARIA), CNPJ/MF N.º 00.938.996/0001-80, situada na Rua Duque de Caxias nº 161 Sl 2 – Centro – Buriti Bravo-Ma, CEP: 65.685-000, por intermédio de seu representante legal Sr(a) Sebastião Pereira Ferreira Júnior, portador(a) da Carteira de Identidade nº 110646598-9 CREA-MA e do CPF nº 409.219.303-30, DECLARA, para os fins do Processo Licitatório CONCORRÊNCIA Nº 10/2023 que por deliberação única e exclusiva da declarante, a mesma não participou da visita técnica disponível no referido processo licitatório, sendo de sua total responsabilidade e conhecimento as condições de realização dos serviços, não recaindo em nenhuma hipótese qualquer responsabilidade sobre a CONTRATANTE ou argumento futuro quanto a não visitação antecipada.

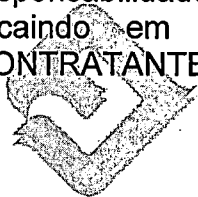

**FERREIRA JUNIOR**  
**ENGENHARIA**  
Balsas (Ma), 02 de fevereiro de 2023

*[Handwritten signature]*  
FERREIRA JUNIOR ENGENHARIA  
Sebastião Pereira Ferreira Júnior  
CPF: 409.219.303-30  
CONFEA 110646589  
Diretor Técnico

*[Handwritten mark]*



**FERREIRA JUNIOR**  
**ENGENHARIA**

107  
133

4639

**DECLARAÇÃO DE INEXISTÊNCIA DE VÍNCULO COM A ADMINISTRAÇÃO PÚBLICA**

Ilmo. Sr. Presidente e demais membros da CPL  
Prefeitura Municipal de Balsas  
BALSAS-MA

Ref: CONCORRÊNCIA Nº 10/2023.

Prezados Senhores,

SEBASTIÃO PEREIRA FERREIRA JUNIOR – EPP ( FERREIRA JUNIOR ENGENHARIA), CNPJ/MF N.º 00.938.996/0001-80, situada na Rua Duque de Caxias nº 161 Sl 2 – Centro – Buriti Bravo-Ma, CEP: 65.685-000, por intermédio de seu representante legal Sr(a) Sebastião Pereira Ferreira Júnior, portador(a) da Carteira de Identidade nº 110646598-9 CREA-MA e do CPF nº 409.219.303-30, DECLARA, para os devidos fins, sob pena das sanções previstas nas leis, que não possui vínculo direto ou indireto com a Administração Pública do Município de Balsas/MA, bem como, não possui em seu quadro de pessoal (sócios, funcionários, empregados ou prestadores de serviços) que sejam servidores(as) públicos(as) ativos(as), inativos(as) ou em regime de licença vinculado(a) a Instituição Pública Contratante.



**FERREIRA JUNIOR**  
**ENGENHARIA**

Balsas (Ma), 02 de fevereiro de 2023.

FERREIRA JUNIOR ENGENHARIA  
Sebastião Pereira Ferreira Júnior  
CPF: 409.219.303-30  
CONFEA 110646589  
Diretor Técnico

128  
133

4640  
*[Handwritten signature]*

Identificação do Contribuinte - CNPJ Matriz

CNPJ: 00.938.996/0001-80

A opção pelo Simples Nacional e/ou SIMEI abrange todos os estabelecimentos da empresa

Nome Empresarial: **SEBASTIAO PEREIRA FERREIRA JUNIOR**

Situação Atual

Situação no Simples Nacional: Optante pelo Simples Nacional desde 01/07/2007

Situação no SIMEI: NÃO enquadrado no SIMEI

+ Mais informações



*[Handwritten marks and signatures]*





129  
133  
4641  
*[Handwritten signature]*

**TERMO DE COMPROMISSO DE CUMPRIMENTO DA LEGISLAÇÃO  
TRABALHISTA, PREVIDENCIÁRIA E DE SEGURANÇA E SAÚDE DO TRABALHO**

Ilmo. Sr. Presidente e demais membros da CPL  
Prefeitura Municipal de Balsas  
BALSAS-MA

Ref: CONCORRÊNCIA Nº 10/2023.

A empresa Sebastião Pereira Ferreira Junior – EPP, com endereço na Rua Duque de Caxias nº 161 Sl 2 – Centro – Buriti Bravo-Ma, inscrita no CNPJ/MF sob o nº 00.938.996/0001-80, por intermédio de seu representante legal o (a) Sr(a) Sebastião Pereira Ferreira Junior, portador(a) da CI nº 048817562013-0 SSPMA e do CPF nº 409.219.303-30. DECLARA para os fins de direito, caso seja declarada vencedora do certame e celebrado o respectivo Contrato Administrativo, que se compromete a observar a legislação trabalhista, previdenciária e de segurança e saúde do trabalho, responsabilizando-se pela formalização e registro contratuais e pela previsão de gastos com meio ambiente do trabalho, incluindo equipamentos de proteção.

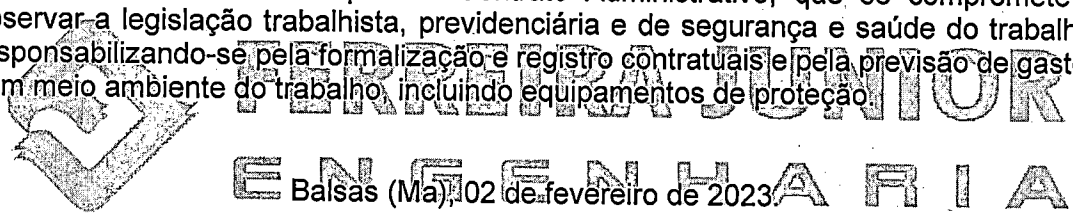

Balsas (Ma), 02 de fevereiro de 2023.

*[Handwritten signature]*  
FERREIRA JUNIOR ENGENHARIA  
Sebastião Pereira Ferreira Júnior  
CPF: 409.219.303-30  
CONFEA 110646589  
Diretor Técnico

*[Handwritten initials]*

*[Handwritten mark]*



**FERREIRA JUNIOR**  
**ENGENHARIA**

130

133

4642

### DECLARAÇÃO

Ilmo. Sr. Presidente e demais membros da CPL  
Prefeitura Municipal de Balsas  
BALSAS-MA

Ref: CONCORRÊNCIA Nº 10/2023.

A empresa Sebastião Pereira Ferreira Junior – EPP ( FERREIRA JUNIOR ENGENHRIA) , com endereço na Rua Duque de Caxias nº 161 SI 2 – Centro – Buriti Bravo-Ma, inscrita no CNPJ/MF sob o nº 00.938.996/0001-80 em atendimento ao Edital. Declara que tem disponibilidade das instalações de canteiros, máquinas, equipamentos e pessoal técnico especializado, essenciais para execução do objeto da licitação.

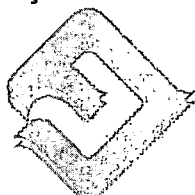

**FERREIRA JUNIOR**  
Balsas (Ma), 02 de fevereiro de 2023.  
**ENGENHARIA**

FERREIRA JUNIOR ENGENHARIA  
Sebastião Pereira Ferreira Júnior  
CPF: 409.219.303-30  
CONFEA 110646589  
Diretor Técnico

131  
733  
4643



Governo do Estado do Maranhão  
Secretaria de Estado de Indústria e comércio - SEINC  
Junta Comercial do Estado do Maranhão



## CERTIDÃO SIMPLIFICADA

### Sistema Nacional de Registro de Empresas Mercantis - SINREM

Certificamos que as informações abaixo constam dos documentos arquivados nesta Junta Comercial e são vigentes na data da sua expedição.

Nome Empresarial: SEBASTIAO PEREIRA FERREIRA JUNIOR - EPP NIRE : 21100909296 Natureza Jurídica: Empresário (Individual)			Protocolo: MAC2403178740
NIRE (Sede) 21100909296	CNPJ 00.938.996/0001-80	Arquivamento do Ato de Inscrição 27/11/1995	Início de Atividade 23/11/1995
Endereço Completo Rua DUQUE DE CAXIAS, Nº 161, SALA 2, CENTRO-Buriti Bravo/MA- CEP65685-000			
Objeto CONSTRUÇÃO DE EDIFÍCIOS; CONSTRUÇÃO DE INSTALAÇÕES ESPORTIVAS E RECREATIVAS; COMÉRCIO VAREJISTA DE MATERIAIS DE CONSTRUÇÃO EM GERAL.			
Capital R\$ 550.000,00 (quinhentos e cinquenta mil reais)			Porte EPP (Empresa de Pequeno Porte)
Último Arquivamento Data 14/05/2023		Número 20230626475	Ato/eventos 223 / 223 - BALANCO
Situação ATIVA Status SEM STATUS			
Nome do Empresário: SEBASTIAO PEREIRA FERREIRA JUNIOR Identidade: 1400111 Estado civil: CASADO(A) CPF: 409.219.303-30 Regime de bens: NÃO INFORMADO			

Esta certidão foi emitida automaticamente em: 18/01/2024, às 10:21:03 (horário de Brasília).  
Se impressa, verificar sua autenticidade no <https://www.empresafacil.ma.gov.br>, com o código 5YGZTKQG.



MAC2403178740

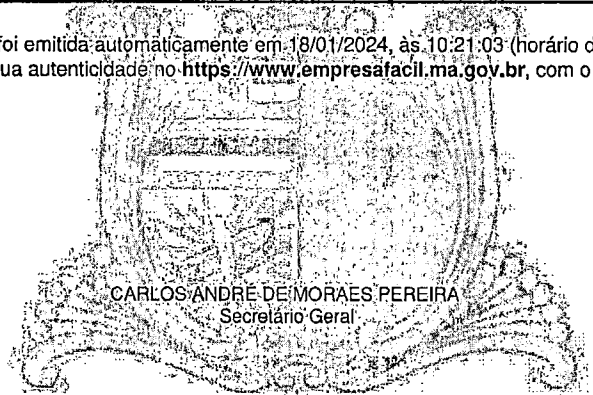

CARLOS ANDRÉ DE MORAES PEREIRA  
Secretário Geral

Handwritten signature

Handwritten mark

132  
133  
4644  
*[Handwritten signature]*



Governo do Estado do Maranhão  
Secretaria de Estado de Indústria e comércio - SEINC  
Junta Comercial do Estado do Maranhão



### CERTIDÃO ESPECÍFICA

#### Sistema Nacional de Registro de Empresas Mercantis - SINREM

Certificamos que as informações abaixo constam dos documentos arquivados nesta Junta Comercial e são vigentes na data da sua expedição.

Certificamos que a empresa SEBASTIAO PEREIRA FERREIRA JUNIOR - EPP Portadora do CNPJ 00.938.996/0001-80 É registrada nesta Junta Comercial, como segue:			Protocolo: MAC2403178752
NIRE (Sede) 21100909296	CNPJ 00.938.996/0001-80	Data de Arquivamento do Ato Constitutivo 27/11/1995	Início de Atividade 23/11/1995
Endereço Completo RUA DUQUE DE CAXIAS, Nº161, SALA 2, CENTRO - Buriti Bravo/MA - CEP65685000			
CERTIFICAMOS AINDA, QUE A MENCIONADA EMPRESA ESTÁ EMQUADRADA COMO EMPRESA DE PEQUENO PORTE - EPP CONFORME DOCUMENTO ARQUIVADO SOB NÚMERO 20160674719 POR DESPACHO DE 03/11/2016.			Situação ATIVA Status SEM STATUS
<b>Arquívamentos Posteriores</b>			
Ato	Número	Data	Descrição
223	20230626475	14/05/2023	BALANÇO
223	20220383928	30/03/2022	BALANÇO
223	20210743573	08/06/2021	BALANÇO
223	20210743565	07/06/2021	BALANÇO
002	20200586440	30/07/2020	ALTERAÇÃO DE DADOS (EXCETO NOME EMPRESARIAL)
223	20190327898	06/05/2019	BALANÇO
223	20180404830	28/05/2018	BALANÇO
223	20170510948	31/03/2017	BALANÇO
223	20170485951	16/03/2017	BALANÇO
307	20160674719	03/11/2016	REENQUADRAMENTO DE MICROEMPRESA COMO EMPRESA DE PEQUENO PORTE
223	20160241677	02/03/2016	BALANÇO
223	20151343012	10/11/2015	BALANÇO
223	20150111096	11/02/2015	BALANÇO
002	20150017154	12/01/2015	ALTERAÇÃO DE DADOS (EXCETO NOME EMPRESARIAL)
223	20120026422	03/02/2012	BALANÇO
002	20100456871	27/07/2010	ALTERAÇÃO DE DADOS (EXCETO NOME EMPRESARIAL)
223	20100053840	05/02/2010	BALANÇO
223	20080238432	23/06/2008	BALANÇO
223	20070196133	21/05/2007	BALANÇO
223	20050241095	22/06/2005	BALANÇO
223	20040343693	13/08/2004	BALANÇO
002	20040294552	08/07/2004	ALTERAÇÃO DE DADOS (EXCETO NOME EMPRESARIAL)
002	1478	10/04/1996	ALTERAÇÃO DE DADOS (EXCETO NOME EMPRESARIAL)
315	58453	27/11/1995	ENQUADRAMENTO DE MICROEMPRESA
001	21100909296	27/11/1995	INSCRIÇÃO

Esta certidão foi emitida automaticamente em 18/01/2024, às 09:59:35 (horário de Brasília).  
Se impressa, verificar sua autenticidade no <https://www.empresafacil.ma.gov.br>, com o código **GSMDQKVA**.



*[Handwritten signature]*

133  
133

4645



Governo do Estado do Maranhão  
Secretaria de Estado de Indústria e comércio - SEINC  
Junta Comercial do Estado do Maranhão



## CERTIDÃO ESPECÍFICA

Continuação

### Sistema Nacional de Registro de Empresas Mercantis - SINREM

Certificamos que as informações abaixo constam dos documentos arquivados  
nesta Junta Comercial e são vigentes na data da sua expedição.

Certificamos que a empresa SEBASTIAO PEREIRA FERREIRA JUNIOR - EPP Portadora do CNPJ 00.938.996/0001-80 É registrada nesta Junta Comercial, como segue:	Protocolo: MAC2403178752
---	--------------------------

CARLOS ANDRÉ DE MORAES PEREIRA  
Secretário(a) Geral

