

PREFEITURA DE
BALSAS

Continua a construção da cidade que queremos

ESTADO DO MARANHÃO

PREFEITURA MUNICIPAL DE BALSAS

297

**PROPOSTA
READEQUADA
S.K FERNANDES
AUTOMAÇÃO
INDUSTRIAL EIRELI.**

SK FERNANDES AUTOMAÇÃO INDUSTRIAL EIRELI

Rua: 1536, 60, centro- SC CEP: 88330-454

Telefone: (47) 2033-1747/45

CNPJ: 27.253.891/0001-44 IE: 258266988 IM:175652

Email: suzanfernandes@skfautomacao.ind.br ; paulo@skfautomacao.ind.br Site:

www.skfautomacao.ind.br

Ao Órgão Prefeitura Municipal de Balsas. Pregão Eletrônico N° 66/2023. Apresentamos nossa proposta de preços.

Item	Descrição	Unidade	Qtd	R\$ Unitário	Valor Total
0002	INVERSOR CFW110312T4SZ	UND	3,00	69.995,00	209.985,00
CÓDIGO DO ITEM: 11270542					
MODELO: WEG					
MARCA/FABRICANTE: WEG					
Valor total da proposta:					209.985,00

O valor total dessa proposta é de R\$209.985,00 (duzentos e nove mil e novecentos e oitenta e cinco reais).

Dados Comerciais:

Dados Bancários:

BANCO DO BRASIL

AGÊNCIA: 0510-X

CONTA CORRENTE: 43.343-8

CNPJ.: 27.253.891/0001-44

Correntista: S.K. Fernandes Automação Industrial Eirelli EPP

Validade da proposta: 60 dias.

Prazo de entrega: De acordo com o edital.

Prazo para pagamento: De acordo com o edital.

Prazo de garantia: De acordo com o edital.

 Representante Legal: SUZAN KÁTIA FERNANDES, CPF: 090.317.188-07 e RG 16.427.996-9. Qualificação: PROPRIETÁRIA E-mail do representante: suzanfernandes@skfautomacao.ind.br ; kamila@skfautomacao.ind.br **SK FERNANDES AUTOMAÇÃO INDUSTRIAL EIRELI- SIMPLES NACIONAL**
Observações:

A EMPRESA: SK FERNANDES AUTOMAÇÃO INDUSTRIAL, DECLARA QUE:

1 ESTÃO INCLUSAS NO VALOR COTADO TODAS AS DESPESAS COM MÃO DE OBRA E, BEM COMO, TODOS OS TRIBUTOS E ENCARGOS FISCAIS, SOCIAIS, TRABALHISTAS, PREVIDENCIÁRIOS E COMERCIAIS E, AINDA, OS GASTOS COM TRANSPORTE E ACONDICIONAMENTO DOS EQUIPAMENTOS EM EMBALAGENS ADEQUADAS.

2 VALIDADE DA PROPOSTA: 60 (SESSENTA) DIAS.

3 PRAZO DE INICIO DE ENTREGA DOS MATERIAIS DE ACORDO COM O ESTABELECIDO NO TERMO DE REFERENCIA (ANEXO I) DO EDITAL DESSE PROCESSO.

4 QUE NÃO POSSUI COMO SÓCIO, GERENTE E DIRETORES, SERVIDORES DO SAAE DE BALSAS/MA, E AINDA CÔNJUGE, COMPANHEIRO OU PARENTE ATÉ TERCEIRO GRAU.

5 QUE O PRAZO DE INICIO DA ENTREGA DOS MATERIAIS SERÁ DE ACORDO COM OS TERMOS ESTABELECIDOS NO ANEXO I, DESTE EDITAL A CONTAR DO RECEBIMENTO, POR PARTE DA CONTRATADA, DA ORDEM DE SERVIÇO OU DOCUMENTO SIMILAR, TODAS AS ETAPAS DA ENTREGA SERÃO AVALIADOS, SOB PENA DE NÃO ACEITE, CASO NÃO ATENDA A DISCRIMINAÇÃO DO TERMO DE REFERÊNCIA DO REFERIDO EDITAL OU DE MÁ QUALIDADE.

CONDIÇÕES PAGAMENTO: conforme edital.

Dados Bancários: BANCO BRADESCO, AGÊNCIA: 0332 CONTA CORRENTE: 26.707-4

DISPOSIÇÕES FINAIS: A S.K FERNANDES AUTOMAÇÃO INDUSTRIAL EIRELI EPP obriga-se a cumprir todos os termos do edital.

Comprometendo ainda, a efetivar a substituição, sem ônus, dos bens que vierem a ser rejeitados pela Administração. DECLARAMOS que os preços ofertados são irrealizáveis, expressos em moeda corrente nacional, neles estão inclusos todos os tributos, encargos sociais, trabalhistas, impostos, taxas e todas as demais despesas indispensáveis, ao perfeito cumprimento do objeto desta licitação, inclusive o frete.

DECLARAMOS cumprir plenamente todos os requisitos de habilitação exigidos nesta licitação.

DECLARAMOS, que a mesma é elaborada de forma independente e com conhecimento de todas as obrigações estabelecidas no edital e termo de referência;

DECLARAMOS, que nos valores propostos já estão inclusas todas as despesas que influam direta ou indiretamente nos custos da execução dos serviços, inclusive impostos, taxas de qualquer natureza, encargos sociais, previdenciários e trabalhistas, deslocamentos, seguros e quaisquer outras despesas necessárias

Balneário Camboriú/SC, 5 de Fevereiro de 2024



SK FERNANDES AUTOMAÇÃO INDUSTRIAL EIRELI

Rua: 1536, 60, centro- SC CEP: 88330-454

Telefone: (47) 2033-1747/45

CNPJ: 27.253.891/0001-44 IE: 258266988 IM:175652

Email: suzanfernandes@skfautomacao.ind.br ; paulo@skfautomacao.ind.br Site:

www.skfautomacao.ind.br

Representante Legal	
Suzan Kátia Fernandes	
RG:16.427.996-9	CPF:090.317.188-07



300

A handwritten signature in black ink, appearing to be "KATIA", written below the number 300.

DADOS DE ASSINATURA

O documento acima foi assinado digitalmente e está em conformidade com a Resolução CG ICP-Brasil n° 182, de 18 de fevereiro de 2021.
Para verificar a assinatura, visite o site <https://verificador.itl.gov.br> e selecione este arquivo.

O(s) certificado(s) utilizado(s) para assinatura em 05/02/2024 14:22:37 é(são):

Nome: **SUZAN KATIA FERNANDES**

CPF: 090.317.188-07

Data: 05/02/2024 14:22:37

FOLHA DE DADOS

Inversores de Frequência



Características principais

Referência : BRCFW110312T4SZ
 Código do produto : 11270542
 Linha de produto : CFW11

Dados básicos

Tensão nominal de entrada : 380-480 V
 Tensão mínima - máxima de entrada : 323-528 V
 Número de fases : 3
 De entrada : 3
 De saída : 3

Faixa de tensões de alimentação	380-480 V	
Regime de sobrecarga	Normal (ND)	Pesada (HD)
Corrente nominal	312 A	242 A
Corrente de sobrecarga 60 s	343A	363A
Corrente de sobrecarga 3 s	468A	484A

Motor máximo aplicável

Tensão / Frequência	Potência (cv / kW) [1]	
	Sobrecarga Normal (ND)	Sobrecarga Pesada (HD)
380V / 50Hz	220 / 160	150 / 110
380V / 60Hz	200 / 150	150 / 110
400V / 50Hz	220 / 160	175 / 132
400V / 60Hz	200 / 150	150 / 110
440V / 50Hz	250 / 185	200 / 150
440V / 60Hz	250 / 185	200 / 150
460V / 60Hz	270 / 200	200 / 150
480V / 60Hz	270 / 200	200 / 150

Frenagem reostática [2] : Standard sem frenagem
 Alimentação da eletrônica : Interna
 Parada de segurança : Não
 Filtro RFI interno [3] : Com filtro (categoria C3)
 Filtro externo : Não disponível
 Indutor do Link : Sim
 Cartão de memória : Incluso no produto
 Porta USB : Padrão no produto
 Frequência de rede : 50/60Hz
 Faixa de frequência de rede (mínima - máxima) : 48-62 Hz
 Desequilíbrio entre fases : Menor ou igual a 3% da tensão de linha nominal de entrada
 Tensões transientes e sobretensões : Categoria III
 Corrente nominal de entrada monofásica :
 - Sobrecarga (ND) :
 - Sobrecarga (HD) :
 Corrente nominal de entrada trifásica :
 - Sobrecarga (ND) : 312A
 - Sobrecarga (HD) : 242A
 Fator de potência típico de entrada : 0,94
 Fator de deslocamento típico : 0,98
 Rendimento típico na condição nominal : ≥ 98%
 Número máximo conexões (de rede) por hora : 60
 Alimentação da potência em corrente contínua : Não permite
 Frequência de chaveamento padrão :
 - Sobrecarga ND : 2,5 kHz
 - Sobrecarga HD : 2,5 kHz
 Frequência de chaveamento selecionáveis : 1,25; 2; 2,5 e 5 kHz
 Relógio de tempo real : Sim, na HMI
 Função Copy : Sim, via HMI/MMF
 Potência dissipada:

Tipo de montagem	Sobrecarga		Sobrecarga (*)	
	ND	HD	ND	HD
Em superfície	3957 W	3046 W	Não aplicável	Não aplicável
Em flange	826 W	614 W	Não aplicável	Não aplicável

Fonte disponível ao usuário

Tensão de saída : 24 Vcc
 Capacidade máxima : 500 mA

FOLHA DE DADOS

Inversores de Frequência



Dados de controle / desempenho

Alimentação	: Fonte chaveada
Métodos de Controle - motor de indução	: V/f, VVW, Vetorial e motor PM
Interface Encoder	: Somente com acessório no "Slot 2"
Frequência de saída do controle [5]	: 0 a 300 Hz
Resolução de frequência	: Equivalente a 1 rpm
Controle V/F	
- Regulação de velocidade	: 1% da velocidade nominal
- Variação de velocidade	: 1:20
Controle VVW	
- Regulação de velocidade	: 1% da velocidade nominal
- Variação de velocidade	: 1:30
Controle vetorial sensorless	
- Regulação de velocidade	: 0,5% da velocidade nominal
- Variação de velocidade	: 1:100
Controle vetorial com encoder	
- Regulação de velocidade	: 0,05% da velocidade nominal
- Variação de velocidade	: Até 0 rpm

Entradas analógicas

Quantidade (padrão)	: 2
Níveis	: 0-10V, 0/4-20mA e -10+10V
Impedância	
- Impedância para entrada em tensão	: 400 kΩ
- Impedância para entrada em corrente	: 500 Ω
Função	: Programável
Tensão máxima admitida	: ± 30 Vcc

Entradas digitais

Quantidade (padrão)	: 6
Ativação	: Ativo baixo e alto
Nível baixo máximo	: 3 V
Nível alto mínimo	: 18 V
Corrente de entrada	: 11 mA
Corrente de entrada máxima	: 13,5 mA
Função	: Programável
Tensão máxima admitida	: 30 Vcc

Saídas analógicas

Quantidade (padrão)	: 2
Níveis	: 0 a 10V, 0 a 20mA e 4 a 20mA
RL para saída em tensão	: 10 kΩ
RL para saída em corrente	: 500 Ω
Função	: Programável

Saídas digitais

Quantidade (padrão) e tipo	: 3 relés NA/NF
Tensão máxima	: 240 Vca
Corrente máxima	: 1 A
Função	: Programável

Comunicação

- Modbus-RTU (com acessório: RS485-01; RS485-05; CAN/RS485-01; RS232-01 ou RS232-05)
- Modbus/TCP (com acessório: MODBUSTCP-05)
- Profibus DP (com acessório: PROFDP-05)
- Profibus DPV1 (com acessório: PROFIBUS DP-01)
- Profinet (com acessório: PROFINETIO-05)
- CANopen (com acessório: CAN/RS485-01 ou CAN-01)
- DeviceNet (com acessório: DEVICENET-05; CAN/RS485-01 ou CAN-01)
- EtherNet/IP (com acessório: ETHERNET/IP-05 ou ETHERNETIP-2P-05)
- EtherCAT (com acessório: ETHERCAT-01)
- BACnet (com acessório: RS485-01 ou CAN/RS485-01)

Proteções disponíveis

- Sobrecorrente/Curto circuito na saída
- Falta de fase
- Sub/Sobretensão na potência
- Sobretemperatura
- Sobrecarga no motor
- Sobrecarga nos módulos IGBTs
- Falha / Alarme externo
- Sobrecarga no resistor de frenagem
- Falha na CPU ou memória
- Curto circuito fase-terra na saída

Interface de operação (HMI)

Disponibilidade	: Incluída no produto
Instalação HMI	: Local
Quantidade de teclas HMI	: 9

FOLHA DE DADOS

Inversores de Frequência



Interface de operação (HMI)

Display	: LCD Gráfico
Exatidão de indicação de corrente	: 5% da corrente nominal
Resolução da velocidade	: 1 rpm
Grau de proteção da HMI padrão	: IP56
Tipo de bateria da HMI	: CR2032
Expectativa de vida da bateria da HMI	: 10 anos
Tipo da HMI remota	: Destacável do inversor
Moldura para a HMI remota	: Acessório
Grau de proteção da HMI remota	: IP56

Condições ambientais

Grau de proteção	: IP20
Grau de poluição	: 2 (EN50178 e UL508C)
Temperatura	
- Mínima	: -10 °C
- Nominal [4]	: 45 °C
Fator de redução de corrente [5]	: 2 % por °C de 45 a 55 °C
Umidade relativa do ar (sem condensação)	
- Mínima	: 5%
- Máxima	: 90%
Altitude	
- Condições nominais	: 1000 m (3281 ft)
- Máxima permitida (com fator de redução)	: 4000 m (13123 ft)
Fator de redução de corrente[6]	
- De corrente (para altitudes acima da nominal)	: 1% para cada 100 m acima (0,3% para cada 100 ft acima)
- De tensão (para altitudes acima de 2000 m / 6562 ft)	: 1,1% para cada 100 m acima (0,33% para cada 100 ft acima)

Diretivas de sustentabilidade

RoHS	: Sim
Conformal Coating	: 3C2 (IEC 60721-3-3:2002)

Dimensões

Tamanho	: F
Altura	: 1234 mm / 48.6 in
Largura	: 430 mm / 16.9 in
Profundidade	: 360 mm / 1.18 in
Peso	: 132 kg / 291 lb

Instalação mecânica

Posição de montagem	: Em superfície ou em flange
Parafuso para fixação	: M10
Torque de aperto	: 37 N.m / 27.31 lb.ft
Permite montagem lado-a-lado	: Não
Espaçamento mínimo ao redor do inversor	
- Superior	: 150 mm / 5.91 in
- Inferior	: 250 mm / 9.84 in
- Frontal	: 20 mm / 0.78 in
- Entre inversores (IP20)	: 80 mm / 3.15 in

Conexões elétricas

Bitolas e torques de aperto:

	Bitola de cabo recomendada a 75 °C	Torque de aperto recomendado
Potência	2x 70 mm ² (2x 1/0 AWG) HD	Potência 60,0 N.m (44.28 lb.ft) e frenagem 10,0 N.m (7.38 lb.ft)
Frenagem	Não aplicável	Potência 60,0 N.m (44.28 lb.ft) e frenagem 10,0 N.m (7.38 lb.ft)
Aterramento	95,0 mm ² (3/0 AWG)	10 N.m / 7,38 lb.ft
Controle	0,5 A 1,5 mm ² (20 a 14 AWG)	0,5 N.m / 0.37 lb.ft

Especificações complementares

Corrente máxima de frenagem	: Não disponível
Resistência mínima para o resistor de frenagem	: Não disponível
Fusível aR recomendado [6]	: FNH2-630K-A
Fusível aR recomendado [6]	: Não aplicável
Disjuntor recomendado [6]	: A definir
Disjuntor recomendado [6]	: Não aplicável

Normas atendidas

Segurança	- UL 508C - Power conversion equipment. - UL 840 - Insulation coordination including clearances and creepage distances for electrical equipment. - EN 61800-5-1 - Safety requirements electrical, thermal and energy. - EN 50178 - Electronic equipment for use in power installations - EN 60204-1 - Safety of machinery. Electrical equipment of machines. Part 1: General requirements. Nota: Para ter uma máquina em conformidade com essa norma, o fabricante da máquina é responsável pela instalação de um dispositivo de parada de emergência e um equipamento para seccionamento da rede.
-----------	--

FOLHA DE DADOS

Inversores de Frequência



	<ul style="list-style-type: none"> - EN 60146 (IEC 146) - Semiconductor converters. - EN 61800-2 - Adjustable speed electrical power drive systems - Part 2: General requirements - Rating specifications for low voltage adjustable frequency AC power drive systems.
Compatibilidade eletromagnética	<ul style="list-style-type: none"> EN 61800-3 - Adjustable speed electrical power drive systems - Part 3: EMC product standard including specific test methods. - EN 55011 - Limits and methods of measurement of radio disturbance characteristics of industrial, scientific and medical (ISM) radio-frequency equipment. - CISPR 11 - Industrial, scientific and medical (ISM) radio-frequency equipment - Eletromagnetic disturbance characteristics - Limits and methods of measurement. - EN 61000-4-2 - Eletromagnetic compatibility (EMC) - Part 4: Testing and measurement techniques - Section 2: Electrostatic discharge immunity test. - EN 61000-4-3 - Eletromagnetic compatibility (EMC) - Part4: Testing and measurement techniques - Section 3: Radiated, radio-frequency, electromagnetic field immunity test. - EN 61000-4-4 - Eletromagnetic compatibility (EMC) - Part4: Testing and measurement techniques - Section 4: Electrical fast transient/burst immunity test. - EN 61000-4-5 - Eletromagnetic compatibility (EMC) - Part4: Testing and measurement techniques - Section 5: Surge immunity test. - EN 61000-4-6 - Eletromagnetic compatibility (EMC) - Part4: Testing and measurement techniques - Section 6: Immunity to conducted disturbances, induced by radio-frequency fields.
Construção mecânica	<ul style="list-style-type: none"> - EN 60529 - Degrees of protection provided by enclosures (IP code). - UL 50 - Enclosures for electrical equipment. - EN 60529 e UL 50

Certificações

Notas

- 1) Potências de motores orientativas, válidas para motores WEG standard de IV pólos. O dimensionamento correto deve ser feito em função da corrente nominal do motor utilizado, que deve ser menor ou igual a corrente nominal de saída do inversor;
- 2) Resistor de frenagem não incluído;
- 3) Com categoria para nível de emissão conduzida;
- 4) Sem derating de corrente e com espaços mínimos;
- 5) Para temperaturas acima da nominal e temperatura máxima (com derating de corrente e com espaços mínimos);
- 6) Para altitudes acima da especificada;
- 7) Todas as imagens são meramente ilustrativas;
- 8) Para obter mais informações, consulte o manual do usuário do CFW-11 (Mecânica F).

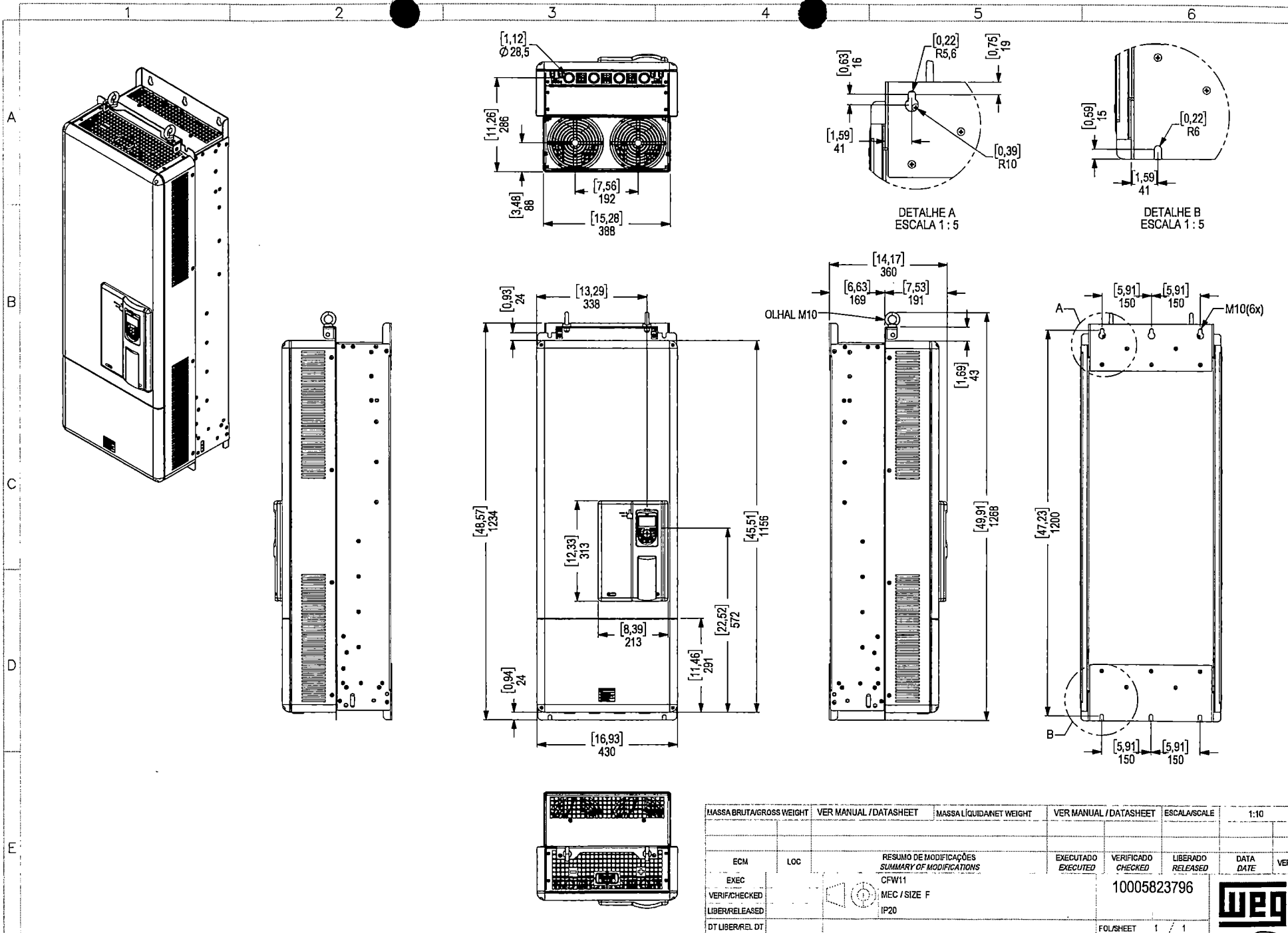

MASSA BRUTA/GROSS WEIGHT	VER MANUAL / DATASHEET	MASSA LÍQUIDA/NET WEIGHT	VER MANUAL / DATASHEET	ESCALA/SCALE	1:10			
ECM	LOC	RESUMO DE MODIFICAÇÕES SUMMARY OF MODIFICATIONS		EXECUTADO	VERIFICADO	LIBERADO	DATA	VER
EXEC		CFW11		EXECUTADO	CHECKED	RELEASED	10005823796	
VERIFICADO		MEC / SIZE F						
LIBERADO		IP20						
DT LIBERREL DT				FOLHSHEET	1 / 1			

Propriedade da WEG. Proibida reprodução sem autorização prévia. WEG's property. Forbidden reproduction without previous authorization.



305