

Id:0E289F835438D6DE

Id:089B89A1DE10D418



AVISO DE LICITAÇÃO

PROCESSO ADMINISTRATIVO Nº 1051/2024 - CPL/PI
PREGÃO ELETRÔNICO Nº 005/2024

O MUNICÍPIO DE PICOS/PI, pessoa jurídica de direito público interno, CNPJ nº 06.553.804/0001-02, com sede na Rua Marcos Parente, nº 155, Bairro Centro, Picos-PI, por meio do Agente de Contratação e Equipe de Apoio, designados através da Portaria nº 055/2024, de 25 de janeiro de 2024 publicada no Diário Oficial dos Municípios, nos termos da Lei nº 14.133/21 e demais normas regulamentares aplicáveis à espécie, bem como pelas disposições do instrumento convocatório, promoverá o procedimento licitatório adiante especificado:

OBJETO: "REGISTRO DE PREÇOS PARA EVENTUAL CONTRATAÇÃO PARCELADA DE EMPRESA PARA A PRESTAÇÃO DOS SERVIÇOS ESPECIALIZADOS DE MANUTENÇÃO E CONSERVAÇÃO DO PATRIMÔNIO PÚBLICO, EM ATENDIMENTO AS NECESSIDADES DA PREFEITURA MUNICIPAL DE PICOS/PI E SUAS SECRETARIAS".

- MODALIDADE: Pregão Eletrônico
TIPO DE LICITAÇÃO: Menor preço
ADJUDICAÇÃO: Por item
MODO DE DISPUTA: Aberto
INÍCIO DO ACOPLHIMENTO DAS PROPOSTAS: 05 de fevereiro de 2024, às 17:00 horas
ABERTURA DAS PROPOSTAS: 22 de fevereiro de 2024, às 11:00 horas
INÍCIO DA SESSÃO DE DISPUTA DE PREÇOS: 22 de fevereiro de 2024, às 11:10 horas
PLATAFORMA: www.novobhmnet.com.br
ACESSO AO EDITAL: https://sistemas.tce.pi.gov.br/licitacoesweb, www.novobhmnet.com.br e https://www2.picos.pi.gov.br/

Demais informações poderão ser solicitadas por meio do endereço eletrônico: pmpilicitacoes@gmail.com ou na sala do Departamento de Licitações e Contratos Administrativos da Prefeitura Municipal de Picos-PI, situada Rua Marcos Parente, nº 155, Bairro Centro, de segunda à sexta-feira (dias úteis), de 08:00 às 14:00 horas.

Picos/PI, 06 de fevereiro de 2024.

MAURÍCIO MACÉDO DE MOURA
Agente de Contratação
Portaria nº 055/2024

Id:0B6214929924D6E0



AVISO DE LICITAÇÃO

PROCESSO ADMINISTRATIVO Nº 1128/2024 - CPL/PI
PREGÃO ELETRÔNICO Nº 006/2024

O MUNICÍPIO DE PICOS/PI, pessoa jurídica de direito público interno, CNPJ nº 06.553.804/0001-02, com sede na Rua Marcos Parente, nº 155, Bairro Centro, Picos-PI, por meio do Agente de Contratação e Equipe de Apoio, designados através da Portaria nº 055/2024, de 25 de janeiro de 2024 publicada no Diário Oficial dos Municípios, nos termos da Lei nº 14.133/21 e demais normas regulamentares aplicáveis à espécie, bem como pelas disposições do instrumento convocatório, promoverá o procedimento licitatório adiante especificado:

OBJETO: "CONTRATAÇÃO DE EMPRESA ESPECIALIZADA PARA O FORNECIMENTO DE COMBUSTÍVEL EM TERESINA-PI EM ATENDIMENTO ÀS NECESSIDADES DO MUNICÍPIO DE PICOS-PI E SUAS SECRETARIAS".

- MODALIDADE: Pregão Eletrônico
TIPO DE LICITAÇÃO: Menor preço
ADJUDICAÇÃO: Por item
MODO DE DISPUTA: Aberto
INÍCIO DO ACOPLHIMENTO DAS PROPOSTAS: 08 de fevereiro de 2024, às 17:00 horas
ABERTURA DAS PROPOSTAS: 22 de fevereiro de 2024, às 09:00 horas
INÍCIO DA SESSÃO DE DISPUTA DE PREÇOS: 22 de fevereiro de 2024, às 09:10 horas
PLATAFORMA: www.novobhmnet.com.br
ACESSO AO EDITAL: https://sistemas.tce.pi.gov.br/licitacoesweb, www.novobhmnet.com.br e https://www2.picos.pi.gov.br/

Demais informações poderão ser solicitadas por meio do endereço eletrônico: pmpilicitacoes@gmail.com ou na sala do Departamento de Licitações e Contratos Administrativos da Prefeitura Municipal de Picos-PI, situada Rua Marcos Parente, nº 155, Bairro Centro, de segunda à sexta-feira (dias úteis), de 08:00 às 14:00 horas.

Picos/PI, 06 de fevereiro de 2024.

MAURÍCIO MACÉDO DE MOURA
Agente de Contratação
Portaria nº 055/2024

EXTRATO DE REGISTRO GERAL Nº 041/2023 - SRP/REP/PI - RETIFICADOR
RES. PROCESSO ADMINISTRATIVO Nº 12802/2023
MODALIDADE: PREGÃO SOB FORMA ELETRÔNICA Nº 041/2023 - SRP/ PMP/PI
OBJETO: "REGISTRO DE PREÇO PARA FUTURA E EVENTUAL CONTRATAÇÃO DE EMPRESA ESPECIALIZADA PARA O FORNECIMENTO DE MATERIAL PERMANENTE, CONFORME TERCIA DE REFERÊNCIA EM ANEXO, EM ATENDIMENTO AS NECESSIDADES DA SECRETARIA MUNICIPAL DE EDUCAÇÃO DE PICOS-PI E SUAS UNIDADES VINCULADAS".
PREGOEIRO: Maurício Macêdo de Moura
DATA ADJUDICAÇÃO: 22/01/2024
PREFEITO MUNICIPAL: Gil Marques do Medeiros
DATA HOMOLOGAÇÃO: 22/01/2024
DATA DA ASSINATURA DA ATA: 23/01/2024

Table with columns: ITEM, EMPRESA, QUANT, VAL. UNIT, VAL. TOTAL. Includes details for item 01 regarding carbon paper and technical specifications.

Rua Marcos Parente 155
41402-195 - Picos, Piauí

(32) 3415-0150/15417-4217
www.pi.gov.br

Id:0B6214929924D6E0



AVISO DE LICITAÇÃO

PROCESSO ADMINISTRATIVO Nº 1128/2024 - CPL/PI
PREGÃO ELETRÔNICO Nº 006/2024

O MUNICÍPIO DE PICOS/PI, pessoa jurídica de direito público interno, CNPJ nº 06.553.804/0001-02, com sede na Rua Marcos Parente, nº 155, Bairro Centro, Picos-PI, por meio do Agente de Contratação e Equipe de Apoio, designados através da Portaria nº 055/2024, de 25 de janeiro de 2024 publicada no Diário Oficial dos Municípios, nos termos da Lei nº 14.133/21 e demais normas regulamentares aplicáveis à espécie, bem como pelas disposições do instrumento convocatório, promoverá o procedimento licitatório adiante especificado:

OBJETO: "CONTRATAÇÃO DE EMPRESA ESPECIALIZADA PARA O FORNECIMENTO DE COMBUSTÍVEL EM TERESINA-PI EM ATENDIMENTO ÀS NECESSIDADES DO MUNICÍPIO DE PICOS-PI E SUAS SECRETARIAS".

- MODALIDADE: Pregão Eletrônico
TIPO DE LICITAÇÃO: Menor preço
ADJUDICAÇÃO: Por item
MODO DE DISPUTA: Aberto
INÍCIO DO ACOPLHIMENTO DAS PROPOSTAS: 08 de fevereiro de 2024, às 17:00 horas
ABERTURA DAS PROPOSTAS: 22 de fevereiro de 2024, às 09:00 horas
INÍCIO DA SESSÃO DE DISPUTA DE PREÇOS: 22 de fevereiro de 2024, às 09:10 horas
PLATAFORMA: www.novobhmnet.com.br
ACESSO AO EDITAL: https://sistemas.tce.pi.gov.br/licitacoesweb, www.novobhmnet.com.br e https://www2.picos.pi.gov.br/

Demais informações poderão ser solicitadas por meio do endereço eletrônico: pmpilicitacoes@gmail.com ou na sala do Departamento de Licitações e Contratos Administrativos da Prefeitura Municipal de Picos-PI, situada Rua Marcos Parente, nº 155, Bairro Centro, de segunda à sexta-feira (dias úteis), de 08:00 às 14:00 horas.

Picos/PI, 06 de fevereiro de 2024.

MAURÍCIO MACÉDO DE MOURA
Agente de Contratação
Portaria nº 055/2024

Table with columns: ITEM, EMPRESA, QUANT, VAL. UNIT, VAL. TOTAL. Includes details for item 02 regarding carbon paper and technical specifications.

Rua Marcos Parente 155
41402-195 - Picos, Piauí

(32) 3415-0150/15417-4217
www.pi.gov.br

(Continua na próxima página)

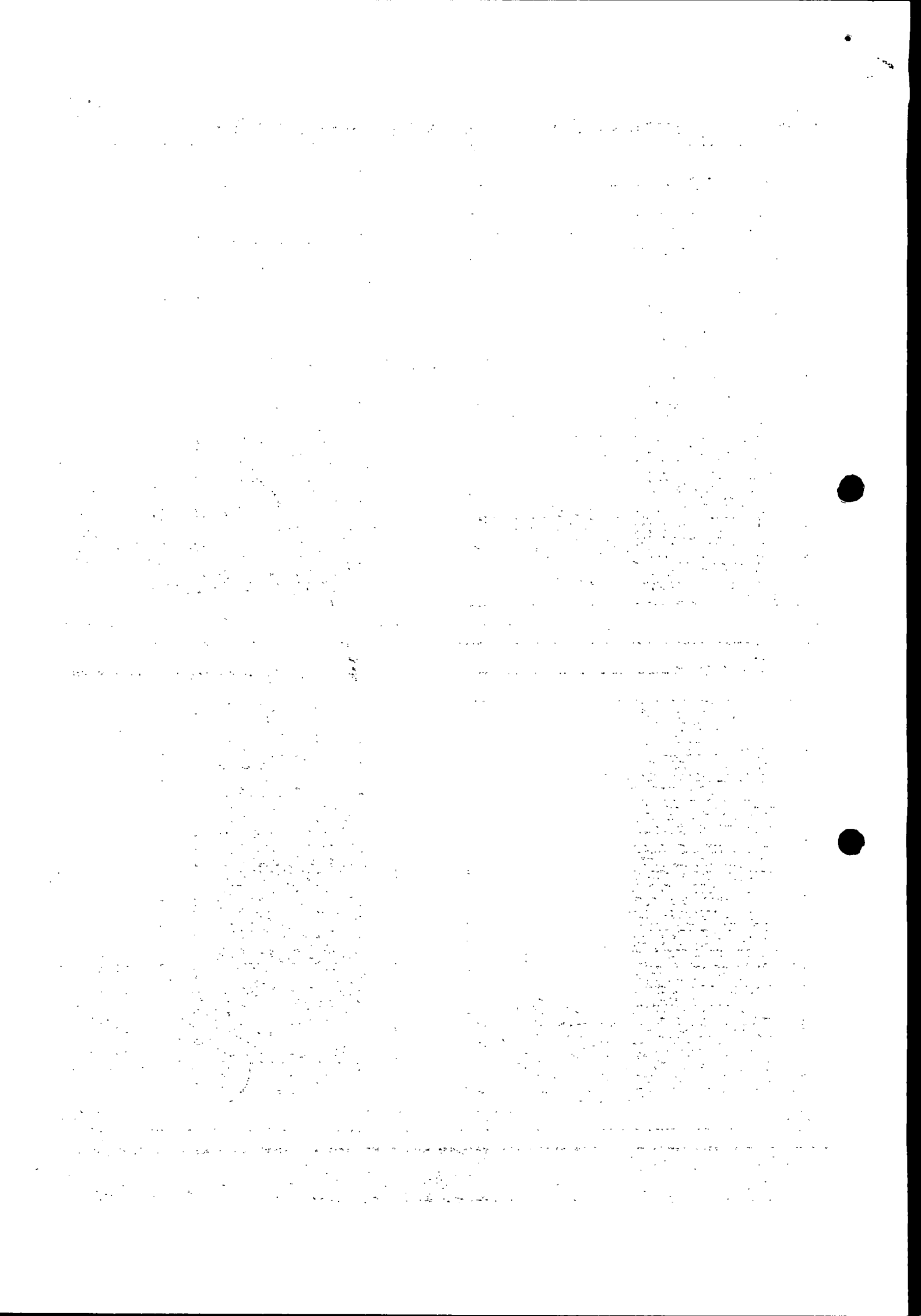



<p>assento e encosto à estrutura através de parafusos philips 4,5 x 30 mm. Ponteiros e sapatas em polipropileno copolímero virgem e sem cargas, e fixadas à estrutura através de encaixes. Aplicação do tratamento Anti-Ferruginação nas partes metálicas. Pintura dos elementos metálicos em tinta em pó híbrida epóxi/poliéster, eletrocolada, brilhante, polimerizada em estufa, espessura mínima 40 micrometros, na cor CINZA. Contendo nos braços furos horizontal e vertical. Dimensões Totais: 60,5cm (largura) x 41,5cm (comprimento) x 46,4 cm (altura) Tempo: 60,5cm (largura) x 41,5cm (comprimento) Dimensões Assento: 41cm (largura) x 41cm (comprimento) Dimensões Encosto: 41,5cm (largura) x 22cm (comprimento) Altura do assento ao Piso: 38cm Assistência técnica - Deverá conter nos componentes plásticos marca e endereço do fabricante. Laudo de conformidade - Com as normas NR17 e NR14006 (movéis escolares) emitido por engenheiro (apresentar CREA) com qualificação em ergonomista apresentando juntamente ao laudo, os diplomas de especialização e certificado de conformidade com a norma NBR 14006:2008 (movéis escolares: cadeiras e mesas para conjunto aluno individual), atendendo ao prescrito nas portarias 105/2012 e 184/2015 para modelo 5 de certificação - Cadeiras e Mesas para Aluno, emitido por órgão credenciado pelo INMETRO. Garantia de 5 anos.</p>		
<p>CONJUNTO ESCOLAR PARA ALUNO - CJA-04: Altura do aluno compreendida entre 1,30 e 1,59 m. Conjunto escolar tamanho 04, nos padrões estabelecidos pelo FNDE (Fundo Nacional de Desenvolvimento da Educação), composto por: cadeira e carteira. Mesa com tampo em polipropileno com cantos arredondados. Dimensões acabadas do tampo 60,5cm (largura) x 41,5cm (comprimento) Estrutura composta de montantes verticais e travessa longitudinal confeccionadas em tubo de aço carbono laminado a frio, com costura, seção retangular 30 x 50 mm, em chapa 16 (1,5mm). Travessa superior confeccionada em tubo de aço carbono laminado a frio, com costura, curvado em formato de "U", com seção retangular 30 x 50 mm, em chapa 16 (1,5mm). Ponteiros em ferro esmalte rodado Ø 16mm. Fixação do assento e encosto à estrutura através de rebites de repuxo de alumínio. Sapatas em polipropileno virgem e sem cargas. Cadeira com</p>	<p>UND 300 R\$ 66,00 R\$ 19.800,00</p>	



<p>costura, seção retangular 30 x 50 mm, em chapa 16 (1,5mm). Ponteiros em ferro esmalte rodado Ø 16mm. Fixação do assento e encosto à estrutura através de rebites de repuxo de alumínio. Sapatas em polipropileno virgem e sem cargas, e fixadas à estrutura através de encaixes. Aplicação do tratamento Anti-Ferruginação nas partes metálicas. Pintura dos elementos metálicos em tinta em pó híbrida epóxi/poliéster, eletrocolada, brilhante, polimerizada em estufa, espessura mínima 40 micrometros, na cor CINZA. Contendo nos braços furos horizontal e vertical. Dimensões Totais: 60,5cm (largura) x 41,5cm (comprimento) x 46,4 cm (altura) Tempo: 60,5cm (largura) x 41,5cm (comprimento) Dimensões Assento: 41cm (largura) x 41cm (comprimento) Dimensões Encosto: 41,5cm (largura) x 22cm (comprimento) Altura do assento ao Piso: 38cm Assistência técnica - Deverá conter nos componentes plásticos marca e endereço do fabricante. Laudo de conformidade - Com as normas NR17 e NR14006 (movéis escolares) emitido por engenheiro (apresentar CREA) com qualificação em ergonomista apresentando juntamente ao laudo, os diplomas de especialização e certificado de conformidade com a norma NBR 14006:2008 (movéis escolares: cadeiras e mesas para conjunto aluno individual), atendendo ao prescrito nas portarias 105/2012 e 184/2015 para modelo 5 de certificação - Cadeiras e Mesas para Aluno, emitido por órgão credenciado pelo INMETRO. Garantia de 5 anos.</p>		
<p>CONJUNTO ESCOLAR PARA ALUNO - CJA-06: Altura do aluno compreendida entre 1,00 e 1,28 m. Conjunto escolar tamanho 06, nos padrões estabelecidos pelo FNDE (Fundo Nacional de Desenvolvimento da Educação), composto por: cadeira e carteira. Mesa com tampo em polipropileno com cantos arredondados. Dimensões acabadas do tampo 60,5cm (largura) x 41,5cm (comprimento) Estrutura composta de montantes verticais e travessa longitudinal confeccionadas em tubo de aço</p>	<p>UND 50 R\$ 240,00 R\$ 12.000,00</p>	



<p>assento e encosto em polipropileno copolímero virgem e sem cargas, injetados, moldados anisotermicamente e pigmentados. Estrutura em tubo de aço carbono laminado a frio, com costura, seção quadrada 20 x 20 mm, em chapa 16 (1,5mm). Fixação do assento e encosto à estrutura através de parafusos philips 4,5 x 30 mm. Ponteiros e sapatas em polipropileno copolímero virgem e sem cargas, e fixadas à estrutura através de encaixes. Aplicação do tratamento Anti-Ferruginação nas partes metálicas. Pintura dos elementos metálicos em tinta em pó híbrida epóxi/poliéster, eletrocolada, brilhante, polimerizada em estufa, espessura mínima 40 micrometros, na cor CINZA. Contendo nos braços furos horizontal e vertical. Dimensões Totais: 60,5cm (largura) x 41,5cm (comprimento) x 46,4 cm (altura) Tempo: 60,5cm (largura) x 41,5cm (comprimento) Dimensões Assento: 41cm (largura) x 41cm (comprimento) Dimensões Encosto: 41,5cm (largura) x 22cm (comprimento) Altura do assento ao Piso: 38cm Assistência técnica - Deverá conter nos componentes plásticos marca e endereço do fabricante. Laudo de conformidade - Com as normas NR17 e NR14006 (movéis escolares) emitido por engenheiro (apresentar CREA) com qualificação em ergonomista apresentando juntamente ao laudo, os diplomas de especialização e certificado de conformidade com a norma NBR 14006:2008 (movéis escolares: cadeiras e mesas para conjunto aluno individual), atendendo ao prescrito nas portarias 105/2012 e 184/2015 para modelo 5 de certificação - Cadeiras e Mesas para Aluno, emitido por órgão credenciado pelo INMETRO. Garantia de 5 anos.</p>		
<p>CONJUNTO ESCOLAR PARA ALUNO - CJA-05: Altura do aluno compreendida entre 1,45 e 1,78 m. Conjunto escolar tamanho 05, nos padrões estabelecidos pelo FNDE (Fundo Nacional de Desenvolvimento da Educação), composto por: cadeira e carteira. Mesa com tampo em polipropileno com cantos arredondados. Dimensões acabadas do tampo 60,5cm (largura) x 41,5cm (comprimento) Estrutura composta de montantes verticais e travessa longitudinal confeccionadas em tubo de aço carbono laminado a frio, com costura, seção retangular 30 x 50 mm, em chapa 16 (1,5mm). Travessa superior confeccionada em tubo de aço carbono laminado a frio, com costura, curvado em formato de "U", com seção retangular 30 x 50 mm, em chapa 16 (1,5mm). Ponteiros em ferro esmalte rodado Ø 16mm. Fixação do assento e encosto à estrutura através de rebites de repuxo de alumínio. Sapatas em polipropileno virgem e sem cargas. Cadeira com</p>	<p>UND 300 R\$ 75,00 R\$ 22.500,00</p>	



<p>carbono laminado a frio, com costura, seção retangular 30 x 50 mm, em chapa 16 (1,5mm). Travessa superior confeccionada em tubo de aço carbono laminado a frio, com costura, curvado em formato de "U", com seção retangular 30 x 50 mm, em chapa 16 (1,5mm). Ponteiros em ferro esmalte rodado Ø 16mm. Fixação do assento e encosto à estrutura através de rebites de repuxo de alumínio. Sapatas em polipropileno virgem e sem cargas, e fixadas à estrutura através de encaixes. Aplicação do tratamento Anti-Ferruginação nas partes metálicas. Pintura dos elementos metálicos em tinta em pó híbrida epóxi/poliéster, eletrocolada, brilhante, polimerizada em estufa, espessura mínima 40 micrometros, na cor CINZA. Contendo nos braços furos horizontal e vertical. Dimensões Totais: 60,5cm (largura) x 41,5cm (comprimento) x 46,4 cm (altura) Tempo: 60,5cm (largura) x 41,5cm (comprimento) Dimensões Assento: 41cm (largura) x 41cm (comprimento) Dimensões Encosto: 41,5cm (largura) x 22cm (comprimento) Altura do assento ao Piso: 38cm Assistência técnica - Deverá conter nos componentes plásticos marca e endereço do fabricante. Laudo de conformidade - Com as normas NR17 e NR14006 (movéis escolares) emitido por engenheiro (apresentar CREA) com qualificação em ergonomista apresentando juntamente ao laudo, os diplomas de especialização e certificado de conformidade com a norma NBR 14006:2008 (movéis escolares: cadeiras e mesas para conjunto aluno individual), atendendo ao prescrito nas portarias 105/2012 e 184/2015 para modelo 5 de certificação - Cadeiras e Mesas para Aluno, emitido por órgão credenciado pelo INMETRO. Garantia de 5 anos.</p>		
<p>CONJUNTO ESCOLAR INFANTIL - MESA 05 CADERNA 01: Mesa de canto. Cadeiras fabricadas com estrutura metálica em tubo soldados com solda especial. Ponteiros em gradil de ferro rodado</p>	<p>UND 50 R\$ 3.882,90 R\$ 194.145,00</p>	

(Continua na próxima página)

1

2

3

4

5

6

7

8

9

10

11

12

13

14

15

16

17

18

19

20

21

22

23



	<p>molida a estrutura. Tampa de carteira em polipropileno injetado, no formato trapezoidal para união perpendicular com a peça central sacavada. Medidas: 665mm x 395mm x 245mm, sendo a estrutura através de parafusos de rosca M4 e buchas americanas atarrachadas na parte inferior do tampo. Cadeiras confeccionadas em tubo, soldadas com solda espôxi tipo Assento em polipropileno injetado medida 360mm x 385mm. Escoteiro em polipropileno injetado medida 345mm x 175mm. Assento e suporte fixados à estrutura através de parafusos autoblocantes. Estruturas metálicas recebem tratamento anti-ferrugem e pintura epôxi pó ponteira em técnica técnica. Deve conter nos componentes plásticos marca e endereço do fabricante. Laudo de conformidade - Com as normas NBR 7 e NBR 14006 (marca comercial) emitido por engenheiro (representar CREA) com qualificação em ergonomia apresentando anualmente no IATD, as técnicas de especialização e certificado de conformidade com a norma NBR 14006:2008 (marca comercial) emitido e assinado pelo próprio (aluno individual), atendendo ao presente nas portarias 109-2012 e 184-2015 para modelo 2 de certificação - Cadastre e Mesas para Aluno, emitido por órgão credenciado pelo INMETRO. Garantia de 3 anos.</p>				
07	<p>CONJUNTO EDUCACIONAL INFANTIL - Conjunto Educacional Infantil: Mesa e 04 Cadeiras: Mesa: Estrutura em Tubo perfil 7/8, tampo em MDF laminado, com proteção antimicrobiana, medida 0,78m x 0,78m, com tratamento anti-ferruginoso (fosfatização), pintura eletrostática com tinta epôxi-pó, ponteira em PVC. Cadeira: Estrutura em Tubo perfil 30 X 50, com assento e encosto em polipropileno (ABS), com tratamento anti-ferruginoso (fosfatização), pintura eletrostática com tinta epôxi-pó, ponteira em PVC. Entregar junto com a proposta de preço, original ou cópia autenticada por cartório de laudos técnicos de conformidade emitido por laboratório credenciado e norma técnica NBR 8094 e NBR 8095 da ABNT, garantindo que os produtos de fabricação tenham resistência a corrosão em nível de noção salina e atmosfera úmida saturada de no mínimo 300 horas. Deve conter nos componentes plásticos marca e endereço do fabricante.</p>	UND	100	R\$ 159,250,00	R\$ 15.925,00
08	<p>CONJUNTO PROFESSOR: Mesa e Cadeira. Dimensões: Mesa - 1200 x 600 x 760 mm. Cadeira - 400 x 500 mm. Descrição: Mesa: Estrutura em tubo de aço industrial, soldada e revestida 22x888, travessa superior</p>	UND	300	R\$ 1.446,61	R\$ 733.303,00

RELAIS

OBSERVAÇÕES:

* ÓRGÃO GERENCIADOR: O ÓRGÃO GERENCIADOR RESPONSÁVEL PELA CONDUÇÃO DO CONJUNTO DE PROCEDIMENTOS DESTE PREGÃO ELETRÔNICO Nº 041/2023-SRP/PMPI/2023 É GERENCIAMENTO DA ATA DE REGISTRO DE PREÇOS DELE DECORRENTE E O MUNICÍPIO DE PICOS - PI, REPRESENTADO PELO GESTOR MUNICIPAL.

* ÓRGÃO PARTICIPANTE: OS ÓRGÃO PARTICIPANTES DOS PROCEDIMENTOS INICIAIS DESTE GRP E INTEGRANTES DA ATA DE REGISTRO DE PREÇOS, QUE MOTIVARAM SEU INTERESSE SÃO: MUNICÍPIO DE PICOS-PI;

* OS ÓRGÃO E ENTIDADES QUE NÃO PARTICIPARAM DO REGISTRO DE PREÇOS, QUANDO DESJAREM FAZER USO DA ATA DE REGISTRO DE PREÇOS, DEVERÁ MANIFESTAR SEU INTERESSE JUNTO AO ÓRGÃO GERENCIADOR DA ATA, PARA QUE ESTE INDIQUE OS POSSÍVEIS FORNECEDORES E RESPECTIVOS PREÇOS A SEREM PRATICADOS;

* A EMPRESA DETENTORA DA EXPECTATIVA DO DIREITO DE CONTRATAR COM A ADMINISTRAÇÃO PODERÁ SER CONVOCADA DE ACORDO COM CADA NECESSIDADE ADMINISTRATIVA, OBSERVADA A DEMANDA EXIGIDA E PRAZO PARA ATENDIMENTO CONFORME EXIGÊNCIAS DO EDITAL DE REGISTRO DE PREÇOS, A QUAL FICA RECONSIDERADA COMO NESTE EXTRATO TRANSCRITA;

* A LICITAÇÃO E CONSEQUENTE CONTRATO ADMINISTRATIVO OU INSTRUMENTO CONDUZIREM (AO) FICARÃO ADSTRITOS À INDICAÇÃO DE DOTACÃO ORÇAMENTÁRIA PARA A CONSEQUENTE DESPESA EM CONFORMIDADE COM O PLANEJAMENTO REALIZADO PELA PREFEITURA MUNICIPAL DE PICOS - PI, DEPOIS DE OUVIR O ÓRGÃO GERENCIADOR PARA EFEITO DE CONTROLE DAS QUANTIDADES LICITADAS E TAMBÉM DAS RESPECTIVAS LIBERAÇÕES, CONFORME SEJA CADA CASO;

* A UNIDADE REQUISITANTE PARA A REQUISIÇÃO (PEDIDO) DO OBJETO CONFORME A SUA NECESSIDADE PONTUAL, OBSERVANDO SEMPRE AS CONDIÇÕES DO EXTRATO PARCIAL, OS ITENS E RESPECTIVAS ESPECIFICAÇÕES, LIVRANDO-SE EM CONSIDERAÇÃO AS QUANTIDADES MÁXIMAS DEFINIDAS NO TERMO DE REFERÊNCIA (TR) E DEMAIS DISPOSIÇÕES DA ATA DE REGISTRO GERAL.

* OS PREÇOS REGISTRADOS SÃO OS MÁXIMOS ADMITIDOS;

* NO CASO DE ADESO, CABERÁ AO FORNECEDOR BENEFICIÁRIO DA ATA DE REGISTRO DE PREÇOS, OBSERVADAS AS CONDIÇÕES NELA ESTABELECIDAS, OPTAR PELA ACBITAÇÃO OU NÃO DO FORTIFICAMENTO, INDEPENDENTEMENTE DOS QUANTITATIVOS REGISTRADOS EM ATA, DESDE QUE O FORTIFICAMENTO NÃO PREJUDIQUE AS OBRIGAÇÕES ASSUMIDAS EM DECORRÊNCIA DESTE PREGÃO;

* FICA DELIBERADO AINDA QUE O CHAMAMENTO DAS EMPRESAS CLASSIFICADAS COMO 1ª (PRIMEIRA), 2ª (SEGUNDA), 3ª (TERCEIRA) E ASSIM SUCESSIVAMENTE, COLOCADAS OBRIGERÁ RIGOROSAMENTE A ORDEM DE CLASSIFICAÇÃO SOMENTE MEDIANTE AUSÊNCIA DE PRONUNCIAMENTO DA EMPRESA VENCEDORA NO PRAZO DETERMINADO PELA ADMINISTRAÇÃO, QUANDO DEVERÁ CONVOCAR A LICITANTES CLASSIFICADAS PARA RETOMADA DA NEGOCIACÃO.

LICITANTE	JOAO DIAS DE OLIVEIRA NETO - EPP (GRUPO SUBSIDIARIAS)
CNPJ	20.053.602/0001-14
ENDEREÇO	Franco Josino Ferreira, n° 183, Bairro Centro
CIDADE	Telha-PI
REPRESENTANTE	João Dias de Oliveira Neto
CONTATO	(85) 99921-8309
E-MAIL	suprimentos_picos@hotmail.com

LICITANTE	C B PLAST INDUSTRIAL COMERCIO LTDA
ENDEREÇO	ROD. BR 226, Nº 1403, CRUZEIRO, LEO, BAIRRO OLIVEIRA
CIDADE	TIMON-MA
REPRESENTANTE	ANTONIO CARTELO BRANCO COUTO NETO
CONTATO	(86) 99917-9503
E-MAIL	cblplast@hotmail.com



	<p>1 1/4 e peça em tubo 1 1/2, travessa longitudinal 2500. Tratamento anti-ferruginoso e pintura em epôxi-pó. Tampo e painel em madeira MDF, revestido na parte superior em laminação materializada restaurada na cor cinza, fixado por parafusos 6x45mm. Bordas com cantos arredondados e com acabamento em fita de borda PVC cor cinza. Ponteiros e apaltes em polipropileno cor cinza. Altura 760mm. CADEIRA: Estrutura em tubo de aço industrial, 20,7mm. Tratamento anti-ferruginoso e pintura em epôxi-pó. Assento e encosto em polipropileno injetado de forma anatômica, cor cinza, fixado à estrutura por rebite 4,8x16. Deve conter nos componentes plásticos marca e endereço do fabricante.</p>				
09	<p>CONJUNTO REFEITÓRIO INFANTIL - Mesa e 02 Banco mesa: Estrutura em metálica 30x50, tampo em madeira compensada, ou MDF laminado com proteção antimicrobiana, medida 2,00m x 0,80m, com tratamento anti-ferruginoso (fosfatização), pintura eletrostática com tinta epôxi-pó, ponteira em PVC. Banco: estrutura em metálica 30x50, com assento em madeira compensada, com proteção antimicrobiana, com tratamento anti-ferruginoso (fosfatização), pintura eletrostática com tinta epôxi-pó, ponteira em PVC. Deve conter nos componentes plásticos marca e endereço do fabricante.</p>	UND	50	R\$ 1.397,85	R\$ 69.892,50
10	<p>MESA PARA CRIANÇA ESPECIAIS: Tampo em MDF de 18 mm, revestido em laminado de baixa pressão. Cor: cinza, cantos arredondados em PVC de 2 mm de espessura, anti amarelamento, colada pelo sistema hot melting (a quente) na mesma cor do tampo. Estrutura em tubo de aço quadrado, 20 x 20mm e 25 x 25mm, triangulo 20 x 40 mm, (trilite) possui tratamento anti ferrugem e corrosão. Pintura: epôxi-pó. Cor: prata. Ponteiros: externos em polipropileno injetado com regulagem de altura mínimo 600 mm máximo 900 mm ripap. Dimensões: comprimento: 900 mm. Profundidade: 900 mm. Deve conter nos componentes plásticos marca e endereço do fabricante.</p>	UND	50	R\$ 642,00	R\$ 32.100,00
11	<p>MESA REFEITÓRIO MATERIAL DE TAPAS - MDF, revestimento em laminado polipropileno, altura 66 preta, espessura 3,5 cm, altura 1,5 cm, acabamento das bordas em PVC, material da estrutura em tubo de aço, comprimento 240 cm, largura 80 cm. Deve conter nos componentes plásticos marca e endereço do fabricante.</p>	UND	300	R\$ 1.944,11	R\$ 633.233,00

VALOR TOTAL: R\$ 4.004.866,00 (QUATRO MILHÕES E QUATRO MIL, QUINHENTOS E OITENTA

Id:0F8BE4FBB1C2CEC3



AVISO DE PUBLICAÇÃO DE EDITAL

Processo nº 009/2024; Credenciamento nº 001/2024; Credenciamento até: 10:00 horas, do dia 05.03.2024. Objeto: Credenciamento leiloeiro público oficial para realização de leilão na modalidade presencial e on-line simultaneamente, mediante demanda de desfazimento de bens móveis e imóveis inservíveis e irrecuperáveis ou antieconômico de propriedade do município de Cocal de Telha - PI para realizar alienação de bens imóveis e móveis, no caso do último com serviços de transporte, depósito, guarda, conservação e administração de bens pertencentes à prefeitura de Cocal de Telha - PI - e a outros órgãos e entidades da Administração Pública direta ou indireta da prefeitura, conforme anexo I. Fonte de Recurso: RECURSOS PROPRIOS. CÓPIA COMPLETA DO EDITAL: No site do Tribunal de Contas do Estado do Piauí, <https://sistemas.tce.pi.gov.br/muralic/>.

Cocal de Telha - PI, de fevereiro de 2024

Maria do Socorro Silva de Oliveira
Agente de Contratação.